八代をもっと好きになる

やつしろぷれす
Yatsushiro Press

配布エリア　八代市・八代郡氷川町・葦北郡芦北町の一部・水俣市の一部

50,000部発行

FREE PAPER
企画・制作／
有限会社ビーエス広告社やつしろぷれす編集部
〒866-0035 熊本県八代市大島町4878
TEL/0965-37-8005
FAX/0965-37-8006
Email/info@8-pre.net
HP やつしろぷれす
8
2019.7.31 No.28
毎月末日発行

巻頭特集

八代の職人たち

八代内港から船で行く!!

天草イルカウォッチング＆猫島・湯島滞在ツアー

ウニ定食付!

ツアー開催日
8月18日(日)
応募締切：8月13日(火)

募集人数
60名 ・先着順 ・最小催行人数：50名
（※添乗員が同行します）

生き生きとしたイルカに会える!

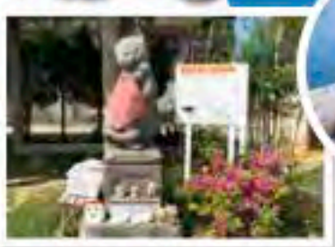

湯島で猫と思う存分遊んで癒される♪

ひとり3個も食べられる「ウニ定食」つき!

これぞ贅沢！ウニはご自身の手で殻割りできます◎

参加費（税込）
●大人：[船室内]7,500円／[船室外]6,500円
●小学生以下：[船室内]5,000円／[船室外]4,000円
【船代、昼食代、保険代 含】
※小学生以下の昼食はお弁当となります。ウニ定食希望の場合、大人と同価格になります。

熊本県知事登録旅行業第3-259号
一般社団法人
DMOやつしろ
Destination Marketing/Management Organization
主催：(一社)DMOやつしろ
〒866-0824
八代市上日置町4772-10 JR新八代駅内
★お問合せ・お申込み電話番号★
0965-31-8200
■HP http://www.dmo8246.jp

●ツアーの詳細は…
きびっとツアー 検索
※ツアーの詳しい情報を郵送等でお送りできます。

巻頭特集

八代の職人たち

八代は、海、山、川に恵まれ、
そして城下町として栄えました。
その風光明媚なまちの様子に
太閤・豊臣秀吉も大変感銘を受けたとか。
今月の特集は、豊かな自然と
文化を育んだ八代だからこそ生まれ、
今も尚その技法を受け継ぐ〝職人〟たちの、
こだわりや想いの数々をご紹介します。

真空管アンプ職人

森 精一さん（92才）
●ラジオクロネコ 社長

まるでオーケストラの生演奏を聴いているかのよう！なめらかで耳に心地よい本物の音質を再現

本町アーケードにある電気店『ラジオクロネコ』の2代目社長、森精一さんは、オーディオマニアの間では有名な真空管アンプ作りの名人。先代である父から技術を学んで以来、約60年間に製作した数は500台以上。全国から注文が来ています。

その理由は、何と言っても、森さんにしか出せない音質にあります。オーダーに基づき、まず配線図の作成に2〜3日、真空管など部品の配置・組み立てに4〜5日、さらに、ここからが森さんの本領発揮。ノイズや周波数など物理的な測定データはもとより、若い時分から八代や熊本をはじめ、ウィーンやブラハなどでオーケストラの生の音に触れてきた豊かな経験、耳の感覚を元に、およそ20日間をかけて微調整を繰り返し、ようやく完成。音質検査、耐久性をしっかり確認した上でお客様の元へ届けられます。

「オーケストラの生の音にどれだけ近づけるか、まろやかで温かみのある真空管アンプの音楽性を最大限に引き出せるよう駆使しながら製作しています」。

機械では決して成し得ない、職人ならではの感性が、多くの人々を魅了するサウンドを生み出しています。

❶90才を超えた今なお、日本フィルやN響など一流オーケストラの生音に触れ、感覚を磨き続けている森精一さん。❷時間がかかってでも手に入れたい貴重な真空管アンプ。❸まずは、お気に入りの一曲を持ってお店へ。真空管アンプが奏でる音色をぜひ体感して！

Profile

球磨村生まれ。鹿児島高等農林学校（現鹿児島大学農学部）卒業後、家業の電気店に入社。父の跡を継ぎ、真空管アンプ作りに携わる。クラシックをはじめ、あらゆるジャンルの音楽に精通。愛犬リンとの散歩が毎日の楽しみ。

宮地手漉き和紙職人

矢壁 政幸さん（74才）
●矢壁家13代目

紙漉きを伝えた矢壁新左衛門の末裔として伝統の技法を後世に

独特の風合いと温かみにあふれ、何百年と耐久性に優れる八代市宮地地区の『宮地手漉き和紙』。かつて肥後藩御用紙漉きとして栄え、最盛期には多くの職人が生産していたこの和紙を、現在、唯一手がけているのが矢壁政幸さん。遡ること400年前、手漉き和紙の技法を宮地に伝えたとされる矢壁新左衛門の末裔として、伝統の技法を後世に伝え残そうと、使命感を持って製作に励んでいます。

矢壁さんの父の代までは、代々紙漉き専業でしたが、時代の流れとともに需要が激減し、やむなく廃業。矢壁さんは熊本工業大学（現崇城大学）の技師として約30年間勤めた後、手漉き和紙を本格的に復活させました。しかし、それまでも、父の話を元に手漉き和紙の研究を重ね、静かに紙漉きの技術を磨いてきました。

「手漉き和紙づくりは、原木を水に浸け、煮て、晒して、ほぐして…と、コツコツと手間のかかる作業です。その上、漉くのは寒い時期が適しています。今も需要は決して多くありませんが、先祖が伝えた技法を何とか残したいという思いで続けています」。

世界に誇る技法をもたらした開祖の子孫としての誇りが大きな原動力となっています。

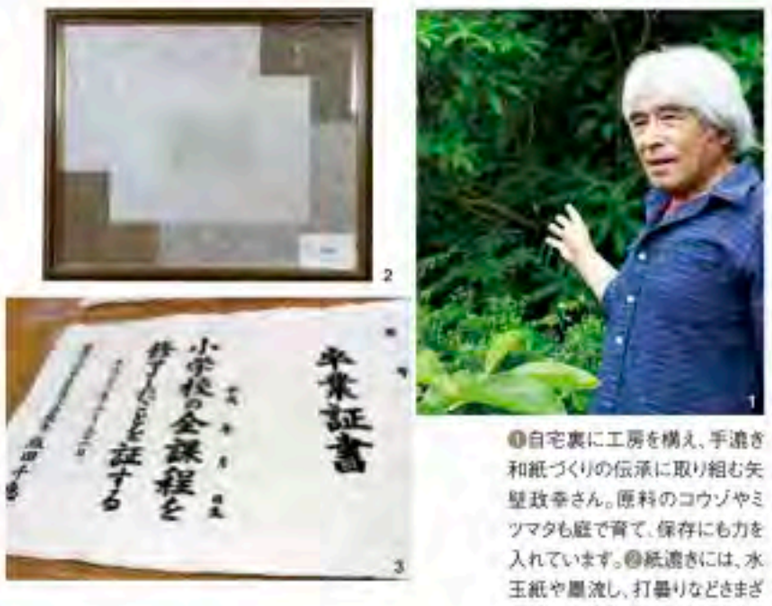

❶自宅裏に工房を構え、手漉き和紙づくりの伝承に取り組む矢壁政幸さん。原料のコウゾやミツマタも庭で育て、保存にも力を入れています。❷紙漉きには、水玉紙や墨流し、打曇りなどさまざまな伝統技法があり、矢壁さんはこれらをもとに、紙一枚で絵になるような作品作りを目指しています。❸今や伝統となっている宮地地区の小中学校の卒業証書の製作も手がけています。

Profile

平成19年に熊本工業大学（現 崇城大学）を退職後、本格的に手漉き和紙の伝承活動に取り組む。「八代の人のために、八代の人に喜ばれるよう、文化を伝事に伝えたい」と、様々なアイデアを持って、日々製作に励む。

刀匠 刃物職人

盛高 琢象（たくぞう）さん（69才）
●盛高鍛冶刃物店

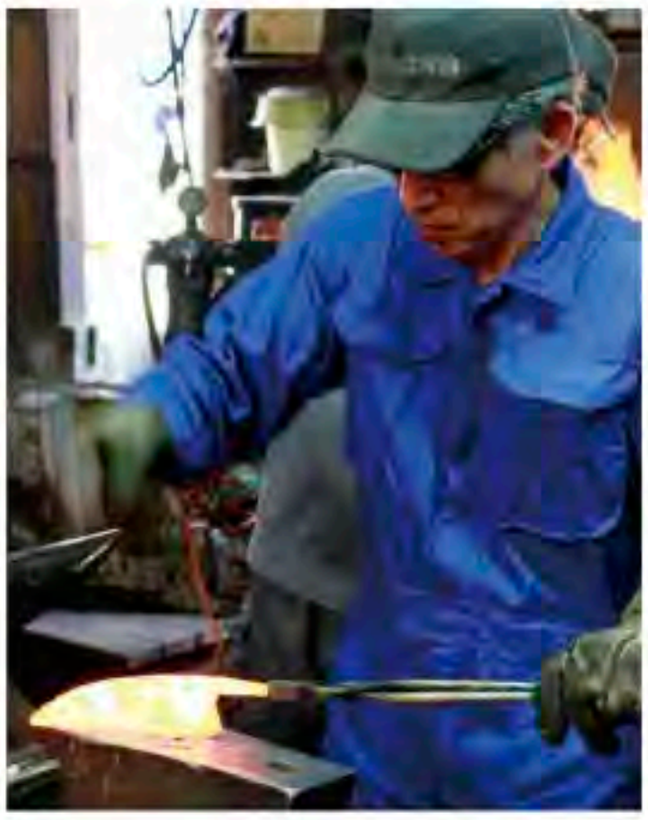

700年間の伝統と技が、世界が注目する鋭い切れ味を生む

鎌倉時代に、初代・刀匠 金剛兵衛源盛高が、太宰府で修験道者の刀を鍛えたことに始まり、700年にわたって刃物を作り続けている『盛高鍛冶刃物店』。鋭い切れ味の包丁は、国内や海外でも高く評価され、現在生産量の4割を57カ国以上に出荷するほど。

その優れた製品を、親方職人として手がけるのが盛高琢象さん。人間国宝級の名人であった父の元で修練を重ね、27才の若さで刀匠となった現代の名工です。盛高家は、5代前の幕末期に「刀を本業とすべからず」と家訓に定められて以降は、包丁を中心に製作しています。手工業を取り巻く厳しい現状の中でも盛高製品が多くの人に求められるのは、刀匠の技あってこそ。「日本の刃物は、日本刀の工法である、鉄と鋼を組み合わせる〝鋼の割り込み鍛接〟が特長。この製造技術は炉の温度管理が難しく、最適な温度になる一瞬を逃さない熟練の技が必要です。今は、この工程を省いた出来合いの複合材もあり、それを使用すれば簡単で製造量も増やせますが切れ味、品質には満足できません」。

非常に困難な作業ながら、あえて自家鍛接に拘るのは刀匠の意地。古から受け継がれた技と精神が、世界から注目される最高の切れ味、品質を支えています。

❶盛高ブランドを支える職人として、なくてはならない存在の盛高琢象さん。❷火に入れては取り出して素早くハンマーで叩くという作業を延々と繰り返し、鉄の塊が包丁の形になっていきます。❸切れ味鋭く、丈夫で長持ちする盛高製の包丁。国内はもちろん海外でも評価が高く、現在、注文から1年待ちという状態が続いているほど。

Profile

八代市生まれ。高校卒業後、父の刀剣製作に師事、27才で刀匠に。研ぎでも、人間国宝の研師の元で修行し、鍛冶から研ぎ仕上げまで一貫製造できる礎である。また「肥後鐔（つば）」で唯一の伝統工芸指定作者にもなっている。

作陶家

上野 浩之さん（63才）

●高田焼 宗家 上野窯（あがのがま） 第12代当主

繊細で上品、お殿様が愛した焼き物 代々受け継いだ技法を正しく守り、未来に繋ぐ

象嵌青磁の技法を特長とする高田焼は、400年以上の歴史を持つ、八代を代表する工芸品。豊臣秀吉の朝鮮出兵の折に、加藤清正に従い渡来した朝鮮陶工の尊楷（初代）によって始まり、江戸幕末まで細川家の御用窯として優れた器を納めました。

その宗家12代当主として、先代たちの技と思いを大切に受け継いでいるのが、『高田焼 上野窯』の上野浩之さん。象嵌は、半乾きの素地に、竹べらや押印で文様を彫り込み、その凹部に白土を埋め込む繊細な技法。かなりの手間を要し、大量生産はできません。それだけに、仕上がりはことのほか上品。中でも、12代目の手がける器は、象嵌技法の生命線である輪郭のシャープさを最大限に表現しながら、心がほっと和むようなやわらかさを備え、焼き物に造詣の深い人々から高く評価されています。

「時代、時代で文様や形などは少しずつ異なるものの、受け継いだ技法を正しく守り、良いものを表現したいという職人の思いは、いつの時代も同じだったのではないでしょうか」。

現在、長男・浩平さんが13代目として修行中。先祖代々の技と心が、またしっかりと繋がっていきます。

❶高田焼第12代当主の上野浩之さん。現在見られる文様は、雷龜手、三島手、唐手など代表的な文様をはじめ、桜や牡丹、さらには伝統的な文様を現代の感覚でアレンジしたものなど様々。❷文様を彫り込む竹べらやカンナなどの道具はすべて手作り。作り手によって使い勝手が異なるため、親子でも道具の共有はしないそう。❸細川藩の御用窯だったことを示す指図書。殿様が望む器のサイズや色柄が、御かかえの絵師によって事細かに記されています。

Profile

八代市生まれ。佐賀県立有田工業高等学校窯業科、九州造形短期大学デザイン科卒業後、11代・父に師事。鶴屋美術ギャラリーをはじめ、東京、福岡の百貨店、美術ギャラリーで定期的に作陶展を開催。

竹細工職人

桑原 哲次郎さん（58才）

●桑原竹細工店 3代目店主

一年待ってでも手に入れたい、用と美を兼ね備えた伝統の竹細工製品

日奈久温泉では古くから、湯治土産や日常の道具として竹細工製品が盛んに作られていました。多い時では50軒以上あった店も、今では『桑原竹細工店』ただ一軒のみ。3代目店主の桑原哲次郎さんが、日奈久の伝統工芸を絶やさぬよう、たった1人で様々な竹細工製品を作り続けています。

竹細工作りは竹を採ることから始まり、毎秋に1年分を確保。採った竹はお湯で油抜きした後、日光に晒すなど、材料として整えるまでにはかなりの手間暇を要します。また、籠やざるを編むためには、竹を紙のような薄さにまで割り、長さ、幅の揃った竹ひごを何十本も用意しなければなりません。竹細工作りでは、この竹ひご作りが最も重要で、"割り3年、ひご取り3年"と言われるほど、技術の習得の難しさがうかがえます。

しなやかで美しく耐久性に優れた桑原さんの竹細工製品は雑誌等でも度々取り上げられているほか、人気セレクトショップでも多大な人気を誇ります。様々なモノが溢れている時代だからこそ、真価が問われる現代。

「"やっぱ、あたんとが良か"と言ってくださることが一番の励みになります。使って、喜んでもらえるのが、作り手としては何よりです」。

❶明治35年から続く『桑原竹細工店』の店主・桑原哲次郎さん。❷日奈久の竹細工は、「角もの」と言われる弁当箱やかごが特長。九州新幹線のくずかごにも採用されています。他に、先が細く食べやすい箸も、長年多くの人に愛用されています。❸竹細工作りの合間には、日奈久に古くから伝わる郷土玩具の『おきん女人形』や『板角力』も手がけます。

Profile

大学卒業後、熊本市内で会社員として勤務。29才で帰郷、30才から父に師事し竹細工職人の道に。『アーバンリサーチ』や『ネ・ネット』など有名ショップとのコラボ企画商品やイベント等も多数。

菓子職人

黒川 健作さん（41才）

●菓匠 黒川製菓 5代目店主

徹底したこだわりで いつ、誰が食べても最高の美味しさに

ふんわり軽く、それでいてもっちり弾力のある生地と、風味豊かな北海道産大納言小豆の餡が織りなす、小ぶりで上品な銅鑼焼が大評判の『黒川製菓』。1日2，000個にも及ぶ数を、現5代目店主の黒川健作さんが一枚一枚、手作業でリズミカルに焼き上げています。

創業は江戸末期。代々、時代のニーズに応じたさまざまな菓子を手がけ、黒川さんが尊敬する父、4代目の秋博さんが、現在の銅鑼焼を看板商品に育て上げました。

銅鑼焼作りで最も気を遣うのは生地の配合と焼き加減。その日の気温や湿度によって微調整を必要とし、仕上がりに納得がいかなければ店には出さない徹底ぶり。そのこだわりは父以上とも。

「品質は常に同じでなければなりません。初めて食べる人が、たまたま出来の良くないものを口にすれば、がっかりさせてしまいますから」。いつ、誰が食べても最高の美味しさとなるよう、ゆるぎない職人魂で一つひとつ手を抜くことなく、丁寧に作り上げています。

「まだまだ銅鑼焼の"ど"がようやくわかりかけてきたくらい。父がそうであったように一生現場に立ち、次の代がまた跡を継ぎたくなるような良い仕事をしたいですね」。妥協を許さない仕事ぶりは、生涯現役で続きます。

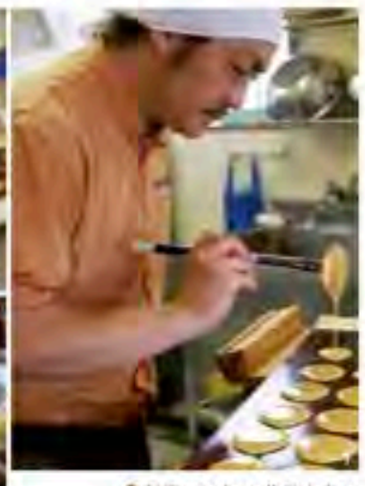

❶創業160年、5代目店主の黒川健作さん。1日2,000個分の生地（4,000枚）をすべて1人で手際よく焼き上げていきます。❷❸全国から注文がある大人気の銅鑼焼。少しでも出来たてを味わってもらいたいと、作りおきは一切ナシ。早い時間に売り切れてしまう日もあるので予約がおすすめ。

Profile

黙々と銅鑼焼を焼く父の背中を見て育ち、幼少期から"日本一の銅鑼焼職人"になることを決意。高校卒業後、日本菓子専門学校に進学、東京の和菓子店で6年間修行を積み、24才で帰郷、30才で家業を継ぐ。

3棟同時公開中！
平日・土日予約不要
江津セイラタウン
EZU Seira Town

ゼスト インテリアショップとつくる家
住宅展示場
www.zesthouse.com

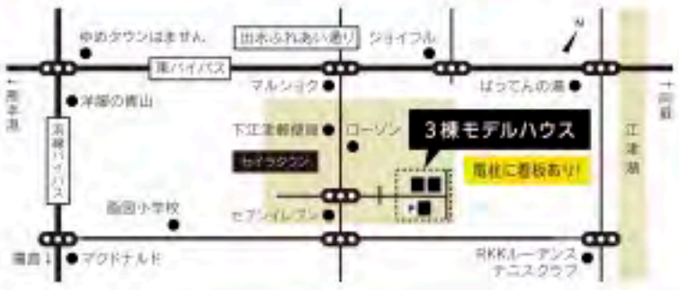

ZEST design/house
株式会社 ゼスト モデル展示場 Tel.096-243-1570
〒862-0960 熊本県熊本市東区下江津 7丁目 4-13 ゼスト熊本 検索
OPEN／土・日 10:00-17:00 平日 11:00-17:00 CLOSE／毎週 水曜日 第2・4 木曜日
⇒ 展示場地図 QR

子育てや通勤、買物など利便施設充実の千里タウン！

最新仕様高品質の設備機器付きがお家賃並みのお支払いで! 土地 + 建物 + 全室照明 + 全室カーテン + 外構エクステリア + その他附帯工事 + 消費税

4棟モデルハウス販売会

モデルハウスからあなたにピッタリの家が見つかります。

高島町 千里タウン 高島町モデルハウス「Will·ZERO」

松高小学校校区

ゼロ・エネルギー住宅

3LDK (4LDK可) 駐車場3台

■ダイニング

■リビング

一般住宅と高島町モデルハウスとの光熱費の比較

光熱費（電気・ガス）		太陽光発電（売電分）	
一般住宅	高島の場合	売電収入	
月々約20,000円	月々約0円	月々約6,000円	月々約26,000円

毎月のローン返済も助かります!! お得!

20,000円（光熱費）＋6,000円（売電による収入）＝26,000円

■敷地／203.95㎡（61.69坪）
■建物／108.25㎡（32.74坪）

〈お支払い例〉◆借入金額2,970万円

頭金10万円 ボーナス払い0円

総額 展示期間終了のため特別価格の 3,139万円（税込）➡ **2,980万円**（税込） 月々なんと 75,802円

展示用の最新家電・家具も含みます

【物件概要】●八代市高島町4602-1●九州産交バス「高島バス停」徒歩約7分（約550m）●構造/木造2階建●築年月/2018年3月●売主

本野町 千里タウン 高田小学校西 モデルハウス

高田小学校校区

ツーバイフォーの家

"面"で支える構造の驚異的な強さ「ツーバイフォー住宅」。耐震性だけでなく、耐火性・快適性にも優れた作りで"家族の安心と安全"を守ります

3LDK (4LDK可) 駐車場4台

■LDK

■アプローチ

災害に強い家

■敷地／184.69㎡（55.86坪）
■建物／ 89.43㎡（27.05坪）

〈お支払い例〉◆借入金額2,286万円

頭金10万円 ボーナス払い0円

総額 **2,296万円**（税込） 月々なんと 58,344円

【物件概要】●八代市本野町字砂田36番1他3筆●九州産交バス「高田小学校前バス停」徒歩約8分（約600m）●構造/木造2階建●築年月/令和1年6月●売主

大村町 千里タウン 会地公園南Ⅱ モデルハウス

八千把小学校校区

収納たっぷりの家

子育てママに嬉しい対面キッチン。食洗機付き。洗面所・バスルーム・トイレの水廻りを1ヶ所に集約させた使い易い動線でママも大助かりです

3LDK (4LDK可) 駐車場4台

■リビング

■パントリー

収納たっぷりママ楽の家

■敷地／201.38㎡（60.91坪）
■建物／100.37㎡（30.36坪）

〈お支払い例〉◆借入金額2,443万円

頭金10万円 ボーナス払い0円

総額 **2,453万円**（税込） 月々なんと 62,351円

【物件概要】●所在地/八代市大村町字大間463番 他1筆 ●交通/九州産交バス「大村バス停」約350m（徒歩約5分）●構造/木造2階建 ●築年月/令和1年6月●売主

出町 千里タウン 出町 モデルハウス

代陽小学校校区

ウォークインクローゼットのある家

各個室には豊富な収納スペースを設けて、階段下等のデッドスペースも活用しました。

3LDK (4LDK可) 駐車場3台

■LDK

■ウォークインクローゼット

コンパクトでも収納充実の家

■敷地／158.08㎡（47.81坪）
■建物／ 89.43㎡（27.05坪）

〈お支払い例〉◆借入金額2,368万円

頭金10万円 ボーナス払い0円

総額 **2,378万円**（税込） 月々なんと 60,437円

【物件概要】●八代市出町壱号25番1他7筆●九州産交バス「出町バス停」徒歩約6分（約450m）●構造/木造2階建●築年月/令和1年7月●売主

10:00~18:00

即入居可

今ご成約いただくと**消費税8%**に間に合います!

千里殖産のマスコットキャラクター 茉里ちゃん

お仕事が終わってからもゆっくりご覧になれます。

ナイター見学会も開催中! 開催時間／18:00~20:00

事前にご予約をお願いします。

ご予約にてご来場のお客様へもれなく

アサヒスーパードライ（350㎖×6本セット）プレゼント!

夕涼みがてら、お越しください

※お電話にて予約をお願いします。※ビールが苦手な方には、ジュースをご用意しています
※プレゼントはアンケートにお答えいただいたお客様に限ります。また1家族様につき1セットとなります。

【住宅ローンお支払い例】●弊社提携銀行提携優遇ローン利用 ●10年固定金利利用 ●40年返済 ●金利1.05% ●元利均等払い
●金利は令和1年7月20日現在 ※優遇金利に関しては金融機関指定の条件があります。
※金利は金融情勢により変動します。※別途諸費用が必要となります。※広告有効期限／令和1年8月31日まで

受付会場 八代住宅展示場よりご案内いたします。

物件のご説明やご案内をいたします。お気軽にお立ち寄りください!

八代住宅展示場

国道3号線から八代臨港線へ入ってすぐ

←スマホやタブレットからはこちら

ナビ検索

八代市東片町413-1

住まいづくりは「幸せづくり」

千里殖産株式会社 八代住宅展示場

来場予約はコチラまでお電話下さい TEL. 0965-62-8000

〒866-0814 熊本県八代市東片町413-1

本社 〒860-0032 熊本市中央区新屋敷2丁目10番地 千里殖産ビル6F（ANAクラウンプラザホテル熊本ニュースカイ南）

お得な情報満載！ホームページもご覧ください。 せんりのすまい 検索

お悩み解決!! マネー&プラン&コーチングスキル

有限会社Prime1
代表取締役
Next Stage 代表
伊藤 慶輔さん
損害保険、生命保険の代理店を経営するかたわら目標達成コーチとして、企業や商工会にてモチベーションアップやコミュニケーション、相続等のセミナーを多数行なう。

■今月のテーマ:『コミュニケーションスキル⑤』

～ 質 問 の 力 ～

今年も早いもので残すところ5ヶ月となりました。皆さん、いかがお過ごしですか?

今回は「質問の力」について書きたいと思います。人は朝起きてから、夜寝るまで何百何千と質問をしていると言われます。それは無意識に心の中で「朝ごはん何食べようかな?」や「今日はどの服を着て行こう?」など、自分自身に質問していることが多いのです。質問には「強制的に考えさせる力」があります。例えば、誰かに「昨日の晩ご飯は何を食べましたか?」と、突然唐突に聞かれても人はその答えを考えてしまうのです。何の脈絡もなく聞かれても必ず答えを考えてしまいます。人は質問されたら考えてしまうのです。

さらに人の脳にはグーグルやヤフー等の検索エンジンと同じような検索機能がついています。検索したいことを検索ボックスに打ち込むと結果が出てくるように、人間の脳にも自動で答えを探してくれる機能があるのです。そしてそれは誰でも無意識に使っているのです。例えば、テレビを見ていて出演している芸能人の名前が出てこない時ってありませんか? 喉まで出かかっているのに結局名前がわからない。そして3日くらい経って突然その名前を思い出す。こんなことってないですか? 自分はその芸能人の名前を思い出せなかったこと自体忘れているのに…。これは**脳の検索機能が潜在意識下でずっと答えを探し続けているから**なのです。そして答えが見つかった瞬間に顕在意識の方に出てくるのです。

この**「強制的に考えさせる力」**と**「脳の検索機能」**の2つが「質問の力」の根幹です。そしてどういった質問をするかで、自分や他人が変わってきます。それは「why」で質問をするか「how ?」で質問するかです。「why」は「なぜ?」ですよね。例えば「なぜできなかったのか?」と自分に質問したとします。すると脳は検索機能を使い、できなかった理由をずっと探し続けます。原因や理由を探る時に「なぜ?」と問いかけることはいいですが、そうでない時は自分の思った答えは返ってきません。

では「how」はどうでしょう? 「how」は「どうやったら」です。**自分に「どうやったらできるだろうか?」と問いかけたら、脳の検索機能が「できる方法」を探し続けてくれます。これが物事の結果を大きく変えることになります。**それは自分への質問だけでなく他人への質問も同じです。失敗したことの原因を探すことは同じ失敗をしないために大事なことがですが、起こった事実は変わりません。そこからどう物事を良くするのか、どうリカバリーするのかが大事なのです。この「質問の力」を使って、人生を前向きに変えてみてはいかがでしょうか?

有限会社 Prime1 〒866-0852 熊本県八代市大手町2丁目2-18 ☎0965-39-3156

やっしろ法律相談

Yatsushiro LEGAL counselor

監修／八代綜合法律事務所 弁護士
高橋 知寛先生

以前、架空請求についての記事を書いたことがありました。身に覚えのない業者や個人から郵便やメールでお金の支払いを請求されたときは、原則として無視してください(ただし、裁判所から送られてきた郵便を無視してはいけません。本当に無視してよいか迷ったら、弁護士に相談して対応してください)という内容です。

このような典型的な架空請求は今も後を絶ちません。また、オレオレ詐欺を含む「振り込め詐欺」も、その手口はますます巧妙化しています。このような詐欺により、莫大なお金が詐欺加害者に流れていっています。

架空請求や振り込め詐欺の場合、詐欺加害者がお金の振込先として指定する銀行口座のほとんどは不正に取得されたものです。例えば、ヤミ金業者に対して返済ができなくなった人に返済の代わりに作らせた口座が使われたりしています。**振込先の口座名義が個人名になっていたり、振込の度に違う個人名義の口座を指定されたりした場合には、詐欺である可能性を強く疑ってください。**

では、指定された口座に振り込んでしまった後に詐欺だと気付いた場合には、どのような対応をとればよいでしょうか。この場合、警察に相談することも大事ですが、被害の回復を図るには**「振り込め詐欺救済法」**に従った手続をとることになります。

具体的な流れは次のとおりです。

❶被害にあったと気付いたらすぐに、振込先の金融機関に連絡をして、詐欺被害にあったことや振込先の口座情報等を伝えます。

❷金融機関側で調査をして、その口座が犯罪に利用された疑いがあると判断したときは、口座を凍結します。

❸口座名義人から権利の主張がなければ、約2か月後に口座が消滅します。

❹口座が凍結されたときに残っていた預貯金について、預金保険機構が被害者に分配するための公告をします。

❺被害者が支払い申請をします。

❹の公告は、預金保険機構のホームページで行なわれます。**一定期間内に❺の支払い申請をしないと支払いを受けることができませんので、ご注意ください。**手続に不安があれば、弁護士にご相談ください。

このような手続が準備されていますが、詐欺加害者もこのような手続があることは知っていますので、口座が凍結される前にお金を引き出そうとします。凍結したときには口座に数百円しか残っていなかったということもありますので、❶の連絡は被害にあったことに気付いたらすぐに行なう必要があります。

＊＊＊＊＊＊

そもそも騙されないのが一番なのは言うまでもありません。様々なメディアで詐欺被害に対する注意喚起は行なわれていますが、今一度、ご自分のこととして意識してほしいと思います。

●法律に関するご相談は…… 八代綜合法律事務所 ☎0965-33-1327
〒866-0863 熊本県八代市西松江城町2-8 http://yatsushiro-sougou.com

亜湖の木
8月のおすすめお菓子
お早めに! 間もなく終了します
ももタルト
450円～(税込)
白桃を贅沢に使ったタルト。パリパリのタルトとの相性抜群!
お中元やご訪問時の手みやげにいかがですか
亜湖の木ギフト
1,500円～(税込)
※写真はイメージです
亜湖の木 facebookやっています。
☎0964-33-8880
宇城市不知火町御領169-2
営 9:30～19:00(日・祝～18:00)
休 月曜、8/20(火) P あり

売買・賃貸
お探しの方はぜひ!
不動産のご相談、専門のスタッフが丁寧にお答えいたします。
どうしたらいいんだろうとお悩みのお方、ぜひ一度ご相談ください。
建物・土地・事業用 無料査定
にしざき不動産/(有)オーシャンズゲート
TEL:0965-32-6003
〒866-0055 八代市田町1-4-11
営業時間 9:00-18:00 定休日:水曜日
にしざき不動産 検索

宇城市、八代市、人吉市にてご希望の場所・日時に
無料相談ができます! 女性相談員も同席しますので
安心してお電話ください。
費用はご納得頂いた金額で決定し、追加料金は一切頂きません!!
出張相談も無料
相談・見積 0円
こんなことでお悩みの方
・浮気調査
・人探し
・身上調査
・ストーカー対策
・盗聴調査
全国ネットのテレビで放映されました!
総合探偵社シークレットジャパン南九州
熊本県公安委員会探偵業届出 第93190004号(宇城市・八代市・人吉市を中心に南九州を展開!!) HPはコチラ!
●フリーダイヤル 24時間受付 0120-310-330
〒862-0912 熊本県熊本市東区錦ケ丘15-9

インプラントで健康なシニアライフ
"生涯噛める"という選択肢を!
「歯には気を遣っていたのに、磨くだけでは限界がある…?」
インプラント治療はますます身近になりました!
インプラント治療 1本 35万円～(税別)
♣インプラントは自費治療になります。当院では月々10,000円～のデンタルローンもご用意しています。
最新インプラント治療で、早く、ラクに!
即日固定式インプラント
歯が1本もない方でも、片顎4～6本のインプラントですべての歯を支えることができる治療法。手術から歯の装着までたった1日で完了。
ガイデッドサージェリー
デジタルデータを元に、歯肉を切開することなく安全に正確にインプラントを埋入できる治療法。体への負担が少なくて済みます。
鎮静法
眠ったような状態になる麻酔法により、痛みに弱い方や全身的な不安がある方もリラックスして治療が受けられます。
インプラント・矯正治療 無料個別相談会 予約不要
日時:8月1日(木)～8月31日(土)の診療時間内
診療時間内のためお待ちいただく場合があります
院長または矯正認定医 在院日 ♣より詳しくご説明します
8月 3日(土)午前中、7日(水)午前中、10日(土)午前中、17日(土)午前中、24日(土)午前中、28日(水)、31日(土)午前中
医療法人社団 エステティックライン 宇土院、大江院、健軍院 桜町院 9月開院
熊本パール総合歯科・矯正歯科・こども歯科クリニック 宇土院
0120-461-003 携帯電話からでもOK!
住 宇土市新町20-3 休 日曜・祝日
http://www.par-dc.jp/
8/19より診療時間が変わります。(午前)9:00～12:30 (午後)14:00～18:00

診療時間	月	火	水	木	金	土	日
(午前) 9:30～12:30	○	○	○	○	○	○	－
(昼休)12:30～14:00	－	－	－	－	－	－	－
(午後)14:00～18:30	○	○	○	○	○	○	－

お盆の診療案内
8月10日(土)まで通常通り
8月13日(火)～15日(木) 9:30～12:30／13:30～17:30
8月16日(金)から通常通り
2019年9月14日(土)
SAKURA MACHI Kumamoto 2F
熊本パール総合歯科・矯正歯科・こども歯科クリニック 宇土院
桜町院 開院

interview
やつしろの働くひと vol.27

大工 田口 柾哉（まさや）さん

地元循環型の家造りを受け継ぐ

八代市鏡町在住、26才。熊本工業高校建築科卒。二級建築士。高校卒業後、熊本市内のハウスメーカーに入社し３年間勤めたのち、21才の時に父親が経営している「土壁の家工房（有）田口技建」に入社。5年目となる今年、初めて新築の仕事を任され現場で大工頭を務めている。趣味はギターを弾くことと小学生から続けている剣道。、祖父母、両親、弟の6人家族。

【土壁の家工房（有）田口技建】tsuchikabenoie.com

伝統的構法の家造りを見て育ち大工になる夢を抱く

〝土に還るもので家を創ろう〟がコンセプトの「土壁の家工房（有）田口技建」は、八代市鏡町にある建築会社です。家造りの素材のほとんどをエネルギーコストのかからない地元近くの山の木や土を使い、職人の手造り・手刻みによる『伝統的構法』で家を建てるのが特徴です。田口柾哉さんは同社の三代目。幼い頃から会社の工場で遊びながら、創業者である祖父や現社長の父が働く姿を見て育ちました。物心ついた時から「将来は大工になりたい」と思っていたそうです。

工業高校で建築を学び、卒業後は熊本市内にある（株）新規建設に入社しました。社員60名、おかかえ大工もたくさんいた大きな会社は、「自分が子どもの時から見てきたうちの会社の家造りとは、構法から建材まで全てが違っていて衝撃的だった」と振り返ります。入社後3年ほどが経ち、担当を任されるようになってきた頃、田口技建での仕事が増えてきたことにより、会社を手伝ってほしいと父親に言われたことがきっかけで退社を決意。21才で田口技建に入社した柾哉さんは、大工の基本の木配り・墨付・刻みや基礎工事・造成工事など全てゼロから覚える〝大工修行〟が始まりました。

現在施工を担当している家。施主さんと細かく打合せをしながら家造りを進めています。

〈写真上〉柱の間に、馬波し竹（えつり竹）と竹小舞を藺縄で格子状に組んだ壁の内側。

〈中〉数ヶ月練り置した上質の土壁に繊維の強い藺草を練り込む。〈下〉乾燥した荒壁に土中塗りをした後、藺草と漆喰を混ぜて仕上げることで壁の消臭効果もあるそう。

先人の知恵や技術を生かすため日々精進あるのみ

「入社してすぐは材料運搬、水道の配管・補修・取替えなど何でもやりました。その中でも家を正確に建てるための基礎工事が一番難しく苦労しました」と言う柾哉さん。また「お客様に伝統的構法の土壁の家の特徴や性質を理解していただき、できるだけ永く住み継いでもらいたい」という会社の理念にある通り、日本の建築文化で培われてきた素材や構法の技術を生かした家造りをするために、勉強することは山ほどあるそう。この先の展望をたずねると、「〝しっかり受け継ぐこと〟です。まだまだ半人前なので、とにかく日々の業務を懸命に行なっていい家を造ること。いずれは父のような建築士になりたいですね」と、はにかみながら話してくれました。

hooray!

がんばれ商店街!

地域でがんばっている商店街を紹介。

今回の商店街

緑町～旭中央通界隈

ダスキン八代

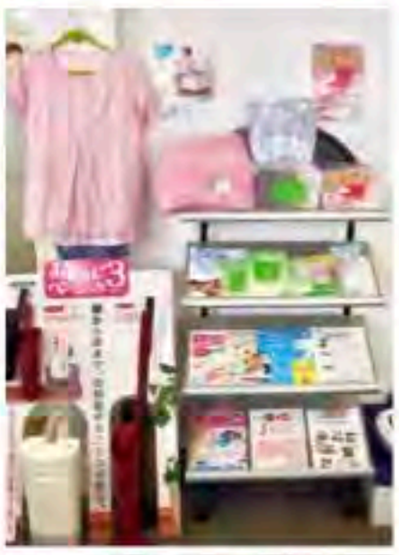

大阪に本社がある(株)ダスキンが100%出資する子会社として誕生したダスキン八代。「喜びのタネをまこう」を経営理念に、地域社会へ役立てる商品・サービスとしてダスキンのおそうじモップなど衛生環境を整える商品をレンタル・販売しています。従業員は若者からシニア世代までと幅広く、そのほとんどが女性で、女性が活躍する会社です。また、子育て中のお母さんにも働きやすい職場環境を整えており、働くママさん募集中!まずはお気軽にお問合せを。

TEL 0120-54-1414
営業時間／9:00～17:30
定休日／土・日・祝

八代グランドホテル

昭和57年にオープン。"ホテル"と名の付くとおり宿泊のイメージがありますが、魅力はそれだけではありません。旬の食材が楽しめるレストラン、祝賀会や懇親会などに最適な宴会場、女性の憧れウェディングなど、様々なシーンで利用することができます。宴会場は和室を含めた5パターンあり、宿泊を兼ねた研修会も可能ですよ! 「地域の皆様に気軽に利用して頂きたい」というスタッフの想いのもと、地域に密着した営業を行なっていきます。

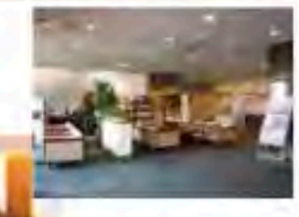

TEL 0965-32-2111
営業時間／チェックイン15:00
チェックアウト11:00
定休日／1F和食処希望ヶ岡
水曜

中華レストラン王張

昭和46年創業。メニューは豊富で、本格的な中華から変わり種ラーメンまであり大人も子どもも楽しめるお店です。人気メニューは「王ちゃん特製味噌ラーメン」(700円・税込)。味噌ラーメンの本場・札幌で修行した先代の味を引き継いでおり、秘伝の自家製熟成味噌を使用。ニンニク、生姜、一味などを入れ、2ヶ月寝かせて熟成させたその味噌は、濃厚で味わい深くほんのりピリ辛で癖になる味。また食べ終わる前に「はまるラー油」を少し入れて風味を変えるのもオススメです♪

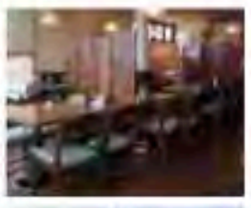

TEL 0965-33-8358
営業時間／11:00～22:00(OS 21:00)　定休日／火曜

cafe & bar ZAP

お昼から美味しいお料理とお酒が楽しめる「cafe & bar ZAP」。ピザやパスタなどの洋食や7種類から選べるスイーツなどが味わえます。お酒の種類も豊富で、海外のビールや焼酎・カクテルなどメニューは約40種類。生ビール+おつまみ2品がついてくる「生ビールセット」1,500円(税別)も好評です。またその他ドリンクやノンアルコールカクテルも約30種類ありお酒が苦手な方でも満足できますよ♪22時からは本町で「Shot Bar ZAP」もオープンしていますので、ぜひそちらも覗いてみて♪

TEL 0965-32-6868
営業時間／11:30～21:30(LO 21:00)　定休日／火曜

しろグルメ

スペシャルクーポンつき
お気軽にご利用ください

博多一番どり 居食屋あらい八代店 くたみや

クーポン番号 ❷ ☎0965-31-5555

8月の期間限定企画は見逃せない！合計12日間、驚きの1680円で焼き鳥食べ放題！

やって来ました！大人気の博多一番どりの焼鳥食べ放題企画が8月は5日(月)～8日(木)、19日(月)～22日(木)、26日(月)～29日(木)に開催決定です。90分食べ放題で通常価格2399円が1680円、小学生980円(小学生未満300円・3歳未満無料)で断然お得！飲み放題付ならなんと2960円に。年間12万本売れるという豚バラ、二羽から数十グラムしかとれない希少部位の鶏ハラミも食べ放題。そしてハイボール祭りも開催。4種類のハイボールが超特価。人気のビームハイボールが通常1杯399円を199円、メガ角ハイボールが通常699円を499円に。何杯飲んでもこの価格！こちらは8月中のお得プランです。80台収容の駐車場も安心♪さあ、8月の予定を今からチェック！※価格は税別

備長炭で焼かれた焼鳥が食べ放題！子どもから大人まで喜ばれています。

所 八代市通町6-53
営 日～木曜 17:30～24:30 (OS24:00)
金・土・祝日前 17:30～25:30 (OS25:00)
休 なし 収 200席
P 有(80台収容)

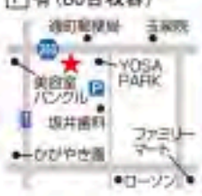

8月はハイボールも激安！1杯199円～499円。何杯でもOKです。

いけす料理 宗弘

クーポン番号 ❶ ☎0965-33-2730

待ちに待った伊勢海老祭り！今年は8月末から10月末まで開催

毎年人気の伊勢海老祭りが今年も8月末から開催決定！天然の伊勢海老が一人一匹丸ごと食べられる「天然伊勢海老御膳」は通常価格5800円～が、3800円～食べられます。伊勢海老の大きさによって価格も変わりますので、食べたいサイズのものが選べるのも魅力。その他にも伊勢海老に関する料理が通常より安く食べられますのでこの期間にぜひ宗弘で伊勢海老を！

また運動会にピッタリの鉢盛も受付中。運動会用鉢盛は5000円でご用意しており学校までの配達も可能ですよ♪さらに9月は宗弘のポイントカードがポイント2倍に！540円に1ポイント付き、100ポイント貯まると1000円分の割引券が発行されとってもお得なのでこの機会にカードをつくってみませんか？

※価格は税別

天然伊勢海老御膳は3,800円から。伊勢海老の大きさにより4,800円、5,800円と値段が変わります。

所 八代市本町3丁目2-26
営 11:30～14:30(LO14:00)
17:00～21:30(LO20:30)
休 不定休
収 300席(宴会は最大130人)
P 25台(その他 提携駐車場 有)

運動会用鉢盛の他、通常の鉢盛10,000円もございます。(写真は通常の鉢盛です)

CAFE UNO（ウーノ）

クーポン番号 ❹ ☎0965-51-4268

お昼のランチはもちろん！おまかせコースや飲み放題など夜メニューも充実

自家製の減農薬のお米や無農薬の野菜を使用するなど、こだわりの料理が楽しめるカフェウーノ。ボリュームたっぷりの人気メニュー「本日のサービスランチ」は、メイン料理がその時々で変わるお楽しみランチとなっており、ライス・サラダ・スープ・副菜・ドリンク・デザート付きで840円(税込)とってもお得！また、夜メニューでは「おまかせコース」が見逃せない。決まったコースメニューはなく、お客様の希望に沿った料理をご用意。お一人様1500円からで3名以上の要予約。+500円ずつで料理のランクもアップしますよ。「飲み放題」は2時間制でお一人様2000円。延長は30分500円でできますので、まずはお気軽にお問合せを。

その他ランチメニューやカフェメニューも充実しているので何度でも来たくなること間違いなし♪

所 八代市鏡町下村630-2
営 ランチ／11:00～15:00(LO 14:00)
ディナー／17:30～22:00(LO 21:30)
※金・土のみ－ディナー／17:30～24:00 (LO 23:30)
休 水曜日ランチ終了後、木曜日
※10/1より定休日が火曜日ランチ終了後、水曜日へと変更になります
収 32席 P 17台

お酒の種類も豊富！おつまみと一緒にまったりとした時間を過ごせます。

喰い処 おしどり

クーポン番号 ❸ ☎0965-32-2244

真夏の応援団！おしどりの「うなぎ祭り&肉祭り」は8月いっぱいまで開催決定

8月も大好評につき「うなぎ祭り」継続決定！厳選された鰻の蒲焼が、今なら通常2580円を1580円(税別)、ハーフサイズなら1380円を980円(税別)に！また、「肉祭り」も同時開催です。サイコロステーキなら通常150gを200g1000円(税別)、300gを400g1900円(税別)に。牛ホルモンにんにく醤油炒めなら通常150gを200g980円でご奉仕！増量してもお値段据え置きの大特価です！また、120分飲み放題付き・3種類の宴会プラン(4名様より要予約)の満腹コース(4000円・うなぎ蒲焼付き・税込)・幸せコース(4500円・税込)・最高コース(5000円・税込)もご用意。木曜限定生ビール半額祭りもご利用くださいね。※鰻の蒲焼は夜メニューのみとなります。

今が旬の厳選されたうなぎの蒲焼き。ぷりぷりです！

所 八代市横手新町20-4
営 昼11:00～14:00
夜17:30～Last
休 火曜日（お盆休 15日）
収 60名 P 5台

牛サガリ サイコロステーキ
牛ホルモンにんにく醤油炒め

イタリア料理 イルファーロ

クーポン番号 ❻ ☎0965-37-1620

お得なパーティプランが「やっぷれクーポン券」で更に500円引きに！

海の見えるイタリアンレストラン、イルファーロ。いつも上質なお料理と居心地の良いひと時を与えてくれます。8月は、内容をリニューアルし、夏限定の新しいパーティプランが登場です(ディナーのみ)。4名様からのご予約となる3500円のプランは、トマトサラダ、カルパッチョ、前菜盛合せ、パスタ、牛肉のアッロスティーレなど合計11品目！ご予約いただいた方には豚肩ロースの塊肉もしくはローストチキンをテーブルで捌いてお届けしますよ。夏のパーティにとっても華やかですね♪しかも、下記のクーポン券を利用すればなんと500円引きに！至れり尽くせり！サービス満点のパーティプランをお見逃しなく！※価格は税別

夏のパーティプラン(3500円・税別)、飲み放題付きならプラス2000円(税別)。前日までのご予約となります。

所 八代市港町72-13-1 ウェスタマリーナ内
営 ランチ11:00～15:00(OS14:30)
カフェ15:00～17:00(土日祝のみ)
ディナー17:00～22:00(OS20:30)
休 水曜日
収 40名
P 30台

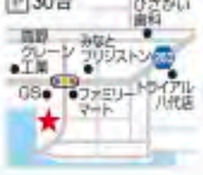

ジューシーな豚肩ロースもしくはローストチキンももれなくサービス！

中国料理 八代飯店

クーポン番号 ❺ ☎0965-34-4174

夏はやっぱり、ぎょうざとキンキンに冷えた生ビールで決まりだね！クーポン券もお見逃しなく♪

夏はぎょうざとビールが相性抜群！八代飯店では、8月末まで、そんなそそられるメニューをお得に頂けますよ♪キンキンに冷えた一番搾り生ビール(中ジョッキ)は通常520円を50円引きに。そして、超あらびき豚肉がギュッと詰まってプリプリ感がたまらない棒ぎょうざが、下記のクーポン券を利用すると通常500円を100円引きに！棒ぎょうざは、化学調味料を一切使わず、ニンニク抜きで豚肉とニラなど野菜たっぷり。旨味が最大限に引き出され、しかもヘルシー。八代飯店の名物料理です。あなたもついつい箸がすすむこと間違いなし！8月の限定サービスですので、この機会にぜひご賞味くださいね♪※価格は税別

ついつい何本でも食べてしまう、超超挽き肉と野菜たっぷりの棒ぎょうざ。クーポン券使用で100円引きに！

所 八代市麦島西町4-1
営 11:30～14:00
17:00～20:30
休 火曜日他
収 150名 P 30台

8月は一番搾り生ビール(中)が50円引き！

★やつしろぷれす限定★ クーポン番号 ❶
スペシャルクーポン
宗弘ポイントカード初期手数料200円が無料に
いけす料理 宗弘
有効期限 2019年8月1日～末日まで

★やつしろぷれす限定★ クーポン番号 ❷
スペシャルクーポン
当店でお食事の方に
絶品手羽先唐揚げ1皿(4本入り)をプレゼント
※1枚で1組様ご利用可
※他のサービス券クーポンとの併用不可
博多一番どり
有効期限 2019年8月1日～末日まで

★やつしろぷれす限定★ クーポン番号 ❸
スペシャルクーポン
ソフトドリンク1杯サービス
※1枚で2名様までご利用可
※他のクーポンとの併用はできません
喰い処 おしどり
有効期限 2019年8月1日～末日まで

★やつしろぷれす限定★ クーポン番号 ❹
スペシャルクーポン
『本日のサービスランチ』100円引き
※お一人様につき1枚限り
CAFE UNO
有効期限 2019年8月1日～末日まで

★やつしろぷれす限定★ クーポン番号 ❺
スペシャルクーポン
お食事をされた方に
棒ぎょうざ一皿100円引き
※1枚で1名様までご利用可
中国料理 八代飯店
有効期限 2019年8月1日～末日まで

美味しいものを食べに出かけましょう♪ やつ

彩食cafe とみー（いち）

クーポン番号 8

☎0965-34-7851

8月限定！ラムしゃぶで暑い夏に負けない身体を作りましょう！

暑さ盛りに夏バテ気味の方には、とみ一定番の「しゃぶしゃぶコース」 90分3500円／120分4000円（いずれも税抜）がおススメ。8月限定でなんと"ラムしゃぶ"が登場！ラム（仔羊肉）に豊富に含まれる各種ビタミンや必須アミノ酸、L-カルチニンは疲労回復が見込めるだけでなく、脂肪燃焼を助ける効果もあるので美容やダイエットにも効果的。ラムしゃぶで暑さを乗り切りましょう！人気のランチメニュー、オーナーの今月イチオシは「海鮮丼」980円（税込）牛深から直接仕入れている新鮮なお魚をたっぷり使った贅沢な一品です。7月号特集のランチスタンプラリーも継続中！まだの方もぜひお越しください。

和洋を幅広く取り入れた料理が好評。

しゃぶしゃぶコースは食べ飲み放題！心ゆくまで堪能できます。

所 八代市旭中央通18-2
営 ランチ 11:30～14:00
夜17:30～23:00(LO22:30)
休 不定休 P 有（10台）
収 50名（テーブル10 座敷40）

本場インド料理 プジャ

クーポン番号 7

☎0965-35-5740

暑い夏こそ熱々の本格カレーを食べませんか

プジャだからこそ味わえるスパイスの効いた本格カレー。ランチメニューも豊富で様々な味が楽しめます。オススメは女性に人気の「チーズナンランチ」。厚みのあるフカフカのナンをちぎれば溢れ出す大量のチーズ、それをカレーに溶かしながら食べれば美味しさ倍増間違いなし！カレーは5種類から選べるので自分の好きな味を探してみて♪また、通常メニューだけではなく「食べ放題・飲み放題コース」も見逃せない！2時間制（3名様より）男性3200円・女性3000円で、ナンは5種類から、カレーは9種類からお一人様1種類選び、その他13種類の料理が食べ放題に。座敷スペースもありますので家族やママ会などで足を運んでみて。

チーズナンランチ（990円・税込）。カレーの辛さは6段階から選べます。

所 八代市松江町278-1
営 11:00～15:00(LO 14:45)
17:00～22:00(LO 21:30)
休 なし
P 14台 収 44席

チキンティッカやソーセージマサラなど13種類の料理が食べ放題に。

うまか屋元気堂

クーポン番号 10

☎0965-31-1600
※弁当の注文FAX ☎0965-31-5210

子どもから大人まで。"美味しい""ヘルシー"メニューでおふくろの味を。

うまか屋元気堂と言えば、何と言っても手作りちゃんぽん。4種類のスープ（豆乳、辛味噌、塩、しょうゆ）からチョイスできる看板メニューです。手作りにこだわり、1日の野菜摂取量350gのうち、300gの野菜が入っているという、体に優しいおふくろの味でリピータになるお客様も多数。しかし、こちらも見逃せませんよ！こだわりのスパイスで作られた「焼きカレー」（800円）はライスの上にオリジナルカレーとたっぷりのチーズを乗せて焼かれ、食べ進むうちにトロリと出てくる卵の黄身と絡めながら頂くと更に違った味を楽しめます。他にも、パリパリの食感が楽しい「皿うどん」（650円）もちゃんぽん同様たっぷりの野菜が入っていて嬉しい一品♪ぜひ色んなメニューにチャレンジしてみてくださいね。※価格は税込

焼きカレーはサラダ付き（800円・税込）。中に入った卵が嬉しい♪

所 八代市田中東町27-11
営 11:00～14:00
休 水曜 P 9台
収 26名

皿うどん（650円）はちゃんぽん同様、300gのお野菜と一緒に頂きます。

ホテル大黒屋

クーポン番号 9

☎0120-191-598

7千円の会席プランは飲み物がグレードアップ！美味しいお料理で大満足

5千円、6千円、7千円コースと3種類ある大黒屋の夏の宴会プラン。7千円の会席プラン（税・サ・飲放込）では、スズキやカンパチなど旬のお魚料理や、柔らかくて美味しいお肉料理「リブエンドステーキ」などお腹いっぱい大満足の10品をご用意。このコースからは飲み物もグレードアップし、お店オススメの美味しいお酒も味わうことができますよ。会席プランなので自分のペースでゆっくり食事を楽しむことができるのも魅力のひとつ。期間は8月下旬までですのでご予約はお早めに！また、大黒屋オリジナルの甘酒を使ったデザートや新メニューも開発中！その他夏休み期間には地元の子ども達と"食"を活かした触れ合い体験も計画中ですよ。まずはお気軽に大黒屋へお越しくださいね♪

昔からファンの多い「賀茂茄子の田楽」などもありバリエーションに富んだメニューが楽しめます

所 八代市麦島西町7-15
営 11:00～21:00（宴会場）
休 月曜日
収 120名 P 有（100台）
※無料バス送迎有（10名様以上）

お食事をされたお客様を対象に甘酒の試飲も実施中。ノンアルコールなのでお子様でも○

★やつしろぷれす限定★ クーポン番号 6
スペシャルクーポン
夏のパーティプラン（ディナー）ご予約の方に
お一人様500円引き
※4名様以上ご予約の方 ※1枚で1グループご利用可
イタリア料理 イルファーロ
有効期限 2019年8月1日～末日まで

★やつしろぷれす限定★ クーポン番号 7
スペシャルクーポン
ランチ 100円引き
ディナー 10%OFF
※お一人様につき1枚ご利用頂けます
※食べ放題コースには使用できません
本場インド料理 プジャ
有効期限 なし

★やつしろぷれす限定★ クーポン番号 8
スペシャルクーポン
ケーキ全品
50円引き
※ランチご注文の方 ※おひとり様ひとつ限り
※同グループなら一枚で何名さまでもご利用可
彩食Cafe とみー
有効期限 2019年8月1日～末日まで

★やつしろぷれす限定★ クーポン番号 9
スペシャルクーポン
ご宴会をご予約頂いたお客様に限り
大黒屋おすすめ焼酎1本プレゼント
※ご予約の際に米か芋のご希望をお伝えください
※1団体様 1本限り
ホテル大黒屋
有効期限 2019年8月1日～末日まで

★やつしろぷれす限定★ クーポン番号 10
スペシャルクーポン
全品 100円引き
※1枚でお一人様ご利用可
うまか屋元気堂
有効期限 2019年8月1日～末日まで

やつぷれ流 お手軽レシピ♪

やつぷれスタッフが得意とする"お手軽レシピ"。忙しいあなたに、簡単だけど家族が喜ぶ料理をご紹介します(#^-^#)

鶏がらスープ＆オイスターソースでなんとかなる！

豚バラとトマトの中華風炒め

【材料（3人分）】
- ●豚バラ肉…300g
- ●トマト…1個
- ●ピーマン…2～3個
- ●アスパラ…5～6本
- ●卵…3個
- ●ニンニク…1かけ
- ●ごま油…大さじ1
- A ●鶏がらスープの素…小さじ2
- A ●オイスターソース…大さじ1

【作り方】
1. ニンニクはスライスし、トマトとピーマンは一口大、アスパラは3～4cmの長さの斜め切りにする。
2. 卵は溶いておき、フライパンに多めのサラダ油（分量外）を熱して炒り卵を作り、取り出しておく。
3. フライパンにごま油を弱火で熱し、ニンニクを入れて香りが立つまで炒める。
4. 豚バラ肉、アスパラ、ピーマンを加えて中火で炒める。
5. 豚バラに火が通り、アスパラとピーマンの色がさえてきたらトマトを加え、②の炒り卵も戻し入れて炒める。
6. Aを加え、サッと混ぜ合わせたら出来上がり。

point タマネギやしめじ、白菜など残り物野菜をなんでも使ってもOK！キクラゲを加えると、より中華ぽくなって美味しいですよ。

◎オイスターソースあれこれ

牡蠣をメインに砂糖やお醤油、塩などを煮詰めたオイスターソース。トロっとした独特の味わいと深いコクのおかげで、料理にちょっぴり使うだけでも味がひきしまります。

オイスターソースは**"焦げやすい"**という特徴もあります。そのため炒め物の場合には、具材を先に炒めてから**最後にオイスターソースを入れて短時間で仕上げましょう。**そうすれば鮮やかな炒め物ができますよ。

64-34-6600　無料駐車場 P 約3,000台 年中無休　JR鹿児島本線 小川駅下車／無料コミュニティバス約15分

夏メシ&涼スイーツ！

スタミナ満点のおいしさと、
ひんやり冷たいスイーツで暑い夏も元気に！

1 IKINARI STEAK いきなり！ステーキ

シネマ棟ヨコにNEW OPEN あつあつジューシーな 厚切りステーキを！

高級牛肉をグラム単位で量り売りする大人気ステーキ店。好きな肉を、好きなだけ、好きな焼き加減で楽しめます。ジューシーな炭火焼き厚切りステーキを存分に！

マイリブステーキ（リブロースステーキ）

脂身と赤身のバランスがほどよいリブロース。肉質がきめ細かでやわらかい、大満足の一品。

量売り価格 1g当たり6.9円（税抜き）
※300gからオーダーカットで承ります。

例 300gカット×6.9円＝税込2,236円（本体価格2,070円）
400gカット×6.9円＝税込2,981円（本体価格2,760円）

CABワイルドステーキ

ガッツリ、お腹いっぱい食べてエナジーチャージ！ ※ランチタイムはライス・サラダ・スープ付

200g	税込1,221円（本体価格1,130円）
300g	税込1,502円（本体価格1,390円）
450g	税込1,998円（本体価格1,850円）

ノースランド ☎ 0964-43-5529
営 10:00～22:00（OS 21:30）
ランチタイム平日10:00～17:00

2 Mister Donut ミスタードーナツ

わた雪のように ふわっととろける冷スイーツ 7/19～「ごろっとぶどう」も仲間入り

"ミスド"の夏の定番スイーツ「コットンスノーキャンディ」。今夏はゴロゴロ大きめの果肉入りソースをトッピングしたプレミアムメニューも！ぜひ食べ逃しなく。

コットンスノーキャンディ
各税込561円
（本体価格520円）

ミルク風味の氷をふわふわに削り、果肉入りソースをトッピング。

- マンゴー（マンゴーソース）
- ストロベリー（ストロベリーソース）
- ミックス（マンゴーソース／ストロベリーソース）
- チョコ（チョコレートソース／チョコクランチ）
- 黒蜜きなこあずき（きなこ／あずきあん／黒蜜ソース）

7/19（金）発売 第3弾!!

コットンスノーキャンディプレミアム
税込669円
（本体価格620円）

ふわふわに削ったミルク風味の氷に、"大きめにカットした果肉"入りソースをトッピング。

ごろっとぶどう（皮ごと食べられるぶどうをまるごと入れた果肉ソース）

イーストランド1F ☎ 0964-34-6622
営 10:00～21:00

3 もってかえっ亭

鉄板焼きの香ばしさが 食欲をそそる！ 昔ながらのシンプルなかき氷も

香ばしいおいしさが暑い夏でも食欲をそそる焼きそば、お好み焼き、たこ焼き。食欲のない時でもあっさり食べられます。シンプルなかき氷もぜひ！

たこ焼き ソースマヨ（8個）
税込520円
（本体価格481円）

10種類のたこ焼きの中でも、定番中の定番！

夏季限定
たこ焼き 梅タコ（8個）
税込550円
（本体価格509円）

さっぱりした梅ソースが夏にピッタリ！

ペアセット 税込680円
（本体価格630円）

お好み焼きと1/2焼きそばのお得なセット。迷ったら、コレ！

夏季限定

かき氷
各税込200円（本体価格185円）

イチゴ、メロン、オレンジ、ハワイアンブルー、コーラの5フレーバーからどうぞ！ ミルクかけはプラス50円

イーストランド1F ☎ 0964-43-1128
営 10:00～21:00
（OS 20:30、鉄板メニューは19:00まで）

4 Baskin Robbins B-R サーティワン アイスクリーム

新感覚の「ザ・クラッシュソーダ」や 'エイリアン'の アイスケーキなど登場！

シュワシュワ&ザクザク刺激的なおいしさのアイスクリームや、可愛すぎるキャラクターアイスクリームケーキなど、この夏も魅力的なおいしさが目白押し！

期間限定

ザ・クラッシュソーダ
各税込590円（本体価格546円）

ハジける炭酸とザクザク氷の組み合わせがクセになる爽快アイスクリーム。

レモン&コーラ

コーラとレモンの風味が爽やか！ 夏にピッタリのさっぱりテイスト。

メロン&ブルー

ソーダとメロンの色合いが鮮やか！ 爽やかなオーシャンカラーで気分もアガる！

アイスクリームケーキ「トイ・ストーリー」「エイリアン」
税込3,400円
（本体価格3,148円）

トイ・ストーリーから、人気の'エイリアン'のアイスクリームケーキが登場！
▶使用フレーバー：ポッピングシャワー、チョコレートチップ
▶サイズ：直径約15cm×高さ約6cm

©Disney/Pixar

イーストランド1F ☎ 0964-34-6623
営 10:00～21:00

5 CAFÉ MON RÉGAL カフェ モン レガール

あの、『山田さんちの牧場』の 大人気ソフトクリームが 新登場！

本格コーヒーをはじめ、パスタやデザートなど多彩なカフェメニューに、この夏、阿蘇郡西原村の人気スポット『山田さんちの牧場』のソフトクリームが新登場！

タピオカミルクティーソフト
税込734円
（本体価格680円）

今、大人気のタピオカミルクティーに、牧場直送のフレッシュミルクをたっぷり使った「山田さんちの牧場」のソフトクリームをプラス！

自家焙煎コーヒーゼリーソフト
税込626円（本体価格580円）

芳醇な自家焙煎コーヒーで作ったゼリーに、『山田さんちの牧場』のソフトクリームを添えた間違いないおいしさのコラボデザート！

100%牛乳ソフトクリーム「山田さんちの牧場」のソフトクリーム
税込540円（本体価格500円）
S 税込432円（本体価格400円）

行列ができるほど濃厚なおいしさのソフトが、宇城にいながら食べられます。ぜひ！

イーストランド1F ☎ 0964-43-1071
営 10:00～21:00（OS 20:30）

6 ステーキハウス モッコス

和王・あか牛・えこめ牛 県産ブランド牛の 選べるハンバーク！

熊本県産のおいしいブランド牛肉を使った贅沢なハンバーグが新登場！「和王」、「あか牛」、「えこめ牛」から選べるので、いろいろ食べ比べてみては！

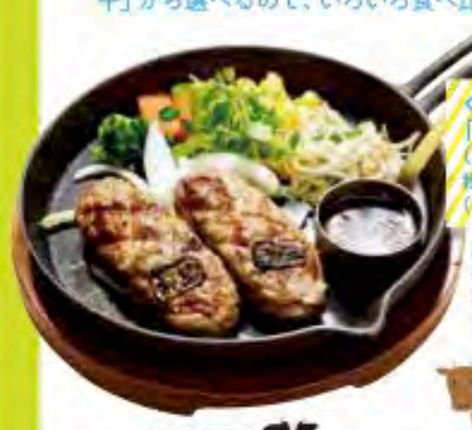

くまもと黒毛和牛「和王」ハンバーグ（ライス、スープ付き）
税込1,490円
（本体価格1,380円）

細かくサシの入った、とろけるような黒毛和牛「和王」を用いた上質なおいしさ！

くまもと あか牛ハンバーグ（ライス、スープ付き）
税込1,382円
（本体価格1,280円）

余分な脂分がなく、噛めば噛むほど味わい深い「あか牛」のハンバーグ。ヘルシーながら、コクも十分！

くまもと えこめ牛ハンバーグ（ライス、スープ付き）
税込1,274円
（本体価格1,180円）

やわらかく、健康志向の人にぴったりの「えこめ牛」のハンバーグ。おいしくて、お手頃価格が魅力！

ランチタイムには自家焙煎コーヒーをサービス

ノースランド1F ☎ 0964-27-9779
営 月～金／11:00～15:00（OS14:00）、17:00～21:00（OS20:30）
土・日・祝／11:00～21:00（OS20:30）

イオンモール宇城 ハピネスモール

〒869-0606 熊本県宇城市小川町河江1-1 TEL:09

SMILE KIDS

彩花ちゃん 3歳
アンパンマン大好き♡

莉瑚ちゃん 1歳
パパ、ママ大好き♡いっぱい食べて大きくなるね! おでかけたくさん行きたいな♪

結華ちゃん 4歳
ラプンツェルみたいな可愛いお姫様になれますように♡

紗空ちゃん 5歳
怜奈ちゃん 1歳
れなちゃん保育園でもいっぱい遊ぼうね(さら)保育園デビューしました!(れな)

星輝くん 3歳
叶杏ちゃん 0歳
じい・ばぁいつも遊んでくれてありがとう。これからも元気でいてね。大好き♡

柚太朗くん 6歳
柑次朗くん 2歳
むしはかせになりたいな!(ゆずたろう)くるまがだいすき♪(かんじろう)

叶愛ちゃん 6歳
英翔くん 3歳
優しい看護師さんになりたいです!(叶愛)消防車が大好き♡消防士になるぞ!(英翔)

星音くん 4歳
拓華くん 1歳
かっこいい車や新幹線で遊ぶのが大好き!(星音)しおんくんがすきすき大好き♪(拓華)

柚葉ちゃん 2歳
杏珠ちゃん 0歳
パパたくさん遊びに連れてって♪(ゆずは)お姉ちゃんが大好き!!(あんじゅ)

晃昌くん 10歳
晃季くん 6歳
浩聖くん 0歳
兄弟3人仲良くしようね(晃昌)サッカー選手になる!(晃季)お兄ちゃん凜大好き(浩聖)

倖乃香ちゃん 7歳
悠浬くん 5歳
凛華ちゃん 0歳
ピアノ(このか)SWITCH(ゆうり)イラズラ(りんか)だーいすき♡♡♡

乃愛琉ちゃん 6歳
煌叶くん 5歳
月龍愛ちゃん 3歳
心愛麗ちゃん 0歳
月愛煌ちゃん 0歳
いつも喧嘩ばっかりだけど本当は仲良し♡これからも5怪獣をよろしくお願いします☆

スマイルキッズモデル募集

- 対象 0～10歳までのお子さま
- 募集人数 12名 参加費 無料
- 撮影日 8月16日(金)【受付】17:00～18:00
- 応募締切 8月 8日(木) 必着
- 掲載期間 ●イオンモール宇城館内 約3ヶ月 ●うきうきぷれす9月号(8月25日発行)

※当選者の方には、書面をお送りします(8月9日発送予定)。撮影の詳しい場所に関しては、書面にてお知らせ致します。※諸事によって予告なく一時的に掲示しない場合もございます。※個人情報は当企画のみに使用いたします。※記入もれがある場合、無効となります。ご注意ください

応募方法 参加希望の方は、FAXまたはハガキ、メールに ①保護者氏名、②お子さま氏名(ふりがな)、③お子さま年齢、性別、④郵便番号・住所、⑤電話番号、を明記し上記宛先までお送りください。

宛先 〒869-0551 宇城市不知火町御領391裏
有限会社ビーエス広告社 うきうきぷれす「スマイルキッズ」係
FAX 0964-42-6020 メール info@uki-pre.net

8 EVENT INFORMATION

8.3 SAT 4 SUN お絵かき・色塗りをしてオリジナル風鈴を作ろう!

風鈴に色を塗ってオリジナルの風鈴をつくろう!

参加条件 イオンモール宇城メンバーズアプリ会員または、当日の専門店でのお買上げレシート1,000円(税込・合算可)以上をご提示の方

参加人数 各日先着250名様(なくなり次第終了となります)

TIME 11:00～18:00(受付終了17:30)

PLACE 南側催事場(蔦屋書店前)

8.11 SUN イオンモールの夏に雪が降る

各20分前から整理券を配布します。ジュースの引換えは各イベント実施後の引換えブースにて、整理券との交換となります。(ジュースの種類は選べません)

※整理券配布時に、イオンモールメンバーズアプリのお気に入りモール【イオンモール宇城】の画面提示が必要となります。
※画面の提示で小学6年生以下のお子さま全員が対象となります。

各時間先着80名様 冷たいジュースプレゼント

TIME ①11:30 ②14:00 約20分間 PLACE うきうき広場

8.12 MON - 18 SUN イオンモールウォーターパーク

スライダーやウォーター縁日など楽しめるウォーターパークが登場!!(注意事項)水着の着用をお願いします。オムツでのご入場はNGです。お手荷物の管理は各自でお願いします。更衣用テントあり。

対象 小学6年生まで

料金
- スライダー系遊具
  - ●一般のお客さま……500円
  - ●イオンモールメンバーズアプリご登録のお客さま……300円
- ウォーター縁日 各ツール……1回 100円

TIME 11:30～17:00 PLACE 東出入口 屋外広場

8.30 FRI 宇城のうまかもんプレゼントキャンペーン

イオンモール宇城専門店でお買物をして宇城のうまかもんをGETしよう。詳しくはイオンモール宇城HPをご確認ください。

※収穫状況により商品が異なる場合がございます。

参加費 イオンモール宇城専門店で税込3000円のレシートご提示

TIME 15:00～19:00 無くなり次第終了 PLACE オアシスコート

8.24 SAT・25 SUN トイストーリー4公開記念 ワークショップ フォーキーをつくろう

参加無料 オリジナルのフォーキーをつくろう

時間 11:00～17:00
場所 南側催事場(蔦屋書店前)
各日先着150名さま

※年齢を問わず、どなたでもご参加いただけます。※材料はお一人さま1個を無料で進呈致します。※材料のお渡しは各日とも先着150名さまで終了させていただきます。※会場内での事故、怪我につきまして主催者は一切、責任を負いかねますので、予めご了承の上、ご参加ください。※イベント内容は都合により変更または中止の場合もあります。

新規ご入会者限定
●要エントリー ●イオン銀行口座設定された方
カードご利用代金 最大20%キャッシュバック
入会対象期間:2019年7月1日(月)～9月30日(月)
利用対象期間 7/25(木)～31(水) 8/25(日)～31(土) 9/24(土)～30(月)
あなたらしさの、そばに。 AEON CARD

TOHOシネマズ宇城のシネマチケットで イオン宇城店でおトクにお買物
映画のあとはイオン宇城店へいこう
シネマチケット(半券可)ご提示でイオン宇城店のお買物が 5%OFF
※土曜・日曜・祝日のみ当日のチケット対象 ※一部対象外商品あり
●ご精算の前に従業員へご提示ください
●イオン宇城店・イオン宇城店専門店のみのご利用(こすもす・シーベレット・お茶のはせがわ・熊本菓房・衣新館)
イオンモール宇城専門店街のチケット特典につきましてはイオンモールインフォメーションへご確認ください

イオンゆめみらい保育園
事業所内保育園 イオンゆめみらい保育園宇城
4月14日(日) 開園いたしました。園児募集中!
イオンモール宇城でご勤務される皆さま、地域の皆さまにもご利用いただけます
詳しくはイオンモール宇城HPをご覧ください。

イオンモールメンバーズアプリ DEBUT!
Available on the App Store
Google Play
3/1(金)から 2019 9/30(月)まで のお買い物でおトク!
ボーナスポイントキャンペーン
※Appleのロゴ、App Storeは、米国もしくはその他の国や地域におけるApple Inc.の商標です。App Storeは、Apple Inc.のサービスマークです。 ※Google Play および Google Play ロゴは Google LLC の商標です。

8/7・14・21・28 WED WED WED WED 赤ちゃん相談会

無料

たけ助産院 武田

やつしろ助産師の会 宮川・橋本

子育てのお悩みを、助産師さんに相談しませんか?一人で抱え込まないで気楽にお越しください。※事前申し込み不要。相談はお一人15分。体重測定もできます。

TIME 10:30～14:30 PLACE キッズスペース(西松屋前)
※場所が変更になりました。

9月30日までに買って10月以降の引落としでも 消費税いまのまま!!
イオンカード分割払い手数料をイオンが100%負担します!
期間 2019 2/22(金)～10/10(木)まで
3回・6回・10回・15回・20回払い 分割払い手数料 0(ゼロ) 開催中!
期間中、1回のご精算金額合計10,000円(税込)以上で、月々のお支払い金額が3,000円(税込)以上になる場合にご利用いただけます。
月々のお支払い金額は1円単位で計算し、端数が出た場合は初回お支払い分に算入いたします。
例えば100,000円(税込)の商品を10回払いでご利用いただいた場合(支払い期間10ヶ月) ▶ 月々のお支払い金額(分割支払金) 100,000円÷10回=10,000円
※手数料0%は2回払いのみです。
対象カード イオンゴールドカード、イオンカード、イオンカードセレクト等のイオンカード
※イオンスマートペイカード及び、コスモ・ザ・カードオーパス等各種提携カードは除きます。※ボーナス併用払いは対象外となります。
※3回、6回、10回、15回、20回払いの均等分割に限らせていただきます。※利用枠の範囲内でご利用いただけます。※一部対象外の専門店・商品がございます。

【保育方針】
家庭にかわって楽しい生活の場をつくり、ひとりの児童に必要な養護の機能を十分に行き届かせるとともに、集団による人間形成の場として個々の乳幼児の発達に即した教育を行い、豊かな人間性を身につけた児童を育成する。

【保育内容】
発達に応じて保育目標を決め、月齢、年齢に合わせ保育を行う。

GO!GO! KIDS!

ゴーゴーキッズ

若草町・夕葉保育園

今回は、お誕生日会&七夕会で盛り上がった夕葉保育園におじゃましました。

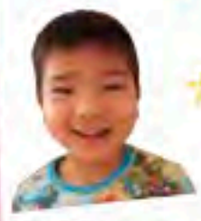

お米を育てるよ

野菜の収穫♪

誕生日会

手洗いもばっちり!

七夕会

ごはん楽しみ

おいしそう

★「GO!GO!キッズ!」に出てくれる幼稚園・保育園を募集しています★ ※掲載・撮影費用等は無料です。撮影した写真は弊紙掲載以外の目的で使用いたしません。〒866-0035 八代市大島町4878 やつしろぷれす編集部「GOGOキッズ」係まで

Yatsushiroのアスリート達

八代真心館

TEAM DATA チームデータ

■種　　目／剣道
■活動内容／剣道という武道を通じて、日々の稽古を続けることで心身を鍛練し人間形成を目指しています。剣道の技術習得はもちろんのこと、クリスマス会、BBQなど剣道以外のイベントも不定期で開催。八代市中心部にある武道館で練習していますので交通アクセスも便利です。保育園の年長組から小学6年生まで幅広い年代が所属できるのも魅力です。
■活動日時／火・木・金　18時～19時30分
■活動場所／八代市立武道館 3階
■生 徒 数／11名
■大会成績／・平成29年度
八代小学生スポーツ大会　3位
八代少年スポーツ大会　準優勝
・平成30年度
城南地区少年剣道大会　3位
八代少年スポーツ大会　優勝
・平成31年度
八代小学生スポーツ大会 高学年 準優勝
八代小学生スポーツ大会 低学年 準優勝

低学年の部員が増えています。高学年の部員が低学年にもしっかり目配りし、部員同士が仲がいいので兄弟・姉妹みたいに練習に励んでいます。日々の活動では、勝つことも大事なことですが、礼儀作法など心身共に鍛錬することも重視しています。男性、女性の指導者がいますので安心して練習ができます。また、生徒が幅広い校区から集ってきているのも当館の特徴です。小学校卒業までに多くの卒業生が1級を取得して卒業しています。今なら1ヶ月間無料体験を実施中（保険料1,000円は別途必要）。

連絡先　八代真心館
TEL:090-9592-3869（中村）

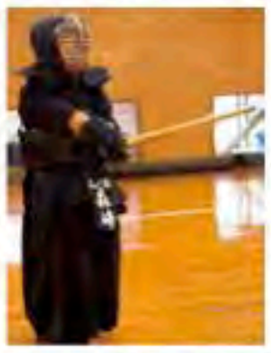

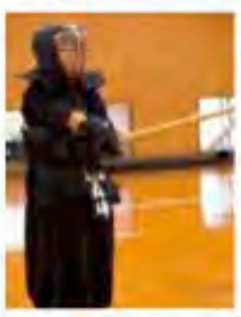

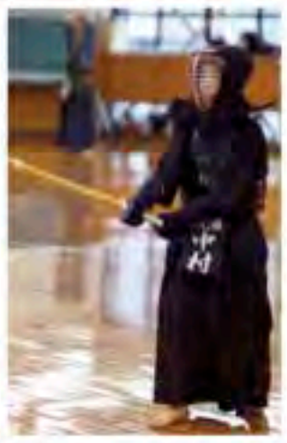

監督(左から):山口 雄大さん、蓑田 陽一さん、山田 慶広さん

スポーツチーム大募集!!!

キッズから大人まで、あなたが所属しているスポーツチームやサークルを写真とともに、やつしろぷれすで紹介してみませんか?チームのアピールや、参加者・対戦相手募集などにご利用頂けます。ハガキかFAX、もしくはメールにて、①サークル・チーム名、②代表者名、③代表者の連絡先電話番号を明記のうえ、下記までお送りください。※掲載・取材撮影費用などは無料です。※撮影した写真は弊紙掲載以外の目的では使用しません。

Fax：0965-37-8006
Email：info@8-pre.net

〒866-0035 八代市大島町4878 やつしろぷれす編集部「やつしろアスリート」係まで

あなたは何男子？ シリーズ㉕

忍者男子

小斎 深夜さん

年齢不詳 生息地非公開

2006年に遊園業の「白空園」、2009年に自然体験ができる「やっちろNATU」を設立後、2012年に本格的な忍術体験のできる「火之国屋」を設立。立神狭にて水遁の術（キャニオニング）やBBQ体験などが楽しめるレジャーを提供中。

●「火之国屋」八代郡氷川町立神389-2
☎0965-62-1717

火之国屋

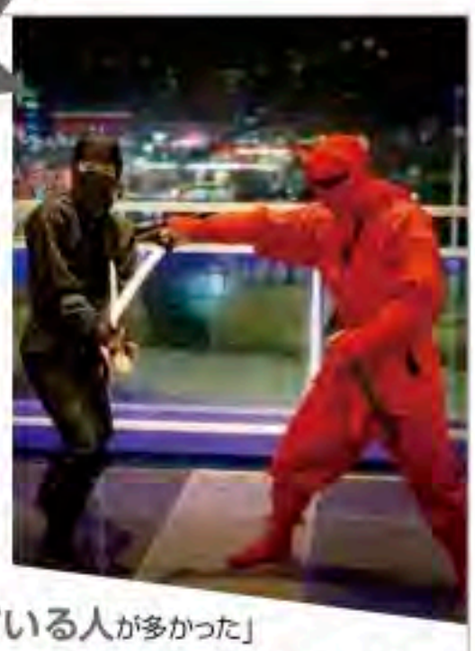

忍者男子語録

火炎弓術体験

「忍者は元々、**林業をしている人**が多かった」

「高い木に登り、木や枝に足を絡め刃物を使うことが**まさに忍者に必要な技術**」

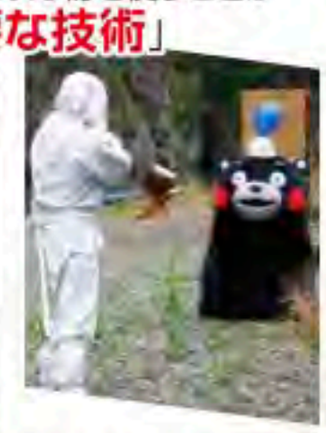

「忍術というと、派手な攻撃をすることだと思われがちだが**そうではない**」

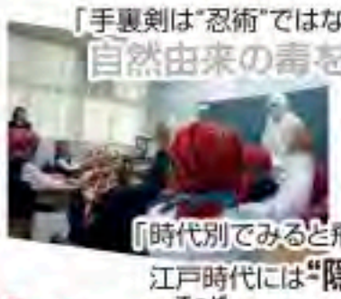

「手裏剣は"忍術"ではなく"手裏剣術"。手裏剣に**自然由来の毒を塗り使用すること**で"忍術"になる」

「"忍者"とは最近できた名称で、**時代や地域によって様々な呼ばれ方**をしていた」

八代市スリーデーマーチにて【忍者vsたぁみ】

「時代別でみると飛鳥時代は**"志能便"**（しのび）、奈良時代には**"伺見"**（うかみ）、江戸時代には**"隠密"**、大正時代で**"忍者"**。地域によっては**"水破"**（すっぱ）や**"山くぐり"**、肥後では**"関やぶり"**と呼ばれていた」

「自分は**"志能備"**という字を大切にしている。漢字の通り、『志・能・備』を**火之国屋の基本**にしている」

「自然の恩恵を受けながら**日本文化の継承**をしていきたい」

やつぷれを読んだ方→【水遁の術体験】が500円引き!!

メルの懺悔室

Mel's Regret room

メル

八代市在住の現役女子高校生。哲学や歴史や教育問題についてのブログを運営、少しだけ背伸びして書いてます。

《ブログ》
観際メルの哲学レンズ

「20年以上前の私が小学生の頃、当時父は百円玉をウイスキーのボトルに貯めていました。お釣などでもらった小銭の百円をそのボトルに入れるようにしていたのですが、私はボトルからこっそり百円を盗んでいました。なかなか貯まらないなぁと父は言ってましたが、それは私が盗んでいたからです。…ごめんなさい、お父さん。」

［よし粉 28才 ♀ 会社員］

「誕生日」に、盗んだ金額分を乗せてお返しを。

きっとお小遣いが足りていなかったんですね。こっそり盗みたくなるのも分かります。ですが、やはりお金を盗むのは良いこととは言えないので、その行動を肯定することはできませんね。

現在のあなたは働いているので、お金を稼ぐことの大変さは分かっているはずです。今はもうウイスキーの瓶から盗む機会はないでしょうし、ご両親からお金を貰うこともないと思います。「あの頃は幸せだったんだな」と思うことにしましょう。

ところで、あなたはお父さんの誕生日に何かプレゼントをあげましたか？今からでも遅くはないので、貯金箱から盗んだ金額分のお返しをしてあげたら、これで20年前の借りが返せて気持ちがスッキリするのではないでしょうか。

◎救ってほしい貴方の懺悔をお寄せください 〒866-0035 八代市大島町4878 info@8-pre.net「ザンゲ室」まで

オールメーカーの軽自動車の新車が月々スマホ並みのお支払いで気軽に乗れちゃう！しかもおトク！

軽乗市場 かるのり★いちば®

軽乗市場は残価設定クレジット

車両価格から推定下取額（据置額）をあらかじめ差し引いて計算する為、月々のお支払いを抑えることができます。

頭金0円で新車に乗れる

月々低価格で楽に乗れる

マット・バイザー・ナンバーフレーム付

例えば

なんと新車が月々たった4,400円で乗れる！

おすすめ！

頭金0円 ボーナス払い(夏2回) 諸費用コミコミ

マット・バイザー・ナンバーフレーム付

DAIHATSU ミラ イース L SA III 2WD・CVT・フル装備

なんと新車が月々たった7,800円で乗れる！

頭金0円 諸費用コミコミ

N BOX G

なんと新車が月々たった4,800円で乗れる！

頭金0円 諸費用コミコミ

さらにとってもおトクな特典付

本社リニューアルしました!!

MAP

本社・展示場・指定工場

（株）フロンティア熊本
宇土市松山町1410（営）9時～19時（休）年末年始 他 ☎0964-23-1690

みんなの声であたらしくなった

こくみん共済

個人定期生命共済・こども定期生命共済・養年定期生命共済・傷害共済・個人賠償責任共済・終身生命共済・個人長期生命共済

ご家族の年齢やニーズに合わせた、幅広い保障をご案内します。

加入できる方▶ 満18歳～満64歳の健康な方

満60歳以降にご加入の方は、医療保障60歳タイプ（保障期間満60歳～満65歳）の保障内容になります。

先進医療にも備える充実の医療保障

医療保障タイプ（2口） 月々の掛金▶ 2,300円

保障内容	保障期間▶ 満18歳～満60歳（医療保障タイプ2口）	満60歳～満65歳（医療保障60歳タイプ2口）→～満80歳
入院 1日目から最高180日分（日帰り入院も保障）交通事故・不慮の事故・病気等※1	日額10,000円	日額 6,000円
先進医療※4 入院・外来を問わず、共済金額を限度に技術料実額	最高1,000万円	最高 500万円
手術※5 診療報酬点数1,400点以上が算定された手術等	6万円	3万円
放射線治療※5（60日に1回を限度） 診療報酬点数が算定された放射線治療等	6万円	3万円
通院※2 1日目から最高90日分 交通事故を除く不慮の事故による通院は通算して14日以上の通院をした場合が保障の対象となります。交通事故・不慮の事故	日額 2,000円	——
死亡・重度の障がい 1級・2級と、3級の一部※3 交通事故・不慮の事故等・病気等	50万円	20万円

最高満80歳の契約満了日まで保障がつづきます。保障内容は変わります。

ご家族みんなにぴったりな保障で、安心の毎日をお届けします。

こくみん共済 NEWS 4319S009

医療保障のニーズへ！ 入院日額10,000円&

先進医療最高1,000万円を実現しました*。

*医療保障タイプ（2口）の場合

たすけあいの輪をむすぶ

全労済から「こくみん共済 coop」へ

こくみん共済〈全労済〉

全国労働者共済生活協同組合連合会 coop

みんなでたすけあい、豊かで安心できる社会づくりのために

社会のかたちや家族の生活が多様に変化する中、より多くの方の生活に安心を届けたい。その想いから、2019年6月、全労済はあらたに「こくみん共済 coop」に生まれ変わりました。

保障内容の注意事項 ※1 発病日が発効日（増額分は更新日。以下同じです）前であっても、発効日から2年経過後に開始された入院は、発効日以後に発病した病気の治療を目的とする入院とみなします。 ※2 通院は、事故の日からその日を含めて180日以内に実際に通院した日数が対象です。 ※3「障がい（重度障がいを含む）」とは、後遺障がい（傷病が治った後に残る後遺障がい）を指し、当会の定める基準によりその程度に応じてお支払いします。なお、障がいが固定したときの契約内容にもとづいた保障となります。 ※4 入院・外来を問わず所定の先進医療を受けたときにお支払いします。先進医療とは、療養を受けられる時点において厚生労働大臣が定める先進医療（先進医療ごとに厚生労働大臣が定める施設基準に適合する病院または診療所において行われるものに限ります）をいいます。 ※5 発病日が発効日前であっても、発効日から2年経過後に受けた場合は、発効日以後の原因によるものとみなします。

たすけあいの輪をむすぶ

こくみん共済 熊本

全国労働者共済生活協同組合連合会 coop

たすけあいから生まれた保障の生協です。

こくみん共済 coopは営利を目的としない保障の生協として共済事業を営み、相互扶助の精神にもとづき、組合員の皆さまの安心とゆとりある暮らしに貢献することを目的としています。この趣旨に賛同いただき、出資金を払い込んで居住地または勤務地の共済生協の組合員となることで各種共済制度をご利用いただけます。

詳しくは こくみん共済 coop 熊本推進本部ホームページへ
▶https://www.zenrosai.coop/kumamoto

共済ショップ八代店 城南支所

〒866-0844 八代市旭中央通3-11 TSビル1F

TEL.0965-35-4788 平日9:00～17:15（土・日・祝日は休業）

八代駅から徒歩7分。TSビル1Fに駐車場有り。

このキーワードで検索してください こくみん共済 coop 熊本 検索

新しく組合員になられる方へ（出資金について）

こくみん共済 coopは消費生活協同組合法にもとづき、非営利で共済事業を営む生活協同組合の連合会です。生活協同組合は、組合員の参加により運営されており、出資金をお支払いいただければどなたでも都道府県生協の組合員となることができ、各種共済に加入できます。新しく組合員となられる方には、生活協同組合運営のために出資（1,000円以上）をお願いしています（出資金は1口100円で、最低1口以上の出資が必要です）。出資金は、加入される共済の掛金払込方法に応じて下記のとおりお願いしています。
掛金の払込方法：月払いの場合 1,200円（毎月100円×12ヵ月）

ご契約者の皆さまへ こくみん共済 coopは、将来の支払いに備えて、厚生労働省令に定められている共済契約準備金をこえる充分な積み立てを行っています。また、資産運用のリスクを適切に管理し、健全な資産運用を行っています。当会は、これからも引き続き健全な経営に努めていくとともに、情報開示を積極的に行っていきます。また、個人情報保護法をはじめ関連する法令等を遵守し、お預かりしたお客さまに関する情報について厳重な管理体制のもとに正確性・機密性・安全性の確保に努めています（※詳しくは各都道府県の当会にお問い合わせください）。

日の出製粉株式会社

本格的な熊本ラーメンをご家庭で！
人気の"ロン龍"のほか、バラエティ豊かな10種類！
【わたしの好きなラーメンセット】フェア開催！

人気のロン龍ラーメンや白玉粉、だんご粉、片栗粉など豊富に取り扱っている「日の出製粉株式会社」では、【わたしの好きなラーメンフェア】を開催中！もっちりコシの強いストレート麺と特製マー油のニンニクの香り豊かな熊本とんこつスープが自慢の"ロン龍"の他、いろんな味わいが全10種類から楽しめます。クーポン持参で、より取り8袋を1,000円(税込)でご提供！ 好みのラーメンを見つけてくださいね!!

★スペシャルクーポン★
シリーズ10種類の中から より取り8袋で 1,000円(税込)
※本社直売所でのみ有効※会計時に提出
※他のクーポンとの併用不可
有効期限 2019年9月末日まで

宇城市小川町南小川385
0964-43-0051
8:30～17:30
土・日曜、祝日(8/10、17は営業)
有

やつしろ セレクション

7/27(土) 移転リニューアルオープン！

新店舗でも皆様に笑顔になっていただけるお菓子をご提供できるよう、一層の努力をしてまいります。変わらぬご愛顧のほど、宜しくお願いいたします。

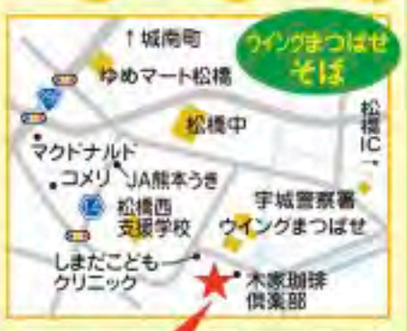

新店舗 patisserie PORTA Google Map →

patisserie PORTA（ポルタ） TEL0964-32-0505
所 宇城市松橋町きらら3-3-2 営 10:00～19:00 休 火曜

Bridge 26

～異国で挑戦する夢追い人～

タイで活躍するプロサッカープレーヤー、樋口大輝さん。このコーナーでは、サッカーを通して日本とタイの架け橋になり、両国のサッカー競技力の発展に貢献したいという彼の熱い想いを発信していく。

Daiki Higuchi

1984年4月8日、熊本県八代市出身。日本ではJリーグ準加盟クラブの「ガイナーレ鳥取」をはじめ数チームに所属。現在、タイのプロサッカーチーム「チャムチュリーユナイテッド」でプレーしている。ボランティア団体「ピースボールアクションタイランド」代表。177cm、74kg

インタビュー

「タイでは最初に強豪『チョンブリFC』に所属。サイド攻撃が特徴のチームで"助っ人外国人選手"としてプレーし始めた」

やつぶれ編集部(以下、Y) ――タイに渡って最初にプレーした「チョンブリFC」について教えてください。

樋口 私が加入した2011年当時、「チョンブリFC」はタイ代表選手を6人も擁する強豪チームの1つでした。その2年前にはタイプレミアリーグを制覇し、初のタイトルを獲得。アジアチャンピオンズリーグに初出場し、元サッカー日本代表、遠藤保仁選手擁する「ガンバ大阪」とも対戦していました。「チョンブリFC」は、現テクニカルダイレクターのヴィタヤさんを中心に、若手選手の育成に力を入れるのも早く、2011年当時から、チョンブリFCアカデミーを卒業した選手がスタメンの多くを占めていました。

現在は、チョンブリFCアカデミー専用の施設をチョンブリ郊外に持ち、2018年にタイリーグ新人王を獲得したウォラチット選手(22)や同年、「鹿児島ユナイテッド」でプレーしたスティチョーク選手(21)など、チョンブリFCアカデミー出身の選手たちが現在のチョンブリFCトップチームで活躍しています。

実は私が2011年に「チョンブリFC」でプレーしていた当時、同アカデミーはチョンブリの隣町、シラチャーという町で活動をしていました。私も育成に興味があったのでよく練習を見に行ったのですが、ヴィタヤさんが「あの子は絶対トップで活躍できる」と、その当時から太鼓判を押していたのが、ウォラチット選手とスティチョーク選手でした。

Y――「チョンブリFC」のプレースタイルは？

樋口 テクニカルダイレクターであるヴィタヤさんの考えるプレーモデル(*)がチームに反映されています。今も昔も変わりませんが、基本的に足下の技術に自信のある選手たちが多く、サイド攻撃が特徴的です。

Y――大輝さんのポジションはどこでしたか？

樋口 私のポジションは左右のサイドバック、もしくはサイドハーフでした。「チョンブリFC」のプレースタイルがサイド攻撃でしたので、攻撃参加が得意な私としては、自分の特徴を存分に発揮できるスタイルだったと思います。ただチーム内には必ず競争があります。そして私はタイに渡って以来、日本人の中でプレーする日本人ではなく、タイ人のチームの中でプレーする"助っ人外国人"としてプレーすることになるのです。 Challenge27へ続く→

*プレーモデル…
「自分達がどういうプレーをして試合に勝ちたいか？」というチームとしての決まり事。

樋口大輝さんのタイでのボランティア活動をFacebookでチェック▶ ピースボールアクションタイランド 樋口大輝さんのFBページ▶
(※閲覧するためにはFacebookへのアカウント登録&ログインが必要です)

第20回 熊本いのちの電話・チャリティ公演 華の熊本 城下町めぐり

2019年8月17日(土)
会場／くまもと森都心プラザホール 開場 13:00 開演／13:30
入場料：2,000円
問合せ 熊本いのちの電話事務局 ☎096-354-4343

社会福祉法人 代医会

新築移転した特別養護老人ホーム「早尾園」・介護老人保健施設「八祥苑」で働きませんか？

勤務地	八代郡氷川町早尾132
職種	介護職・看護職(フルタイム・パートタイム)
給与	月給・時給 ※経験年数に応じて決定します
時間	早尾園8:00～17:30／八祥苑8:00～17:00(早尾園３交代、八祥苑２交代)
休日	週休２日
資格	正看護師、准看護師、介護福祉士等、無資格(介護職は働きながら資格取得可)
待遇	雇用・社会・労働保険、退職金制度、事業所内保育、資格取得助成
応募	電話連絡後、面接日を決定。履歴書(写真付)をご持参ください。

社会福祉法人 代医会
八代郡氷川町早尾132
早尾園 0965-62-3838(担当／西山)
八祥苑 0965-62-4818(担当／宮川)

いずみの里

飲食店ではなく施設での調理のため、時間管理がしやすく残業はほとんどありません！

勤務地	八代市泉町下岳4350
職種	調理スタッフ
給与	142,000円～
時間	8:15～17:15 夜勤・早出なし
休日	年間120日(月8～11日休／シフト制)
待遇	社会保険、交通費、時間外手当、退職金制度、食事補助 その他
その他	調理場が未経験の方でも心配ありません。アットホームな環境で仕事ができます。女性が多い職場でお互い協力し合っています。

いずみの里
八代市泉町下岳4350
0965-67-2888(担当／イジマ)

やつしろ おしごと 情報

求む！マンパワー
yatsushiro JOB info.

求人広告を掲載してみませんか？
固定フォーマットに合わせた文字のみのレイアウトになります。

●掲載料【１回・制作費込】… 16,200円(税込)

お問い合わせは、やつしろぷれす編集室まで
tel:0965-37-8005

エアコン分解洗浄

- 掃除機能付き…+3,000円
- プラズマタイプ…+1,000円
- 室外機洗浄…… +1,000円
- 抗菌・防カビコート +700円
- 設置2m以上…… +1,000円
- 階段のみ3階以上 +500円

10年以上たったエアコンは保証対象外となる場合があります。宇城市、宇土市、八代市は出張費無料。

「エアコン分解洗浄」1台目5,800円、2台目～3,900円とお得!!

ハウスクリーニングの「アイ・コーポレーション」では、7月25日(木)～8月20日(火)までに予約すると、エアコン分解洗浄が大特価！通常1,600円が1台目は5,800円、2台目以降は3,900円～。店舗や事業所は別途料金、一部地域は出張費が必要。前日・当日キャンセルはキャンセル料がかかります。予めご了承ください。

★ご予約は電話またはホームページで。繋がらない場合は、留守番電話にメッセージを。※価格は税別

やつぶれ★クーポン★
■アイ・コーポレーション
室外機洗浄 +1,000円を申し込むと「抗菌・防カビコート」通常700円→ 無料
※先着100世帯限定
※他のクーポン券との併用不可
※申込時にクーポン提示
有効期限 2019年8月20日(火)

(株)アイ・コーポレーション
☎096-295-4046
所 宇城市松橋町松橋1436
電話受付 9:00～18:00 休 不定
アイ コーポレーション 検索

株式会社DELTA 八代支店

□■介護STAFF募集です(*´▽`)//■□
高時給×短時間勤務OK×日払いOK
未経験・資格ナシの方⇒デイサービスをお任せ^^♪

勤務地	八代市夕葉町/宇城市松橋町/熊本市中央区
業務内容	①デイサービス(資格ナシOK) ②起床または就寝介助※ヘルパー2級以上必須
給与	時給1,000円～1,200円(就業場所により変動)
時間	・起床介助/7～12時・就寝介助/18～22時、・デイサービス/9～14時・フルタイムもOK★
休日	週４～OK★(希望休日申請可◎) 基本土日祝出勤/デイサービス部署は土日休みです♪
待遇	各種保険完備、職場見学有、残業手当有 日払いOK ※最短翌日お振込み(規定有)
応募	村岡までお気軽にご連絡ください(平日9時～18時) まずは職場見学応募だけでも大歓迎です^^

株式会社 DELTA 八代支店
八代市萩原町1-3-35(JR八代駅前) 派：43-300096
TEL.0965-45-9717(担当／村岡)

生活協同組合くまもと 八代支所

朝・夕の短時間でのお仕事です！
私たちと生協のお仕事をしてみませんか？

勤務地	八代市上片町1553-1
職種	倉庫内作業(トラックへの商品の積込み・倉庫内の片付け等)
給与	時給770円～
時間	①7:00～9:00 ②17:00～19:00
休日	週休２日制(土・日)
資格	要普通自動車免許
待遇	交通費支給・制服貸与
応募	電話連絡後面接日を決定 履歴書(写真貼)をご持参ください

生活協同組合くまもと 八代支所
八代市上片町1553-1
0965-33-1751(担当/古閑)

雪印 ビーンスターク株式会社

栄養士さん募集！未経験、ブランク有りでも安心！丁寧に指導します。

勤務地	八代市、人吉市
職種	産婦人科や薬局で、妊産婦さんと赤ちゃんの栄養指導と育児相談
給与	時給810円～1,100円、月７万円程度
時間	9:00～17:00の間で４～７時間程度
休日	週休２日制(土・日)
資格	栄養士免許(経験不問)、普通自動車免許
待遇	雇用・労災保険有、昇給・賞与有、交通費支給(規定内)、マイカー使用時手当有、有給有
応募	電話連絡後、履歴書(写真貼)を送付してください。到着後、面接日を決定します。

雪印ビーンスターク㈱ 九州支店
福岡市早良区百道浜2-4-27 AIビル5F
092-688-9722(担当／徳田)

Let's go to the FACTORY!

オトナの工場見学

❸ メルシャン株式会社 八代工場 PART.2

オトナの工場見学、メルシャン八代工場編Part2です。前回は海外から輸入した原料を貯留するメルシャン専用港の様子をお届けしました。今回は、運び込まれた「粗留アルコール」の行方を追いかけます！ 向かった先には圧巻のメカニズムが待ち受けていました。後半は【八代不知火蔵】へ突入！日々、焼酎造りに心血を注ぐ男達の情熱にもご注目ください。

アルコール製造部門-蒸留塔

アルコール製造の設備は**総数22本の蒸留塔**からなります。22の蒸留塔はそれぞれ役割があり、原材料である粗留アルコールを**抽出・濃縮・精製を何度も繰り返してアルコール度数96%**を目指します。こうして作られる「原料用アルコール」はクセがなく、すっきりとした味わいで、メルシャン八代工場を代表する**甲類焼酎『三楽』**にもこのアルコールが使用されており、また他の酒や食品、衛生材料などに幅広く用いられています。

案内してくださった人

アルコール製造課長
細谷 義孝さん
■好きなお酒／三楽焼酎
■趣味／クルマ

メルシャン八代工場内で一番背の高い施設です。また、メルシャン八代工場で一番古い施設のひとつでもあり、戦前から稼働しているそう!!

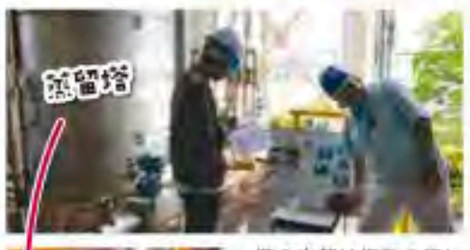

塔の内部は複数の段に分かれており、それぞれにこの帽子のような"キャップ"が無数に設置されています。

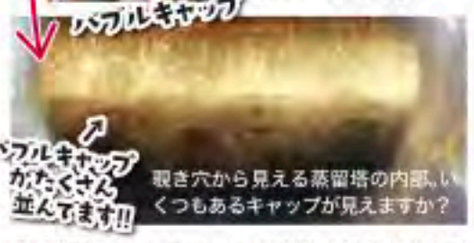

覗き穴から見える蒸留塔の内部。いくつもあるキャップが見えますか？

蒸留塔は水分・アルコール・不純物の沸点の差を利用して必要な部分を抽出するという性質上、**常に稼働しています。**そのため、配管や部品は全て2セットずつ付いています。部品交換などにも機械を止めずに対応できます。毎日稼働していますが、**6,000日以上労働災害がないこと**も自慢です！

幾度も蒸留を繰り返して、混り気のない一滴を取り出すことに情熱を注いでいます。当工場自慢の焼酎「三楽」は私も大好きです。ぜひ一度、飲んでみてください！

酒類製造部門-麹(こうじ)づくり

次は『酒類製造部門』へ。メルシャン八代工場で本格焼酎の製造を担う部門です。今回は焼酎づくりの最初の段階である**製麹(せいきく)**の現場をご紹介。何事も最初の一歩が肝心、至福の一杯のためにもここで失敗は許されません！ それ故、蔵人の知恵がたくさん詰まった大事な場所でもあります。

焼酎製造の現場【八代不知火蔵】です！入り口玄関付近から、既に醸されたような香りが漂っています。

焼酎づくりは麹がなくては始まりません。ここではお米や麦に麹菌を定着・繁殖させる工程を行なっています。

まずはじめに原料となる米・麦を水に浸していきます。

原料が充分に水を吸ったら、蒸す工程にかけます。

麹菌の繁殖に最適な温度になるまで冷却し、適温を維持します。

円盤型製麹機の内部です。一粒一粒の表面にムラなく麹菌が生えるよう、定期的にかき混ぜられています。

製麹機の中で40時間程かけて育てられた麦麹。かじってみると…酸っぱい！しかしこの酸味が焼酎づくりに重要な役割を果たすとのこと。

案内してくださった人

酒類製造係
宮本 稔大さん
■好きなお酒／白水・米
■趣味／魚釣り

生物を相手にしていますので、温度や時間は徹底して管理しています。原料となる米や麦も、時期や天候によって水分の含有率などが変わってきますので、各工程で最適な状態になるように微細な調整が必要になります。
もちろん菌の場合はもっと繊細です。毎日材料と会話するように接しています。

次回は、麹が大活躍する発酵蔵に潜入！麹の大切な役割も解説しちゃいます♪

to be continued ▶▶

あっぷハウジングが只今建築中。スーパーウォール工法（高気密、高断熱、高耐震）の家の構造を見てみませんか。

今しか見れない
お客様の家
構造見学会 8/10(土)11(日)
開催日時 10:00▶17:00
会場／八代市古閑中町

魔法瓶のような高い断熱性で
家の中の温度差が少ない快適な家

スーパーウォールは高い性能と信頼で、暮らしに寄り添います。

ご来場の方へ粗品をプレゼント！

会場案内QR

見どころ
※画像はイメージです。

6面体の一体化構造である
強靭なモノコック構造

地震や台風などの外力が接合部などに集中しにくく、建物全体に分散するため、ひずみやくるいに強さを発揮します。

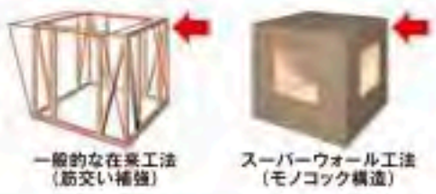

一般的な在来工法（筋交い補強）　スーパーウォール工法（モノコック構造）

■国土交通大臣認定
木造最高壁倍率5倍パネル

壁パネルは構造用合板OSBと断熱材を一体化した構造パネルとして、建築基準法で木造最高レベルとなる「壁倍率5倍」を実現。国土交通大臣認定を取得。

■部屋間の温度差や上下の温度差が少ない温熱環境

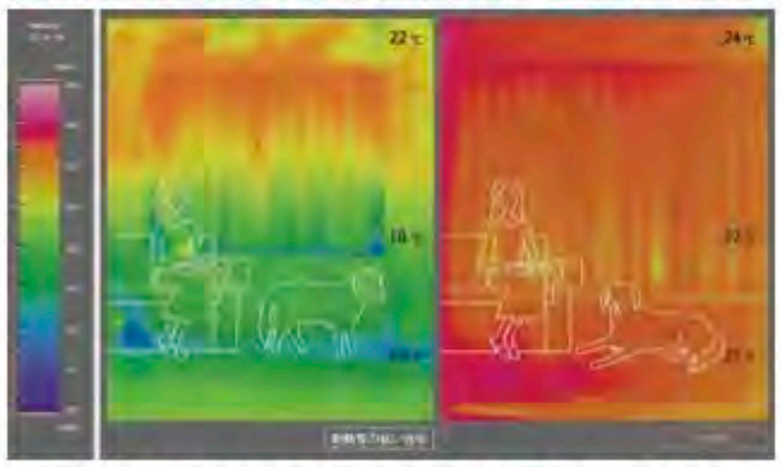

建物全体を高性能断熱材で包み込んだ、気密性の高い、魔法瓶のような空間を生み出します。夏も冬も外気温に左右されにくい快適な室内環境を実現。床に座って遊ぶ小さなお子様に寒い思いをさせることもありません。

up housing
心のかよう住まい創り
株式会社あっぷハウジング
〒869-0633 宇城市小川町新田1410-2 FAX.0964-47-5559
建設業 熊本県知事許可(般-31)第18742号
宅地建物取引業 熊本県知事 第5228号
(一社)熊本県宅地建物取引業協会会員
(公社)全国宅地建物取引業保証協会会員
(株)日本住宅保証検査機構
お気軽にお問い合わせください。
TEL.0964-47-5552
新しいホームページもご覧ください。
http://www.up-housing.com
あっぷハウジング 検索

夏の決定版!!
～やつぷれ読者限定クーポン券付き～

2019 Summer Sweets Collection

かき氷&アイス

暑い夏を乗りきろう!!

暑い夏に欠かせない美味し～～い【かき氷&アイス】をご紹介！
お得なクーポン券で、今年の夏は全店制覇しちゃいましょう♪

博多三氣 八代店

テイクアウトOK!!

キャラメルマキアート 400円(税込)

いちごミルク 400円(税込)

メガサイズのかき氷ならこちら！ 蜜は全て手作りで、人気のストロベリーは、日奈久・昭和のいちご畑でスタッフ皆んなが摘んだものを使用。またフワフワ氷の食感も絶妙で、氷の管理にも細心の注意を払っているそう。ぜひお試しあれ◎

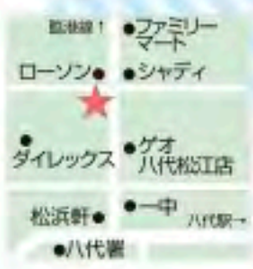

所 八代市松江町241-1
☎ 0965-45-9101
営 11:00～22:00
休 なし P 26台

Sweets SHOP シュン²

テイクアウトOK!!

かき氷 500円(税込)

特殊な機能を持つかき氷製造機が生み出すのは、まるで雪のようなかき氷！シロップはストロベリー、晩白柚、ブルーベリーから選べて、全てオーナーの愛情が詰まった手作り。八代特産晩白柚味のかき氷が頂けるのは当店だけですよ♪

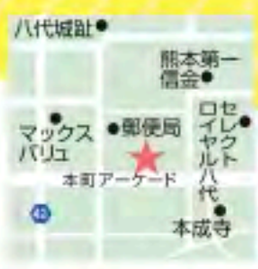

所 八代市本町2丁目3-17
☎ 080-6441-8659
営 11:00～16:00
休 第1・3木曜、不定休
P 商店街の駐車場をご利用ください

ハーモニーカフェ

テイクアウトOK!!

かき氷 200円(税込)、250円(税込・ミルクかけ有)

昔ながらの懐かしい、オーソドックスなかき氷。シロップはいちご、抹茶、ブルーハワイからチョイス。ミルクかけはプラス50円。クーポン券ご利用でミルクが無料になりますよ！テイクアウトもOKですのでお気軽にお立ち寄りくださいね♪

所 八代市新町5-20
☎ 0965-53-0033
営 11:00～16:00(OS15:30) 休 第1・3水曜(お盆休み有)
P やつしろハーモニーホールの駐車場をご利用ください

キャンディキャンディ

テイクアウトOK!!

レインボー 450円(税込)
※写真はいちご、ブルーハワイ、レモン

7種類の蜜（いちご、ブルーハワイ、レモン、マンゴー、グレープ、ピーチ、メロン）から3つをチョイス。フワフワ&カラフルなかき氷です。プラス50円でミルクかけもOK♪ミルクベースの台湾かき氷（680円）も大人気！

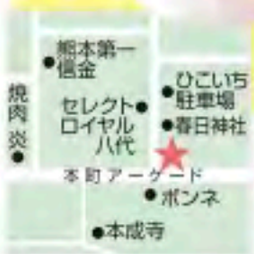

所 八代市本町1丁目9-20
☎ 0965-31-5011
営 10:30～18:00 休 不定休
P 商店街の駐車場をご利用ください

ホームセンターフナツ

テイクアウトOK!!

かき氷 100円(税込)
いちご・ブルーハワイ・メロン・コーラ

無添加かき氷・アイス乗せ 200円(税込)
いちご・メロン・マンゴー
※アイスなしは150円(税込)

お買い物のついでにちょっと一息できる、ホームセンターフナツの嬉しいかき氷が登場！お値段はなんとワンコイン！毎年近所の子ども達にも大人気です。プラス50円でアイスのトッピングも。ぜひ涼んでいってくださいね♪

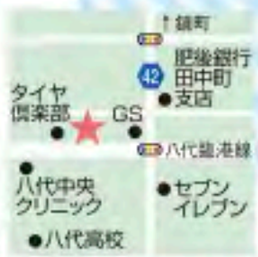

所 八代市田中西町17-10
☎ 0965-33-0777
営 9:00～19:00(かき氷は13:00～18:00)
休 正月三が日 P 120台

サーティワンアイスクリームハイ代

ザクザク氷の食感が楽しいハジける炭酸ドリンクの海に、自分好みのアイスクリームを1つ選んでダイブしよう！夏にピッタリのヒヤッ&シュワッなドリンク。8月からはポケモンとコラボした3種類のポケモンデザインカップに好きなアイスが2つ選べる『ポケモンダブルカップ』も登場しますよ！

テイクアウトOK!!

ザ・クラッシュソーダ
スモール／580円(税込)
レギュラー／670円(税込)
※写真はメロン&ブルー（レモン&コーラ味も有）

所 八代市大手町2丁目4-25
☎ 0965-33-8845
営 10:00～21:00
休 なし P 10台

西岡養蜂園 cafe BEE

はちみつソフトクリーム
400円(税込)

デザート専用のハチミツがかかった贅沢なソフトクリーム！ソフトクリームの原料にも蜂蜜を混ぜることでクリーミーな口当たりに◎花の形をしたワッフルコーンとも相性抜群です。このハチミツは全国から厳選して取り分けた5種類の花の「単花蜜」をブレンドしたもので、店内で購入することもできますよ。

仕上げ専用
ハチミツ[500g]
一般 3,410円(税別)
会員 3,100円(税別)

テイクアウトOK!!

所 八代市岡町谷川925
☎ 0965-39-0883
営 10:00～17:00
休 水曜日 P 30台

白玉屋新三郎

南風(みなみかぜ) 882円(税込)

香り高い国産大豆のきな粉が嗅覚から食欲を刺激します。食材には国産の黒蜜や粒あん、蜜が薄まらないようザラメ状の氷を使用するなどのこだわりが。別添えの白玉にもきな粉がかかっており"追いきな粉"ができますよ。自分好みの味に仕上げられるのも魅力のひとつ◎

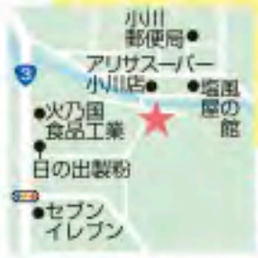

所 八代郡氷川町吉本72
☎ 0964-43-0031
営 9:00～18:00（イートイン10:00～17:00）
休 1／1のみ P 20台

水俣蜂楽饅頭

コバルトミルク 350円(税込)

養蜂業を営んでいた先代が蜂蜜入り饅頭を発案後、夏用の商材として昭和30年に、はちみつ・練乳・シロップの海の青色をミックスしたオリジナルかき氷が誕生しました。発売から60年近く経つ今も変わらない美味しさは、かき氷の殿堂入りまちがいなし！

所 水俣市旭町2丁目1-1
☎ 0966-63-2673
営 9:00～17:30
休 火・金曜 P 3台

クーポン 博多三氣 八代店
かき氷をご注文の方→ **100円引き**
※1枚でお一人さま限り有効 ※他のサービスとの併用不可
有効期限 2019年8月1日～末日まで

クーポン Sweets SHOP シュン²
かき氷をご注文の方→ **100円引き**
※1枚でお一人さま限り有効 ※他のサービスとの併用不可
有効期限 2019年8月1日～末日まで

クーポン ハーモニーカフェ
かき氷をご注文の方→ **ミルクかけサービス**
※1枚でお一人さま限り有効 ※他のサービスとの併用不可
有効期限 2019年8月1日～末日まで

クーポン キャンディキャンディ
かき氷をご注文の方→ **100円引き**
※1枚でお一人さま限り有効 ※イベント時はご利用不可
有効期限 2019年8月1日～末日まで

クーポン ホームセンターフナツ
かき氷をご注文の方→ **50円引き**
※1枚でお一人さま限り有効 ※他のサービスとの併用不可
有効期限 2019年8月1日～末日まで

クーポン サーティワンアイスクリームハイ代
ザ・クラッシュソーダをご注文の方→ **50円引き**
※1枚でお一人さま限り有効 ※他のサービスとの併用不可
有効期限 2019年8月1日～30日まで

クーポン 西岡養蜂園cafe BEE
cafe BEE店内で飲食をされる方→ **ドリンク半額**
※1枚でお一人さま限り有効 ※他のサービスとの併用不可
有効期限 2019年8月1日～末日まで

クーポン 白玉屋新三郎
南風をご注文の方→ **100円引き**
※1枚のクーポンで何名様でも有効
※グループでご利用の際は、全員が南風をご注文の場合のみ有効
有効期限 2019年8月1日～末日まで

クーポン 水俣蜂楽饅頭
コバルトミルクをご注文の方→ **蜂楽饅頭を1個サービス**
※1枚でお一人さま限り有効 ※他のサービスとの併用不可
有効期限 2019年8月1日～10日まで

クーポン券は忘れずに切り取ってお財布に入れておいてネ！

八代市立図書館の館長、小出泰子がおすすめする絵本のコーナー。気になる絵本のとびらのむこう側には、いったい何が待っているのでしょうか…？　絵本を探しに図書館へ出かけてみませんか。

やつしろしりつとしょかん

〒866-0865
八代市北の丸町2-35
☎0965-32-3385

"かげ、げげげ！" 私が子どもの頃の遊びといえば、缶けり、ゴムとび、チェーリングetc…。中でも一番のお気に入りは「影ふみ鬼」で、夕方まで影を求めて走り回っていました。というわけで、今月は影やシルエットをテーマにした絵本をご紹介します。

1 2 3 4 5

❶『かげ』
中川 正文／文
堀内 誠一／絵
（福音館書店）

❷『かげ』
武田 美穂／作
（理論社）

❸『かげ』
五味 太郎／作
（絵本館）

❹『かげ』
立花 愛子／指導
（フレーベル館）

❺『いるいるだあれ』
岩合 日出子／文
岩合 光昭／写真
（福音館書店）

図書館シネマ

ご存知ですか？

●上映作品『父と暮らせば』

【監督・キャスト】
監督／黒木和雄
主演／宮沢りえ、原田芳雄 他
【上映時間】99分　【製作国】
【製作年】2004年　日本

●日時 2019年8月11日(日) 午後2時～
●場所 八代市立図書館 2階大会議室

★入場無料★

【ストーリー】 原爆投下から3年後の広島。愛する人々を原爆で失った美津江は1人の青年に恋をした。だが、自分が生き残ったことに負い目を感じる彼女は恋心を押さえつけようとする。そんな時、目の前に父・竹造の幽霊が現れて…。

お問い合わせ先：八代市立図書館　☎0965-32-3385

令和元年度夏季特別展覧会

未来の森通信

「八代市立博物館未来の森ミュージアム」の学芸員による展覧会の紹介&エッセーを不定期でお届けします。

「なるほど！紙づくりの世界 ～手漉きと機械製紙～」

◆会　期／開催中～8月25日(日)まで
◆会　場／八代市立博物館未来の森ミュージアム

開館時間／9:00～17:00（入館は16:30まで）
休 館 日／7/29(月)、8/5(月)、13(火)、19(月)
観 覧 料／一般400円（320円）、高大生300円（240円）
中学生以下無料※（ ）内は20名以上の団体料金
※障がい者手帳をご提示の方は無料
主　　催／八代市立博物館未来の森ミュージアム・八代市
協　　賛／八代市立博物館友の会
協　　力／日本製紙株式会社 八代工場
問 合 せ／八代市立博物館未来の森ミュージアム
TEL 0965-34-5555

今回の担当
早瀬 輝美 Terumi Hayase
1998年～八代市立博物館勤務。展示担当。祭り好きなのに雨女なのが悩みだったのが最近はすっかり晴れ女に…。忙しい日々で疲れた心を癒してくれるのは、野仕事と旅館時代の歌声♥。

多彩な資料で紹介する八代の「紙づくり」の歴史と製品の魅力

展覧会で関西方面などから作品を借りてくる時には、私たち学芸員もトラックに同乗します。長いトラックの旅にくたびれてきた頃、製紙工場の煙突が見えてくると、「あ～八代に帰ってきた」と、ほっとした気持ちになります。

煙突は、日本製紙株式会社八代工場のものですが、この工場に95年の歴史があることを皆さんはご存知でしょうか？

工場の建設が始まったのは大正12年(1923)。翌年から操業を始めましたが、当時は、九州製紙株式会社八代工場でした。「本店」ともいえる工場は、実は坂本町にありました。

明治28年(1895)、熊本に近代的な製紙会社「肥後製紙株式会社」を造ろうという話が持ち上がります。翌年には規模を大きくして社名も「東肥製紙株式会社」に変更して話が進み、数ある工場候補地の中から上松求麻村坂本（現坂本町）が選ばれました。当時工場の主要な動力だった水力発電の利用が可能だったことが大きな理由でした。

工場は不幸にも明治32年(1899)に火事で大きな打撃を受けてしまいます。復旧工事を行い、操業を再開するも営業不振により会社は解散し、明治36年(1903)大川平三郎（元王子製紙社員・渋沢栄一の甥）を社長に、「九州製紙株式会社」として再出発します。九州製紙はその後順調に発展し、手狭となった坂本工場の分工場として造られたのが八代工場だったのです。

大川平三郎は、九州製紙の社長となったことを手始めとして、多くの会社を手掛けていきます。紙の原料である木材などを確保するために樺太にも進出し、大正15年(1926)には坂本工場・八代工場共、大川が造った「樺太工業株式会社」に統合されます。

昭和初期の金融恐慌などにより経営不振が続いた製紙業界は、この状況を乗り切るために王子製紙・富士製紙・樺太工業という当時の業界トップ3が合併し、国内洋紙生産の80パーセントを占める大企業「王子製紙株式会社」が誕生します。

戦後の昭和24年(1949)、王子製紙は、苫小牧・本州・十條の3社に分割され、八代の2工場は「十條製紙株式会社」となったのです。その後、坂本工場は、八代工場に統合され、西日本製紙株式会社となって昭和63年(1988)まで操業を続けました。現在工場跡地は、くま川ワイワイパークとなっています。八代工場は、平成5年(1993)日本製紙株式会社となり現在に至ります。

今回の展覧会のテーマは、「八代の製紙業」です。明治時代に始まった機械製紙と江戸時代から続く手漉き、それぞれの歴史や、紙の作り方、製品の展示を通して、奥深い「紙」の世界を紹介します。

実際に紙に触れたり体験できるコーナーもありますのでぜひおいでください。

---

8 August 2019

☆イベント情報☆

国選択無形民俗文化財
熊本県指定重要無形民俗文化財
「ふるさと祭り植柳盆踊り」

令和元年8月14日(水)
場所：植柳小学校グラウンド（八代市植柳上町449）
時間：18:00～

＊毎年8月14日、植柳小学校グラウンドにおいて開催される「ふるさと祭り 植柳盆踊り」。抽選会などで盛り上がった頃、辺りが暗くなり始める午後8時前くらいから、国選択無形民俗文化財「植柳盆踊」が開始されます。

白い着物に黒い帯、男性は黒い座頭笠、女性は黒い頭巾で頭を覆う姿が特徴的。単調な旋律と「ヨイヤサ、ヨイヤサ」「チョイ、チョイ」という囃子が、独特で幻想的な雰囲気を醸し出します。

お問い合わせ
植柳コミュニティセンター
0965-33-5909

mon（月）	tue（火）	wed（水）	thu（木）	fri（金）	sat（土）	sun（日）
			1 水の日	**2** ハーブの日 八代アマチュアナイトvol.70 本町1丁目がらっぱ広場 19:00～22:00 090-7455-9061（江崎） 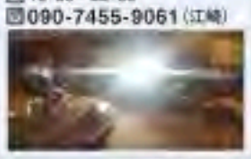	**3** 蜂蜜の日 博物館体験講座「鏡と勾玉を作ろう！」 八代市立博物館 鏡作り→9:30～12:00（先着30名） 勾玉作り→13:30～16:30（先着60名） 無料 八代市立博物館 0965-34-5555 第48回 本町土曜市（8/10,17も開催） 本町商店街アーケード一帯 18:00～21:00 本町1丁目商店街振興組合 070-5418-3685 本町2丁目商店街振興組合 0965-35-4747 本町3丁目商店街振興組合 0965-32-2697	**4** 蓄の日 ビアホールの日 第2回 宮地和紙オリジナルうちわ作り体験 宮地コミュニティセンター（集合：妙見宮 鳥居前） 集合8:30 開始9:00 1,500円 30名 八代宮地紙漉きの里を次世代につなぐ研究会 090-3603-0688（増田）
5 タクシーの日 	**6** 広島平和記念日 OddZ（オッズ）熊本公演 八代ホワイトパレス ❶開場16:30 開演17:00 ❷開場20:30 開演21:00 大人3,000円 中高生1,500円 小学生以下無料 八代飯店（チケット取り扱い） 0965-34-4174	**7** 生パスタの日	**8** 立秋 親孝行の日	**9** 長崎原爆忌	**10** 道の日 第92回 やつしろマルシェ やつしろハーモニーホール 9:00～14:00 無料 070-5413-4901（柿本） あったかハートふれあい劇団 第23回公演 『なみだの子 レイニー』 やつしろハーモニーホール 大人1,000円（当日1,200円）子ども500円（当日600円） 8/10▶開演①18:30～ 8/11▶②11:00～ ③14:00～ あったかハートふれあい劇団 0965-32-8126 八代市まほろば会議【第5回】 スイーツカフェ ピアンララァ 15:00～17:00 ※高校生プレ会議 12:30～14:30 学生500円 大人1,000円（※共に1ドリンク含む） 八代まほろばかふぇプロジェクト 080-6454-2516（桑原） youth.yatsushiro2019@gmail.com エルセルモバザール 夏祭り エルセルモ八代 11:00～18:00 エルセルモ八代 0965-43-3390	**11** 山の日 ガンバレの日 八代地域連携セッション ゆめ☆あかり 日奈久温泉神社イベント広場 開場17:30 開演18:30 前売2,500円 当日3,000円 ・第1部▶中原文雄×かなぶんやトークセッション ・第2部▶「タケオユニット☆メン」ライブ 日奈久ゆめ倉庫 0965-38-0267 JAZZY SUMMER NIGHT ENDELEA COFFEE（横手新町18-1） 開場19:30 開演20:00 1,500円（1drink込） ENDELEA COFFEE 090-3663-6742
12 君が代の日 振替休日 第34回八代青少年音楽コンクール やつしろハーモニーホール 8:45～ 無料 八代演奏家協会 0965-33-4523（藤岡） 0965-32-7418（湯田）	**13** 左利きの日 お盆の駅迎院ライトアップ2019（～8/15迄） 麻町駅迎院 19:00～21:00 無料 8/13▶・オープニングイベント ・消防音楽隊の演奏会 8/14▶・CinQeライブステージ 8/13～15▶・竹灯籠の設置 ・夜のハイキング・修行体験 etc 泉支所地域振興課 0965-67-2111	**14** 裸足の記念日 植柳ふるさと祭り 植柳盆踊り 植柳小学校グラウンド 18:00～ 無料 植柳校区住民自治協議会 0965-33-5909	**15** 終戦記念日 八代市精霊流し 前川橋上流河童淵来の碑下 法話19:50～、開式20:00～ 八代市社会福祉協議会 0965-62-8228 	**16** 電子コミックの日	**17** パイナップルの日 子どもの不登校・進路を考える会 さなぎの会 8月例会 "不登校の経験を活かして子ども達に寄り添う" 麦島コミュニティセンター 小会議室 14:00～16:00 無料 講師▶スクールソーシャルワーカー 前永千佳さん さなぎの会 0965-35-2190（植草）	**18** 高校野球記念日 子どもだけで作る！竹でっぽうとアイスクリーム＆子育てトーク講座 二見コミュニティセンター 10:00～11:30 無料 対象▶市内の幼・保育園・小学校に通う5才～小4の子どもとその保護者 定員▶20組 申込締切▶8/5(月) 生涯学習課 0965-30-1110
19 松阪牛の日	**20** 発芽野菜の日 ごみ減量教室 ～ごみ減量について学ぶ3回講座～ 第2回 生ゴミリサイクルをダンボールコンポストで！ エコエイトやつしろ 受付13:30 14:00～15:40 無料 申込期限▶8/19(月)17時まで 循環社会推進課 0965-34-1997	**21** 噴水の日 エルセルモバザール エルセルモ八代 10:00～15:00 エルセルモ八代 0965-43-3390	**22** はいチーズ！の日 きらりマルシェ宇土（～8/23迄） 宇土市城之浦町108-9 11:00～16:00 きらり宇土 0964-22-3317	**23** 処暑 不眠の日	**24** ラグビーの日 星空ミニ映画会 千丁いぐさの里公園 19:00～20:00 無料 対象▶どなたでも お話しボランティア「山猫軒」 0965-46-2061（谷井）	**25** 鹿児島ラーメン記念日 第14回Gマザー学級 『ボーイスカウトで子育て』 Power English 1階教室（清水町3-3） 10:00～11:30 300円（ドリンク付） 15名 ゲストスピーカー▶内田真美子（子ども3人をボーイスカウトで子育てしたお母さんの経験談） 対象▶女性ならどなたでも Power English 0965-31-5196（伊藤） HP▶http://www.powerenglishjp.com/
26 パワプロの日	**27** 男はつらいよの日 酒飲み祭り 二見下大野神社 10:00～ 無料 二見下大野神社 0965-38-9332	**28** テレビCMの日	**29** ペルばらの日	**30** 富士山測候所記念日 八代圏域企業説明会 イオン八代店 1F センターコート前 10:00～17:00 無料 八代圏域雇用促進センター 0965-37-8772	**31** 野菜の日 やつしろぶれす発行日	**9/1** 親子DEホリデーinやつしろ ～救急の日イベント～ やつしろハーモニーホール 10:00開場～15:00閉場 参加無料 ※様々な体験教室や飲食ブースあり。また同時開催の救急の日イベントにより、救急のことを体験できる。 （一社）くまがわスポーツアカデミー 080-3757-7395（松嶋）

※イベントの日程や時間、内容は天候や状況により変更になる場合もあります。事前にご確認の上お出かけください。

荒関 菜雨理 ●あらぜき なうり

八代郡氷川町（旧宮原町）出身。宮原小→氷川中→八代高校→長崎の短大へ。短大卒業後、交換留学でイギリス・チチェスター大学に留学。修了後、いったん地元に戻り臨時採用で中学校で英語講師をするが、結婚を機に再び渡英。／在英10年目。自営業の夫（日本人）と息子3人（8才、4才、2才）の5人暮らし。息子3人の子育てに日々奮闘しながらロンドンで生活中。

8月号は「ロンドンの日本食事情」についてお話します。2回に分けてお送りしようと思いますが、今回は【レストラン編】を。

日本食レストランが多いのがロンドンに住む魅力のひとつでもあり、お寿司屋さん、ラーメン屋さん、焼肉屋さんなど様々なレストランがあります。例えば「ラーメンが恋しくなったら、ラーメン屋さんへ！」ができるんです。

そんな中、皆さんにご紹介したいのは、まず日本人オーナーではないロンドン生まれのお寿司・お弁当屋さんが流行っているということです。チェーン店なのですが、お寿司ではなくいわゆる"SUSHI"を売りにしていて、スナック・軽食感覚でSUSHIを販売しています。日本とは違うとらえ方ですが、これが海外でウケた秘訣なのだろうと思います。

その他には日本風レストランとでも言うべきでしょうか、そんなレストランが人気だということです。そこでは、カレー・焼きそば・ラーメン・丼物など、様々なメニューが食べられます。今やイギリスに限らずヨーロッパの各都市にも進出していて、大成功を収めているようです。このレストランは、日本人からすると「あれ？」という味で不評なのですが、イギリス人の心を掴む何かがあるのは確かです。

本当の日本が伝わっていないような気がして少し悔しい気もしますが、ビジネスとして成り立たせようとすると「海外で本物を！」というのは、なかなか難しいですよね。それでも、日本人のシェフや板前さんが一生懸命、素材や味にこだわって成功しているレストランや割烹もロンドンにはあります。

次回は【日本食事情 食料品編】をお送りします。お楽しみに！

ラーメン屋さんにて

〈写真右上〉カジュアルな感覚でとらえられているSUSHIの一例。
〈写真右下〉「wasabi（わさび）」という店名のSUSHI&BENTO屋さん。店内でイートインもできます。

「今年は8月に帰ります」

八代には毎年、6月末から7月末まで帰るんですけど、今年は事情があって8月になったんですね。なので毎回楽しみにしてる八代の小中学校での体験入学も、残念ながら今年はナシです。子ども達も、八代の「同級生」達に会いたかったんですけどね。

ただ、うちの子ども達は八代の8月というか、日本の8月を経験したことがないんです。よく考えたら私自身も30年以上、8月の日本にいたことがないという。やっぱお盆が絡むと、飛行機チケット代が高くなるじゃないですか。あと、死ぬほど暑いし。

周りのアメリカ人の友達にも「今年はジャパンに帰るの遅いね」とか言われるんですが、その時は必ず、「いやさ、日本って8月に死んだ人が帰ってくんのよ。〝オボン〟って言うんだけど。それを子ども達に経験させたいと思ってさ」と言って、確実に相手をビビらせるよう努力してます。そしたら相手は大体「マジか？」みたいな顔するんですね。一応、追い討ちとして「今年は何人ぐらい帰ってくるかなあ。楽しみだなあ」と付け加えます。すると相手は「これはマジっぽい…」ってなりますね。私はそのままほっときますけど。

お化け関係で言えば、アメリカにもハロウィーンがありますけど、ハロウィーンはお祭り性が高いし、あんまりドロドロした感じがしないんですよね。別に死んだ家族が帰ってくるわけでもないし。なので日本のお盆は新鮮というか、リアルだと思うんです。本格的ゴーストですね。

当然、うちの子ども達にとってもお盆は新鮮です。そういう風習というか考え方自体がアメリカにはないわけだから。マンガとかで「お盆」という言葉自体は知ってるんですよ。8月に日本でそう呼ばれる時期があるって。でも、もともとの意味を知らなかったんですね。で、今回、日本に8月に帰ることになって、やっと「お盆」のことを本気で説明できました。

八代のお盆、楽しみです。

竹永 浩之

八代市出身。八代小→一中→南高（現：清流高校）→沖縄の大学へ（小中高時代のアダ名は"ボンタ"）。沖縄で海の仕事に従事→アジア放浪→渡米。メディアで働いたあと主夫に。アメリカ人のかみさんと息子二人の4人家族。米国・ニュージャージー州在住。

お便り紹介

ぽん太さんのアメリカ便り、今回もよかった。前回のゆめタウンの交通指示誘導員の話、私もそう思っていたので同じことを思いながらゆめタウンから帰る際、係の方に丁寧な指導今月もありがとうございますと頭を下げてきます。
（ノンママさま）

ぽん太さんがお子さんと一緒に夏休み八代に帰ってきてくださったならば、お茶会みたいにどこかの会場でお話できる会を催せませんか。無理かなぁ。ぽん太さんのお話を直接聞いてみたいな。
（Tonさま）

やノンママさん、Tonさん、ありがとうございます。他にもぽん太さんの記事に関するお便りを毎月たくさんいただいております。ありがとうございます。そんな、たくさんのぽん太さんファンに朗報です！8月11日にエンテレアコーヒーで開催されるジャズイベントでぽん太さんの息子さんが演奏されます♪ぽん太さんにも実際に会ってお話するチャンスがあるかもしれませんので、興味のある方はぜひ足を運んでみてください。詳細は8月のカレンダー（P17）に記載してありますよ！

八代・金波楼旅館に宿泊時に頂いたのですが、やつぶれセレクション記載の堀口陶器店様のセールに参戦してきました。観光散策の参考になり、良い思い出ができました。ありがとうございました。
（マシマロさま）

やマシマロさん、ありがとうございます。福岡在住ということですが、八代はいかがだったでしょうか？私も最近日奈久散策をしてきたのですが、やはり良い所だなと改めて思ったばかりです。また今月のプレゼントでは堀口陶器店様よりディズニーシリーズのボウルを頂いていますよ。今月もプレゼントのご応募、お待ちしております♪

熊本市内から、10年ぶりに八代に引っ越してきました！あまりお店の情報を知らず、このやつしろぶれすを参考にさせて頂いています。特にランチなどの飲食店の情報はネットに載ってないお店もあり助かります(^^)大手町や鏡町など、意外なところに美味しそうなお店ができていますね～早速今月中にいきます！

ランチ特集待っていました～！しかも、子育て真っ最中なので子連れOK情報はとっても助かります！さっそく息子も一緒に食べに行ってきます～♪
（コウちゃんさま）

毎月楽しみに読んでいます。土曜市の情報、そしてやつしろぶれすを持っていったら、ゲーム券というのがもらえるのですね～。子どもはウハウハの企画ですね！よくランチも行くので、スタンプラリーしてみようと思います♪
（はるままさま）

やコウちゃんさん、はるままさん、はーちゃんさん、ありがとうございます。またその他にもランチ特集に関するお便りをたくさんいただきました。ありがとうございました。前号からスタートしたラ・ラ・ランチのスタンプラリー、みなさん何軒回られたでしょうか。昨年は1ヶ月間という長いようで短い期間でしたが、今年は倍の2ヶ月間となっております。これを機に、いつも行っているお気に入りのお店や、まだ行ったことのない気になるお店に足を運んでみてくださいね。

今年は親子で美味しい夏にしましょう！

八代の『紫陽花ロード』です。いくつもの紫陽花がとってもきれいに咲いていました。ぜひ一度足を運んでみてください。
（スーリンさま）

やスーリンさん、ご紹介が遅くなってしまいましたがとっても素敵な紫陽花のお写真ありがとうございます。すっかり梅雨も明けジリジリと蒸し暑い夏がやってきましたね。来年はこの紫陽花ロードにぜひ行ってみようと思います。もしよければ、紫陽花ロードの住所を教えていただければと思います(^^)お便りお待ちしております。

ほかにもたくさんのお便りを頂きました。ありがとうございました！

映画情報 7/25▶8/24

●高校生は映画が1,000円！ ※上映作品・日程は変更になる場合もありますので事前にご確認ください。

上映予定 TOHOシネマズ宇城 ☎050(6868)5004

7/26～ **アルキメデスの大戦**
監督：山崎貴　出演：菅田将暉、柄本佑

ペット 2
監督：クリス・ルノー　出演：【吹替】設楽統

劇場版 仮面ライダージオウ Over Quartzer【同時上映】騎士竜戦隊リュウソウジャー THE MOVIE タイムスリップ！恐竜パニック!!
監督：田崎竜太　出演：奥野壮、押田岳

8/2～ **ドラゴンクエスト ユア・ストーリー**
監督：山崎貴　出演：佐藤健、有村架純

ワイルド・スピード スーパーコンボ
監督：デビッド・リーチ　出演：ドウェイン・ジョンソン

8/7～ **BRING THE SOUL: THE MOVIE**
出演：防弾少年団

8/9～ **ONE PIECE STAMPEDE**
監督：大塚隆史　出演：田中真弓、中井和哉

ライオン・キング
監督：ジョン・ファブロー　出演：ドナルド・グローバー

8/16～ **ダンスウィズミー**
監督：矢口史靖　出演：三吉彩花、やしろ優

8/23～ **二ノ国**
監督：百瀬義行　出演：山崎賢人、新田真剣佑

ロケットマン
監督：デクスター・フレッチャー　出演：タロン・エガートン

劇場版おっさんずラブ LOVE or DEAD
監督：瑠東東一郎　出演：田中圭、林遣都

上映予定 イオンシネマ熊本 ☎096(236)7707

7/26～ **アルキメデスの大戦**
監督：山崎貴　出演：菅田将暉、柄本佑

ペット 2
監督：クリス・ルノー
共同監督：ジョナサン・デル・バル
出演：【吹替】設楽統、日村勇紀、佐藤栄里

劇場版 仮面ライダージオウ Over Quartzer【同時上映】騎士竜戦隊リュウソウジャー THE MOVIE タイムスリップ！恐竜パニック!!
監督：田崎竜太　出演：奥野壮、押田岳

8/2～ **ドラゴンクエスト ユア・ストーリー**
監督：山崎貴　出演：佐藤健、有村架純

ワイルド・スピード スーパーコンボ
監督：デビッド・リーチ　出演：ドウェイン・ジョンソン

8/9～ **ONE PIECE STAMPEDE**
監督：大塚隆史　出演：田中真弓、中井和哉

ライオン・キング
監督：ジョン・ファブロー　出演：ドナルド・グローバー

8/16～ **ダンスウィズミー**
監督：矢口史靖　出演：三吉彩花、やしろ優

8/23～ **二ノ国**
監督：百瀬義行　出演：山崎賢人、新田真剣佑

ロケットマン
監督：デクスター・フレッチャー　出演：タロン・エガートン

劇場版おっさんずラブ LOVE or DEAD
監督：瑠東東一郎　出演：田中圭、林遣都

あきちゃんとポケット 28

作・RINKAO

RINKAO 週刊少女フレンド(現在廃刊)で漫画家デビュー、のちイラストレーター、人形・テディベア作家etc…万屋的毎日やってます。八代市在住。

「ひまわり」photo/秋田美智子さん(八代市)

阿蘇の一心行のひまわりです。

やつぶれ Photo ギャラリー

編集後記

さびろん

◆最近、ヨガに月2〜3回行っています。代陽公民館で開催されている「ヨガセラピー」という講座です。私にはすごく合うようで、ヨガの後は心身ともにシャキッとなり、やる気スイッチがオンに! 継続して痩せるぞ!

organ

◆やつぶれ編集部、目玉焼きには醤油派のorganです。/あつがナツいぜ!!(byペコ) ついに夏休みが始まった!! 子どもの昼ご飯どうしよーー!! って毎年言ってる気がする令和元年の夏。

とう子

◆今年の夏はデスボイスが出せるようになりたい! ということで動画サイト『デスボイスの出し方講座』を見ながらこっそり練習してるけど全然できない/最近のCG技術に感動&制作スタッフが日本人ばかりでさらに感動/会う人会う人に太ったと言われる、そんな感じの夏です。

VEGETABLE OIL INK
この印刷物は自然環境保護のために、植物油インキを使用しています。
やつしろぶれすは古紙を混合した用紙を使用しています。

お詫びと訂正

弊紙2019.7月号にて、誤った情報を掲載しておりました。心よりお詫び申し上げるとともに、ここに訂正させていただきます。

やつしろぶれす編集部一同

●10ページ「やつぶれトピック」
キャバレーニュー白馬 オーナー様のお名前
誤)→西村さん 正)→池田さん

★7月号掲載『親子deラ・ラ・ランチ♪』スタンプラリー参加中の皆様へ★

スタンプラリー参加店舗が18店舗となっておりましたが、【ベーカリーカフェあまてる】さんが諸事情により不参加となりました。1等を目指す方の条件を、17店舗と変更させていただきます。8月末までの開催ですので、引き続きランチスタンプラリーをお楽しみくださいますよう、よろしくお願い申し上げます。

みつかの部屋

すっかり暑くなりましたね。この夏はあまり暑くないみたいなことを言われていましたが、やっぱり夏は順当に暑いものです。皆さま夏バテにはお気をつけください。あ、【みつかの部屋】フェイスブック版始めました。

★九星の出し方(昭和・平成)…生まれ年の1桁目と2桁目を「9」以下になるまで足します。それを「12」から引きます。(その数字が2桁の場合は、さらに「9」を引きます。) ●例:S46(昭和46年生まれ)↓
4+6=10 1+0=1 12−1=11 11−9=2 →「二黒土星」

ディズニーの影響で、小さい頃は魔法使いになりたかったというおばあちゃん。

一白水星 毅然とした態度が運を呼び込みます。大切な時こそ凛として頑張るあなたの姿に惹かれた人たちが強い味方になってくれます。今は自分のペースで流れに任せてOKです。ラッキーグッズはテラリウム。

二黒土星 途中で投げ出したくなることも、ぐっと我慢して笑顔で続けることが次のステップに繋がります。家庭的なことがラッキーの誘発剤になりますから、料理のレパートリーを増やしてみるなんてどうでしょう。

三碧木星 ちょっと忙しくなる時期。「商売繁盛」って感じです。きらりと光る感性をアピールするチャンスを生かして活躍の場を広げましょう。今月は遠慮なんてしていられませんよ。ラッキーグッズは鏡です。

四緑木星 少しのズレが大切なものを失う傷にまで広がりそうな時期。時には手放すことも必要です。あなたに必要なものなら、きっとまた巡ってくるのです。ついてないなと思う時は鈴を鳴らしてみましょう。

五黄土星 自画自賛する出来事がたくさん起こりそう。でもあんまり調子に乗って「お山の大将」になっちゃわないように。天から貰った幸せは誰かと分けるのがルールです。お菓子なら琥珀糖がおすすめです。

六白金星 自分らしく頑張っていれば、信頼できる人のサポートでたくさんのラッキーを手にできる時期。でも利己的な気持ちを優先するとあっという間に燃え尽きて灰になることもありますので気を付けて。

七赤金星 ストイックさが冴え渡る時。いろんな声がかかるけど、楽を選ぶと、この先のトラブルの種になるので注意しましょう。あなたの良さを発揮するキーワードは「自分に厳しく、他人に優しく」です。

八白土星 ちょっと油断できない時期です。のどかに過ぎていく毎日の中に、人生の壁ってやつが出現する時期なのです。気を抜かず、気負わず立ち向かっていきましょう。ラッキーサインは矢印→です。

九紫火星 焚き付けられたように目標や目的に向かってまっしぐらって時です。頑張っていることを認められ易くなっていて、よりモチベーションが上がって頑張れる感じです。ラッキーグッズは炭です。

やつぶれ 今月の表紙

今月は八代で活躍する「職人」の皆様をご紹介しました。それぞれの方々はモノづくりに向き合い、無駄を削ぎ落し、技を極めてこられた方ばかり。全てに共通するのはその技を磨くための努力を惜しまず、一切妥協なく継続して取り組まれてこられた姿勢です。取材を通して私達も多くのことを学ばせていただきました。ご協力ありがとうございました。

プレゼント当選者発表

2019.7月号(No.027)

2. イオンシネマ熊本 映画鑑賞ペアチケット
ノンママさま(高植本町)
あおくんときいろちゃんさま(高下東町)
のんママさま(古城町)
匿名希望さま(熊本市)
マシマロさま(福岡市)

3. パティシエたけみ 8月のバースデーケーキ
たかもんさま(萩原町)

4. 亜湖の木 1,000円分商品券
あきちゃんさま(松崎町)
あんずさま(日置町)
ちゃむさま(井揚町)
あさチャンさま(錦町)
しんわの母さま(千丁町)

5. ラフティングペアチケット
はるるさま(海士江町)

6. 5,000円お食事券
・喰い処おしどり…ちゃっちゃさま(氷川町)
・BRUCO…ハッピーマミーさま(海士江町)
・ベーカリーカフェあまてる&うまか屋元気堂…祝ちゃんさま(植柳下町)
・ホテル大黒屋…キーナさま(熊本市)
・串屋長右衛門…さくちゃんさま(古城町)

当選おめでとうございます♪

たくさんのご応募、ありがとうございました!

やつぶれ 今月のPRESENT

1 日産リーフ 1/43スケール ダイキャストモデル 引換券 1名様

提供:日産プリンス熊本販売㈱ 八代店さま

車両デザイナーが監修した卓上のクルマ。全長約10cmほどですが本格的に作り上げたスケールモデルです。お気に入りのクルマをぜひお手元に。

※引き換え場所…日産プリンス熊本販売㈱八代店(八代市平山新町2510-1)

2 映画鑑賞ペアチケット 5組10名様

提供:イオンシネマ熊本さま

※映画鑑賞ペアチケットの有効期限は2019年10月末日まで

※チケットの発送においては、イオンシネマ熊本からの発送となります。そのため必要な個人情報を提供します。ご了承の上ご応募ください。

3 パティシエたけみ 9月の誕生日の方に イラストデコレーションケーキ 1名様

パティシエたけみさま

※引き換えの際には、誕生日が確認できるもの(保険証、運転免許証など)を店頭でご提示ください。

※当選者の方には載せたい写真データを添付してメール送信していただきます。

ご応募の際は誕生日を明記の上お寄せください。

4 ディズニーボウル引換券 2名様

提供:庭口陶器店さま

ミッキーとミニーの可愛らしい絵柄が描かれたボウルです。A、Bどちらか希望の番号を明記してお寄せください。

※引き換え場所…ギフトのほりぐち(八代市出町2-9)

5 2,500円お食事券 20名様

やつしろぶれす2019.8月号の「やつしろグルメ」に掲載されている広告店舗でご利用頂けます。ご希望の店舗名を書いてご応募ください。

【提供店舗(敬称略)】
●喰い処おしどり ●ホテル大黒屋
●カフェUNO ●イルファーロ
●うまか屋元気堂 ●八代飯店 ●博多一番どり
●ブジャ ●とみー ●いけす料理 宗弘

《プレゼント応募方法》 郵便ハガキ・FAX・メールに①アンケートの答え②ご希望のプレゼント番号③氏名④ペンネーム⑤郵便番号・住所⑥電話番号⑦年齢⑧性別⑨やつしろぶれすへのご意見ご感想、掲載してほしい内容を明記の上、下記までお送りください。※名前や住所、電話番号、年齢などは大切な個人情報です。トラブルになる恐れがありますので、ご家族・ご友人など、ご本人様以外の個人情報を使用してのご応募はご遠慮ください。※⑨に関しては、「お便り紹介」への採用も兼ねております。ご了承ください。

アンケートにご協力ください!

「あなたの好きなサイクリングロードはどこ?」

まだまだ暑い日が続きますが、秋に向けてあなたの気になる、もしくは好きなサイクリングロードを教えてください♪

宛先 〒866-0035 八代市大島町4878
『やつしろぶれす 今月のプレゼント係』まで
FAX:0965-37-8006 メール:info@8-pre.net

応募締切 2019年8月22日(木)必着

月々1万円から乗れる
フラット7

頭金0円

ボーナス払 全車種一律 3万円(税別)×14回

車にかかる7年間の費用が、ぜ～～んぶコミコミ定額!!!!

税別 1万円～ ×84回

- 車検2回
- 自動車税7年
- 自賠責保険料
- 車両代諸費用
- オイル交換13回
- マット&バイザー

DAIHATSU タント L
頭金0円
月々コミコミ定額 10,800円【税込】×84回

DAIHATSU タントカスタム X
頭金0円
月々コミコミ定額 14,400円【税込】×84回

新型タント・タントカスタム登場!!!

フルメンテナンスプラン
ご成約のお客様全員に7大特典プレゼント!!

- ご成約特典①※ カーナビ
- ご成約特典②※ ドライブレコーダー
- ご成約特典③※ ETC
- ご成約特典④※ 納車時ガソリン満タン
- ご成約特典⑤※ BOXティッシュ60箱
- ご成約特典⑥※ お米5kg
- ご成約特典⑦※ キッチンペーパー12ロール

今なら9月までの納車登録で、増税後も税金はず～～っと8%です!!

カスタム type

DAIHATSU タントカスタム X
頭金0円 月々コミコミ定額 14,040円【税込】×84回

SUZUKI スペーシアカスタム HYBRID GS デュアルセンサーブレーキレス
頭金0円 月々コミコミ定額 14,040円【税込】×84回

HONDA N-BOX Custom G・L Honda SENSING
頭金0円 月々コミコミ定額 16,800円【税込】×84回

DAIHATSU ムーヴ カスタム X
頭金0円 月々コミコミ定額 14,040円【税込】×84回

スライド type

SUZUKI スペーシア HYBRID G デュアルセンサーブレーキレス
頭金0円 月々コミコミ定額 10,800円【税込】×84回

NISSAN デイズルークス X
頭金0円 月々コミコミ定額 15,120円【税込】×84回

DAIHATSU ムーヴキャンバス X SAⅢ
頭金0円 月々コミコミ定額 15,550円【税込】×84回

HONDA N-BOX G Honda SENSING
頭金0円 月々コミコミ定額 13,500円【税込】×84回

アウトドアスポーツ type

SUZUKI アルトワークス
頭金0円 月々コミコミ定額 17,000円【税込】×84回

SUZUKI ハスラー A
頭金0円 月々コミコミ定額 10,800円【税込】×84回

SUZUKI ジムニー XG 新型
頭金0円 月々コミコミ定額 14,040円【税込】×84回

DAIHATSU キャストスポーツ SAⅢ
頭金0円 月々コミコミ定額 18,000円【税込】×84回

カワイイ type

SUZUKI アルトラパン G
頭金0円 月々コミコミ定額 10,800円【税込】×84回

DAIHATSU トコット L 新型
頭金0円 月々コミコミ定額 10,800円【税込】×84回

SUZUKI ハスラー G
頭金0円 月々コミコミ定額 12,960円【税込】×84回

HONDA N-ONE G
頭金0円 月々コミコミ定額 10,800円【税込】×84回

ワーク type

SUZUKI アルト F
頭金0円 月々コミコミ定額 8,640円【税込】×84回

DAIHATSU ミライース L
頭金0円 月々コミコミ定額 8,640円【税込】×84回

DAIHATSU ハイゼットカーゴ スペシャル 2WD5MT
頭金0円 月々コミコミ定額 8,640円【税込】×84回

SUZUKI エブリィバン PA
頭金0円 月々コミコミ定額 8,640円【税込】×84回

OPEN記念

限定3台
SUZUKI スペーシアカスタム HYBRID GS SUZUKI Safety Support
カラー：ブルーイッシュブラックパール
ボーナス時 30,000円×14回(税抜き)
頭金0円 月々コミコミ 2万円

限定3台
N-BOXカスタム GLホンダセンシング Honda SENSING
カラー：クリスタルブラック・パール
ボーナス時 30,000円×14回(税抜き)
頭金0円 月々コミコミ 2万円

限定3台
DAIHATSU タントカスタム-X トップエディションリミテッドSAⅢ
カラー：ブラックマイカメタリック
ボーナス時 30,000円×14回(税抜き)
頭金0円 月々コミコミ 2万円

リース期間満了後は選べる4つのプラン!

1. 新しい車に乗り換える — 次の新しい車にお乗り換えいただけます
2. 同じ車に乗り続ける — 契約延長(再リース)で引き続きお乗りいただけます
3. 車を買い取る — 買い取り頂くことが可能です(※経費計上された車輌は原則除きます)
4. 車を返却する — リース満了時に車をご返却いただけます

●写真はイメージです。掲載のグレードと異なる場合があります。●本広告掲載のリース料は一例です。グレード、装備オプション、メンテナンス内容、月間走行距離等の条件は変更可能です。その場合リース料は変更となります。●掲載のリース料は2019年7月現在のものです。リース料は予告なく変更する場合があります。●支払い金額は7年リースボーナス併用払い(月額リース料×84回、ボーナス加算額×14回)、残価設定分を差し引いて計算したプランです。月々均等払いも可能です。●リース終了時に残存価格と実際の査定価格との差額を精算し、実際の査定価格が設定残存価格を下回った場合はお客様に差額をご負担頂きます。※詳細はスタッフまでお尋ねください。

軽自動車に乗るなら…

新車を月々1万円～で選べる【フラット7】が断然お得!!

【フラット7】とは…7年間にかかる車の基本料が、月々コミコミ定額で新車に乗れるマイカーリースです!

◎皆さまのご来店をスタッフ一同、心よりお待ちしております◎

月々1万円から乗れる フラット7
八代ハーモニーホール店
〒866-0854 八代市新町3-10

TEL:0965-37-8848 FAX:0965-37-8849

営業時間 10:00-19:00 定休日 毎週水曜日 ●webで検索!→ フラット7 検索