

八代をもっと好きになる

やつしろふれす

Yatsushiro Press

FREE PAPER

企画・制作/
有隣会社ピーエス広告社やつしろふれす編集部
〒866-0035 熊本県八代市大島町4878

TEL/0965-37-8005

FAX/0965-37-8006

Email/info@8-pre.net

HP やつしろふれす

10

2019.9.30 No.30
毎月末日発行

配布エリア 八代市・八代郡氷川町・葦北郡芦北町の一部・水俣市の一部

50,000部発行

巻頭
特集

から揚げ 同盟



撮影場所/新中國料理 謙張(橋手町) 撮影/本田写真館

Takara standard 秋のタカラフェア

～新築・リフォーム大相談会～

2019.10/19(土)20(日)10:00～17:00

次世代住宅ポイント制度でおトクにリフォーム!!

2019年10月の消費税率10%への引上げに備え、一定の性能を有する住宅の新築やリフォームに対して、様々な優待と交換できるポイントが発行される制度です。

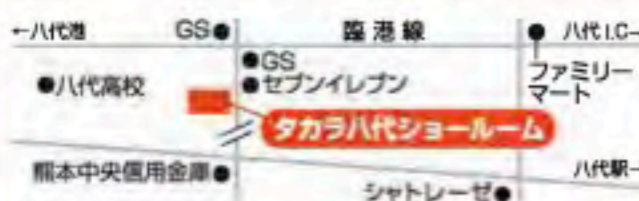

タカラ八代ショールーム
〒866-0875 八代市横手新町18-3
TEL:0965-32-9190
FAX:0965-35-0169

GARAPON

当日ご成約のお客様と、新規でシステム商品の見積りをご依頼いただいたお客様は

ガラポン
大抽選会に挑戦!!

- 1 豪華景品
- 2 真空ステンレスポトル
- 3 食器洗い用洗剤

「やつしろふれす」
2019.10月号を
ご持参のお客様に...
はちべえトマト
ケチャップ
プレゼント!!
(先着50本、一組につき1本の抽選となります)

●2019年 秋のタカラフェア八代 主催店

- | | |
|---------------|----------------|
| (株)エコア八代営業所 | 野田工務店 |
| (有)賀久住設 | 福本工務店 |
| (株)こくぶ | 前田建設 |
| (同)佐藤建装 | (有)曲野設備工業 |
| 澤田建築 | (株)マルヤマ |
| (株)城南プロバングス商会 | ミスミガス八代 |
| (有)須々美建材 | 南九州マルキ(株)八代営業所 |
| 住まいサポートことぶき | (有)宮坂建設 |
| タブテック | (株)八代サッシ |
| (有)続プロバングス商会 | 山口建設(株) |
| ノアノア電気センター | 山崎建築 |

主催店は五十店舗に掲載



唐揚げ

100g / 240円(税込)

にんにく・しょうがを一切使用しておらず、こだわりの特製調味料で味付けしています。臭み取りを丁寧に行ない、仕込みに2日間かけた鶏もも肉

はお店でカットしているので、大満足のビックサイズに! 量り売りなので自分の好きな量で選んで買えるのも◎

当店で、揚げたてしのご提供いたしません!

唐揚げが3個入った唐揚げ弁当 500円(税込)も大人気!



店長の吉田様さん



キッチンハウス オーシャン
KITCHEN HOUSE OCEAN
0965-35-0400
八代市松崎町786-7
11:00~19:00
テラス席10名程度 日・祝 3台



自家製コクウマ手羽唐

1パック10本入り / 500円(税込)

- ・自家製甘だれ味
- ・ピリ辛味
- ・ガーリックあおさ味 の3種類

原材料にこだわった手羽中は九州産の鶏肉を使用しています。国産の米油で二度揚げすることで、外はカリッと中はふっくらジューシーな仕上がりに。熊本県内の老舗醤油店

と協力して作った自家製のタレは濃厚で、たっぷりのゴマと相性抜群! 自家製甘だれ味の他に、ピリ辛味、ガーリックあおさ塩味もあります。

他にもとり天やいも天、コロケなども販売していますよ

小さなお子さまからご年配の方まで、安心して食べていただけます



オーナーご夫妻の北村様(写真左)、久子様



きゅうけんしょうてん
久舷商店
090-2710-4058
八代郡氷川町宮原380-1
11:00~18:00
日・日・祝 3台

巻頭特集

から揚げ同盟。

みんな大好き、から揚げ。お弁当にも夕飯のおかずにも、いつでもどこでも食べたいから揚げ! お手軽だし腹持ちもいいし、から揚げってなんて万能なんだろう...!! 今日からあなたも“からあげ同盟”の一員として八代の美味しいから揚げを食べ尽くそう!



から揚げ

・テイクアウト
10個入り / 500円(税込)

・から揚げ定食(イトイン) ・から揚げ弁当
5個入り / 600円(税込) 4個入り / 500円(税込)

美味しいから揚げでおもてなします!

店主こだわりの分量のにんにく・しょうがに1~2日程漬け込んだ鶏もも肉はしっかりと味が染み込んでいて、一口食べた瞬間から香りが鼻に抜けてご飯をかきこみたくなること

間違いない! 使用するもも肉はお店でカットしているのでひとつひとつが大きくてとってもジューシー! ガツンとした食べ応えでお腹一杯に!



オーナーの福田美佐子さん(写真左)、福田悦子さん



くらくしょくどう
苦楽食堂
0965-35-6608
八代市十条町2-6
11:50~13:00
14席 日曜 有



鶏もも唐揚げ

3個 / 200円(税込)

- ・醤油
- ・オリジナル
- ・塩
- ・ピリ辛
- ・激辛 の5種類

手羽先

1本 / 100円(税込)

砂ずり唐揚げ

5個 / 250円(税込)

鶏むね唐揚げ

3個 / 150円(税込)

11時~14時のお昼限定でお弁当も販売中です!

味も種類も豊富! チーズとワインを使用し洋風に仕上げた「オリジナルもも唐揚げ」や、増加減が丁度いい「塩唐揚げ」など、鶏ももの唐揚げは5種類をご用意。その他にも低カ

ロリーで女性に人気の「鶏むね唐揚げ」や歯ごたえがクセになる「砂ずり唐揚げ」などもあり、きっと自分好みの1品に出会えますよ!



オーナーの荒川征司さん



とりおう
鶏王
0965-62-8780
八代市竹原町2051-1
11:00~20:00
不定休 5台



からあげ

6個入り / 380円(税込)

お手軽なテイクアウトの店。芋飴が人気で熊本市内からも足を運ぶファンもいらっしやるとか。こちらのから揚げ

はにんにくとブラックペパーが利いてビールのおつまみにもぴったり。出来立てホヤホヤがいただけますよ。

他にも鶏の丸焼きやゴマ団子など、美味しい中華惣菜をご用意しています！



店長の山内翔太郎さん



くまもとちゃんにーず
熊本チャイニーズ
080-5201-0575
八代市海士江町2590
10:00~19:00
無休 有



からあげ

6個入り / 1,100円(税別)

子どもから大人まで大人気のこちらのからあげは、鶏をまるごとブツ切りにし、秘伝のスパイスでからっと揚げた骨

付きからあげ。骨付きだからこそ味わえる鶏の旨味をそのままに、ガッツリと頂ける大満足の一品です。

部活動の集まりやクラス会など食べ盛りの子ども達にも人気です



オーナーの松永洋子さん



しんちゅうこくりょうり けんちゃん
新中国料理 謙張
0965-35-0575
八代市横手町1680-2
グランドメニュー 11:00~22:00(LO)
ランチ 11:00~15:00(LO)
80席 無休 20台



若鶏のから揚げ

780円(税別)

創業時より代々受け継がれた味をベースに、時代に合った調味を加えた一品。国産鶏肉を使用し、胸肉ともも肉を

にんにく生姜だれに漬け込みカラッと揚げました。お腹にもたれず、食べやすいから揚げで女性にも人気です！

テイクアウトもできますよ^^



オーナーの有田真哉さん



やつしろはんでん
八代飯店
0965-34-4174
八代市安島西町4-1
11:30~14:00、17:00~20:30
150席 火曜 30台



から揚げ 1パック / 500円(税込)

・から揚げ定食 600円(税込)

【からあげ甲子園】や【から揚げフェスタ】など、全国の様々な唐揚げ品評会で金賞を受賞し、イベント等にもひっぱり

だこの人気唐揚げ店。テイクアウトもできるので、そのままアーケードや前川沿いを食べ歩きなんてのもオススメ！

いろんな味があって楽しめますよ！

皆様の美味しい笑顔のために日々精進します



オーナーの三浦正敏さん



からあげてんしょう
からあげ天笑
0965-33-1036
八代市本町2丁目4-35
11:00~14:00、17:00~20:00
12席 イベント出店日 近隣あり

住まいをデザイン 暮らしをデザイン

無料相談会を毎日開催しています。

スタイラス八代では“家づくり・資金・土地”など、さまざまな相談会を毎日開催しております。(※水曜除く)
家づくりのことなら何でもご相談ください。

ご相談・お問い合わせはお気軽に
tel.0965-62-8560
10:00~18:00

STYLUS yatsushiro

熊本県八代市竹原町2128-1(八代臨港線沿い) **スタイラス 八代**

スタイラス八代の平屋モデルハウス「熊日八代住宅展」も毎日公開中

千里タウン 会地公園南Ⅱ 好評分譲中!

会地公園
すぐそば!

千里殖産の
ホームページにて
動画公開中!

スマートフォンや
タブレットで
ご覧ください

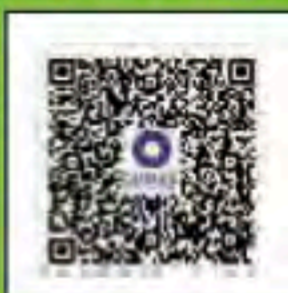

動画サイトQR

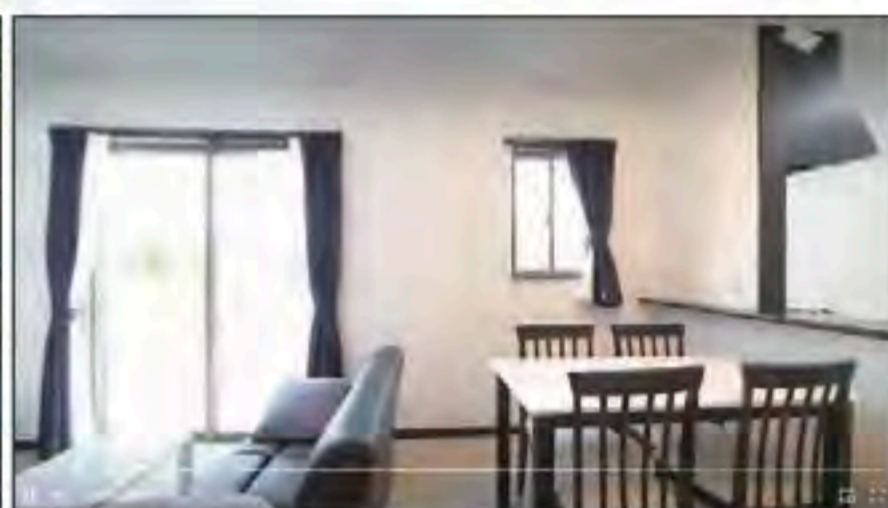

千里タウン会地公園南Ⅱの動画を見て、予約フォームよりご予約いただき、現地を見学されたご家族へ、

ウェブ予約の
方に限り

QUOカード(3,000円分)プレゼント!

※建築済みの方、以前にもらわれた方は対象外です。

実際の環境や、
優れた利便性、
子育て環境の良さを
見てみませんか?

地盤補強
杭打工事費
無料

地盤保証
20年

土地坪単価
(3.3㎡)
11.0
万円~

区画	5号地	6号地	7号地	8号地	9号地
面積	173.06㎡ (52.35坪)	182.95㎡ (49.29坪)	155.05㎡ (46.90坪)	150.43㎡ (45.50坪)	154.91㎡ (46.86坪)
状態			済	済	済

モデル
ハウス

モデルハウスも
公開中!

即入
居可

交通量も少なく子どもの通学も安心!
公園のすぐ裏だから子どもの遊び場にも不自由しません!



八千把小学校



八代第四中

暮らしのインフォメーション

- ★八千把小学校約800m
- ★第四中学校約1,100m
- ★八千把幼稚園約600m
- ★八千把保育園約600m
- ★フードプラザにしだ海士江店 ..約1,100m

【分譲地概要】●全8区画/今回販売建築条件付宅地7区画 ●土地面積/150.43㎡(45.50坪)~173.06㎡(52.35坪) ●土地価格/536.9万円~575.8万円 ●地目/宅地 ●私道負担/位置指定道路/各共有持分1/8 無償譲渡 ●都市計画/都市計画区域内(非線引) ●用途地域/第一種住居地域 ●建ぺい率/60% ●容積率/200% ●売主/千里殖産株式会社。※広告有効期限/令和1年10月31日まで

受付
会場

八代住宅展示場よりご案内いたします。

物件のご説明やご案内をいたします。お気軽にお立ち寄りください!



八代住宅展示場

国道3号線から八代港線へ
入ってすぐ



スマートフォンや
タブレットからは
こちら

ナビ検索

八代市東片町413-1



住まいづくりは「幸せづくり」

千里殖産株式会社

八代住宅展示場

お問い合わせは
お気軽にどうぞ

TEL. 0965-62-8000

〒866-0814 熊本県八代市東片町413-1
本 社 〒860-0033 熊本県中央区御所前町10番地 千里殖産ビル5F
(ANAクラウンプラザホテル熊本ニュースカイ隣)

お得な情報満載! ホームページもご覧ください。

せんりのすまい

検索

社団法人 日本シーハイパー建築協会会員 環境設計町(特-26)第13106号 社団法人 熊本県宅地建物取引業協会会員
建設免許番号熊本県知事(111)832号 千里殖産一級建築士事務所 熊本県知事登録第1801号 九州不動産公正取引協議会会員

マネー&プラン コーチング スキル

お悩み
解決!!

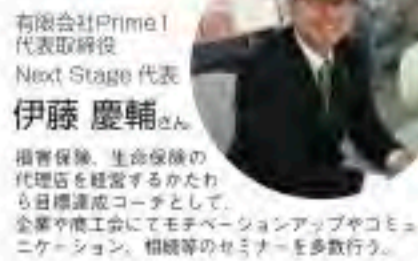

有限会社Prime1
代表取締役
Next Stage 代表
伊藤 慶輔 さん
損害保険、生命保険の
代理店を経営するなかた
ら目標達成コーチとして、
企業や個人でモチベーションアップやコミュ
ニケーション、相談等のセミナーを多数行う。

■今月のテーマ:『キャッシュレス決済①』

～消費税増税とキャッシュレス決済～

いよいよ今月から消費税が10%になりましたね。軽減税率で10%だったり8%だったり
と少しややこしいですが、今から最近までよく
耳にする【キャッシュレス決済】について書いて
いこうと思います。

まず、今回の増税は“店頭でキャッシュレス決
済をするとポイント還元しますよ”という経済
産業省主導のキャッシュレス・消費者還元事業
のポイント還元制度です。

簡単に言うと「消費税を増税するんだけど、
お店で現金ではなく、キャッシュレスで支払っ
てくれたら5%もしくは2%のポイントを還元する
から増税のダメージがないですよ。むしろお
得ですよ」と言うことです。ここにはキャッ
シュレス決済の普及を促すの政府の考えがあ
ります。ただし、このポイント還元制度は期間が
決まっています、2019年10月～2020年6月
までの期間限定です。

また、使えるお店も決まっています、この還元事
業に登録申請した中小企業と個人事業主のお
店です。使えるお店にはキャッシュレスマークの
シールが貼ってあります。コンビニのフランチャ
イズ店舗は2%のポイント還元です。直営店
の場合、ポイント還元はありません。

使えるキャッシュレス決済の種類は、クレジット
カード、デビットカード、プリペイドカード、電子

マネー、QRコードとなっています。そしてポイン
トの還元方法もそれぞれに異なります。

- ①ポイント付与…通常ポイント(もしくは専用ポ
イント)や電子マネー残高に上乗せしてチャージ
して還元する方法(主にクレジットカードや電
子マネーなど)
- ②引落相殺…口座から引き落とす際に、ポイン
ト相当額を請求額から相殺する方法(主にクレ
ジットカード)
- ③口座充当…少なくとも1カ月以内の期間毎
に口座にポイント相当額を付与する方法(主に
デビットカード)
- ④即時充当…購買時に、即時、購買金額にポ
イント相当額を充当する方法(一部QRコード決
済や、コンビニなどのキャッシュレス決済時)

今回はいよいよキャッシュレス決済、中でも
今話題のQRコード決済について書いていき
たいと思います。



「キャッシュレス・ポイント還
元事業」対象店の目印。一
般の中小店舗で商品をキャ
ッシュレスで購入すると5%
、コンビニなどのフランチャ
イズチェーンやガソリンス
タンドでは2%の還元を受
けることができる。

有限会社 Prime1 〒866-0852
熊本県八代市大手町2丁目2-18 ☎0965-39-3156

Yatsushiro LEGAL counselor 法律相談

監修 八代綜合法律事務所 弁護士
高橋 知寛 先生

今回は次のご相談を考えてみます。
私はもうじき 80才を迎えます。
私の妻は75才で、今は元気にしてい
ますが、私に万が一のことがあった
後の妻の生活が心配です。私の財産
は、現在妻と住んでいる土地・建物
のほか、若干の預貯金があります。
また、私と妻との間には3人の
子があり、それぞれ独立して生活
しています。私の亡き後、妻に安心
して生活してもらうために、何かい
い方法はないでしょうか。

- ① 私が元気なうちは私もこの家に
住み続けたい。
- ② 私が死亡した後も、妻が元気な
うちは妻が今の家に住み続けら
れるようにしたい。
- ③ 私や妻の判断能力が落ちたり、
私達だけで今の家に住み続ける
ことが難しくなったときは、こ
の家と土地を売って、そのお金
を施設代に使ってほしい。

このようなご希望を踏まえると、
「民事信託(家族信託)」という方法
も有用と考えられます。この制度を
使うと、例えば、相談者が元気なう
ちに土地・建物を相談者の子に信託し
ておき、信託を受けた子は、相談者と
その妻が健康な間はそのまま二人を居
住させ、相談者と妻が家に住まなくな
ったときにはこれを売却して二人の施
設代に充てるということをし、あらかじ
め契約で定めておくことができます。
元気なうちに自分の意思で財産の
活用方法を定めておくことができる
ことや、活用の自由度が法定後見等
と比べて高いことなどがメリットとい
えます。また、自分が亡くなる前の
ことを決めておくことができる点で
遺言とは異なる機能を持つと同時に
亡くなった後のことも決めておくこと
ができるため遺言と同様の役目も果
たします。



●法律に関する
ご相談は…… 八代綜合法律事務所 ☎0965-33-1327
〒866-0863 熊本県八代市西松江城町2-8 http://yatsushiro-sougou.com

あなたの“未来”応援します! /
国の教育ローン
ご入学前のまとまった費用の準備が可能! 固定金利長期返済が可能! 40年以上の取扱実績!
ご融資額 **350万円以内** (お子さま1人あたり)
【ご相談・お問い合わせ】教育ローンコールセンター
0570-00-8656 (または 03-5321-8656)
日本政策金融公庫 詳しくはWebで→ 国の教育ローン

着物のことならなんでもおまかせ!
リメイクやパッチワークなどの素材にはもちろんお稽古ごとなど練習用着物にも使い方がいろいろ!!
リサイクル着物と帯
中古女児四つ身 4,800円~
中古大島紬 3,240円~
中古訪問着 3,240円~
中古八寸名古屋帯 540円~
中古礼装用袋帯 1,080円~
お気軽ににお問合せください。
きものギャラリーハートランド
0964-28-0810
熊本市南区城東町下地498 10:00~18:00 日曜 休み

インプラントで健康なシニアライフ “生涯噛める”という選択肢を!

「歯には気を遣っていたのに、磨くだけでは限界がある…?’ インプラント治療はますます身近になりました!

インプラント治療 1本 **35万円** (税別)
最新インプラント治療で、早く、ラクに!
即日固定式インプラント / ガイデッドサージェリー / 鎮静法
インプラント・矯正治療 無料個別相談会
日時: 10月1日(火)~10月31日(木)の診療時間内
10月 2日(水)午前、3日(木)、5日(土)、9日(水)午前、10日(木)、12日(土)、16日(水)午前、17日(木)、23日(水)午前、24日(木)、30日(水)午前、31日(木)

熊本パール総合歯科・矯正歯科・こども歯科クリニック 宇土院
0120-461-003
診療時間 (午前) 9:00~12:30 (午後) 12:30~14:00 (午後) 14:00~18:00
歯科衛生士募集
SAKURA MACHI Kumamoto 2F
桜町院 開院 ☎0120-461-725



選ばれ続けています!

*2017年度
契約継続率

契約継続率 約**94%**!

マイカー共済

自動車総合補償共済

こくみん共済 coop ならではの
最大 **64%** 割引!
22等級

こくみん共済 NEWS
4319A005

もしものときも、
全国のスタッフがお客様に寄り添います!

マイカー共済のあんしんのポイント

あんしん① 事故対応 24時間365日

全国76カ所、約**800名**の
スタッフがスタンバイ!

あんしん② トラブル対応 24時間365日

**マイカー共済
ロードサービス**
愛車のトラブルを解決!

あんしん③ 修理対応 全国ネット

全国約1,400カ所
マイカー共済の指定整備工場ネットワークなら、組合員価格で
あなたの安全運転をサポート!

コンパクトカーがおトク!

トヨタ アクアの場合 例えば20等級でこの掛金!

月払掛金 **1,680**円

【年払掛金】19,220円

■ 型別: NHP10H ● 初年度登録年: H30年10月、型式発表年: H29年7月 ● 型式別掛金クラス: 対人4、対物5、人傷4、車傷4 ● 運転者年齢条件: 35歳以上増償 ● 主たる被共済者年齢区分: 40歳以上50歳未満 ● 事故有償適用期間: 0年 ● 人身傷害補償: 5,000万円 ● 対人賠償: 無制限 ● 対物賠償: 無制限 ● 車両補償なし ※その他条件は下記のとおり

無事故割引等級 **20等級** ● NEW 衝突被害軽減ブレーキ(AEB)割引 ● 9% 割引 ● 運転者の安全運転を支援する先進技術がある車!

8% 割引 運転者本人・配偶者限定特約 ● 7% 割引 新車割引 (普通・小型乗用車) ● 5% 割引 ECR ● ハイブリッド車割引

軽自動車がお手頃!

ホンダ N-BOXの場合 例えば20等級でこの掛金!

月払掛金 **1,620**円

【年払掛金】18,580円

■ 型別: JF4 ● 初年度登録年: H30年10月 ● 運転者年齢条件: 35歳以上増償 ● 主たる被共済者年齢区分: 40歳以上50歳未満 ● 事故有償適用期間: 0年 ● 人身傷害補償: 5,000万円 ● 対人賠償: 無制限 ● 対物賠償: 無制限 ● 車両補償なし ※その他条件は下記のとおり

無事故割引等級 **20等級** ● 運転者本人・配偶者限定特約 ● 8% 割引 ● 運転者の範囲を限定することでさらにおトク!

9% 割引 衝突被害軽減ブレーキ(AEB)割引 ● NEW ● 2% 割引 新車割引 (軽自動車専用)

お見積りの際は、お車の車検証、現在ご契約の保険証券(共済証券)などをご用意ください。現在ご加入の保険・共済の適用等級や過去の事故歴等によっては、お見積りいただいてもご契約をお引き受けできない場合があります。

*2019年1月時点の条件で試算しています。なお、試算日によっては型式別掛金クラスなどにより、実際の掛金と異なる場合があります。

*マイカー共済ロードサービスの適用条件など詳細はこくみん共済 coop までお問い合わせください。

たすけあいの輪をむすぶ
こくみん共済〈全労済〉
熊本推進本部 ☎096-372-0631
〒860-0811
熊本県労働者共済生活協同組合 熊本市中区本町5-10-30
たすけあいから生まれた保障の生協です。
「こくみん共済 coop」は営利を目的としない保障の生協として共済事業を営み、相互扶助の精神にもとづき、組合員の皆さまの安心とゆとりある暮らしに貢献することを目的としています。この趣旨に賛同いただき、出資金を払い込んで居住地または勤務地の共済生協の組合員となることで各種共済制度をご利用いただけます。

詳しくは こくみん共済 coop 熊本推進本部ホームページへ
<https://www.zenrosai.coop/kumamoto>

共済ショップ八代店
城南支所
〒866-0844 八代市旭中央通3-11
Tビル1F
TEL.0965-35-4788 八代駅から徒歩7分。
平日9:00~17:15(土・日・祝日は休業) Tビル1Fに駐車場有り。



新しく組合員になれる方へ(出資金について)

「こくみん共済 coop」は消費生活協同組合法にもとづき、非営利で共済事業を営む生活協同組合の連合会です。生活協同組合は、組合員の参加により運営されており、出資金をお支払いいただければどなたでも都道府県生協の組合員となることができ、各種共済に加入できます。新しく組合員とされる方には、生活協同組合運営のために出資(1,000円以上)をお願いしています(出資金は1口100円で、最低1口以上の出資が必要です)。出資金は、加入される共済の掛金払込方法に応じて下記のとおりお支払いしています。掛金の払込方法: 月払いの場合 1,200円(毎月100円×12ヵ月)

ご契約者の皆さまへ 「こくみん共済 coop(当会)」は、将来の支払いに備えて、厚生労働省令に定められている共済契約準備金をこえる充分な積み立てを行っています。また、資産運用のリスクを適切に管理し、健全な資産運用を行っています。当会は、これからも引き続き健全な経営に努めていくとともに、情報開示を積極的に行っていきます。また、個人情報保護法をはじめ関連する法令等を遵守し、お預かりしたお客さまに関する情報について厳重な管理体制のもとに正確性・機密性・安全性の確保に努めています(※詳しくは各都道府県の当会にお問い合わせください)。

こくみん共済〈全労済〉

熊本地震 復興支援活動

うきうき寄席

日時 2019年11月17日(日)

開場12:30 開演13:00

場所 ウイングまつばせ

〒869-0531 宇城市松橋町大野85

こくみん共済 NEWS 4319X003

イベント内容・出演者

- 落語: 三遊亭好楽, 桂歌春, 春風亭昇市
- コント: ザ・ニュースペーパー, 江戸曲独楽, 三増紋之助
- 女流講談: 神田蘭

抽選で約**800名**様 無料ご招待

募集対象 熊本県内にお住まいの方
*応募者多数の場合、仮設住宅・みなし仮設住宅に住んでいる、又は以前住んでいた被災者の方を中心に招待します。

お問い合わせ TEL.096-372-0631

ザ・ニュースペーパー (山本天心、浜田太一)

桂歌春

三増紋之助

神田蘭

春風亭昇市

応募方法 インターネット・スマホで
こくみん共済 coop ホームページ上の専用フォームからお申込みいただけます。右記のQRコードを読み込み、リンク先の申し込みフォームにて必要事項をご登録ください。

応募締切 10月9日(水)

こくみん共済 coop 熊本

たすけあいの輪をむすぶ
こくみん共済〈全労済〉
熊本推進本部 ☎096-372-0631
〒860-0811
熊本県労働者共済生活協同組合 熊本市中区本町5-10-30
たすけあいから生まれた保障の生協です。
「こくみん共済 coop」は営利を目的としない保障の生協として共済事業を営み、相互扶助の精神にもとづき、組合員の皆さまの安心とゆとりある暮らしに貢献することを目的としています。この趣旨に賛同いただき、出資金を払い込んで居住地または勤務地の共済生協の組合員となることで各種共済制度をご利用いただけます。

主催: こくみん共済 coop 〈全労済〉熊本推進本部(熊本県労働者共済生活協同組合) 後援: 宇城市、宇城市社会福祉協議会、宇城地区労働者福祉協議会

interview

やつしろの
働くひと
vol.29

い草農家
坂本一真さん



「八代産の良質な天然い草」の生産を続けていく

八代市南平和町在住、38才。八代工業高校(機械科)・九州職業能力開発大学校付属川内職業能力開発短期大学(機械システム科)卒業後、帰郷。祖父の代から続くい草農家の三代目。現在は米とい草を生産し、天然の国産畳表を作り続けるため日々努力を重ねている。両親、妻、長男、双子の長女、次男、愛犬の8人(+1匹)暮らし。

国産い草を守るため就農を決意

八代市南平和町でい草農家を営む坂本一真さん。昭和32年に祖父の博司さんがこの町に入植してい草を作り始め、坂本さんは三代目となります。「元々、農家の跡を継ぐつもりはなかった」という坂本さんですが、鹿児島の短大を卒業する頃、世間は折しも就職氷河期のただ中にあり、八代に帰郷して実家の手伝いをしていました。

数年が経ち、仕事も覚えていきましたが、日本の住環境での畳離れが進み、周りではい草の栽培をやめていく農家も少なくなかったそう。い草を取り巻く厳しい環境を目の当たりにしながらも、「畳表の文化を絶やしてはいけない。国産い草を守ろうと腹を括りました」と、34才の時に父の跡を継ぎ、正式に代表経営者となりました。

い草は、約1年10ヵ月ほどかけて栽培されます。苗の植付け・苗掘り・株分け・苗床へ植付け・本田へ植付け・先刈り・網かけ(倒れて折れるのを防ぐ)・網上げ・追肥...多くの工程を経てようやく収穫されます。坂本さんは水の管理を徹底し、さらに有機栽培や減農薬を行ない、高品質のい草を育てています。



畳表を製造するスペース。製織機は5台あり、裏様が忙しく立ち回って作業をしています

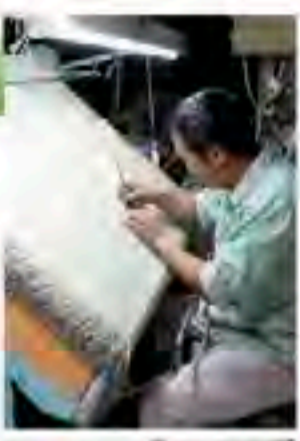

裏人目にはわからないほど小さなはつれや不揃いの部分を見逃さず、専用の仕上げ包丁で丁寧に補修。熱した指樹きです

ここ数年、低品質の中国産い草や、天然い草よりも高価な「和紙畳」の普及により、国内のい草農家は厳しい経営状況を強いられています。「い草の耐久性は畳の経年変化に表れます。粗悪品は数年で退色するのに対し、天然い草だとはるかに長持ちする。消費者の方々が畳を新調したり、家を新築する際に正しい知識で選んでくれたら」と、切実な想いを語ってくれました。

国産天然い草の良さを周知する

畳表は織り目がとても美しく、耐久性に優れたものとなるのです。

熊本で新たに農業を始めたい方へ!
令和2年度「新規就農支援研修生」募集

「県立農業大学校」では、新たに農業を始めたい人に向けた「令和2年度新規就農支援研修生」の募集生を募集しています。目的に合わせて「プロ経営者コース」と「実践農業コース」の2コースがあり、いずれも栽培に関する基礎技術や経営に必要な知識が学べるほか、プロ経営者コースでは模擬経営による研修や先進農家での研修もあり、より実践的な内容が習得できます。受講料は無料(一部実費負担あり)。詳しい研修内容や募集案内などはHPを参照ください。親元へのリターン就職を考えている人はぜひ!

熊本県立農業大学校研修部
☎096-248-6600
熊本市栄3805 熊本農大 新規就農

①プロ経営者コース	②実践農業コース
対象 就農予定時 50歳未満の方	令和2年4月1日現在で原則 63歳以下の方
研修期間 週5日(月曜~金曜) 令和2年4月~翌年3月	週3日(月・水・金曜) 令和2年4月~12月
定員 10名	40名
研修の特徴 即戦力として本格的な農業経営を目指す方が対象。個人管理の研修ほ場(ハウス・畜舎)で生産から販売までの模擬経営による研修を実施。	農産物販売を目的とした農業経営を目指す方が対象。共同管理のほ場で研修を実施。
【受講料】無料 ※一部実費負担あり(傷害保険料、教科書代、小遣金費、宿泊管理費など)	
【出願期間】前期専修 募集期~令和元年10月28日(月) 後期 令和元年11月18日(月)、19日(火)	
10月5日(土)・20日(日) オープンキャンパス開催 研修生の体験発表や農作業体験もあります	

月に何回でもレッスン受け放題、始めるなら今!
10月末まで入会金・初月会費&ボール4回分無料

ゴルフ上達の早道はしっかりとポイントを押さえた指導を受けること。秋からゴルフを始めようと思っている方はもちろん、伸び悩みが気になる中級・上級者も、プロコーチングアカデミーへ通ってみませんか? 経験豊かなインストラクターがひとりひとりのレベルに合わせた個別練習メニューを作成し、わかりやすくレクチャー。スマホの電子カルテアプリでも自分のスイングが確認できるから、改善点がわかりやすいと評判です。今なら「やっぴれ」を見て、とって入会すると、入会金・初月会費無料に加え、練習場ボール代4回分が無料に。お試し体験(2回2,000円)もできます。さらに、初めてクラブを持つ人には、練習場会員に無料登録するだけでクラブを1本進呈。この機会にぜひ!



プリチストンゴルフアカデミー
ゴルフプラザ八代
☎080-3718-7982
八代市川田町西562
11:00(土日祝 9:00)~
閉

月会システム
◎入会金:11,000円
◎月会費:12,100円
(※月別でも受講可)
※ジュニア、ファミリー、法人割引
※ボール代別途
※レッスンは完全予約制 電子カルテアプリも大役立ち。
※お申し込みは必ずこちらから
(やっぴれ特典) 先着10名限定 ~10月末まで
◎入会金:無料 ◎初月会費:無料
◎練習場ボール代4回分無料(通常1回900円)
※6ヶ月以上継続の人に限り
◎お試しレッスン2回2,200円(練習場ボール代別)クラブレンタル無料
◎練習場会員登録でクラブ1本プレゼント!!

完成現場見学会 For Home Gym

自宅でエクササイズ! 「ホームジム」のある家。

10/5(SAT)
10/6(SUN)
10:00-17:00

予約不要

ご自由にご参加ください

場所

宇土市宮庄町
(宇土小学校近く)

CHECK POINT

- ・ホームジム高トレマシンの完備。トレーニングジムは必須です!
- ・玄関→パントリー→キッチンという生活動線の設計が得意です!
- ・キッチンから見わたせるリビング・ダイニングスペースは、開放感あふれる2階の気配も感じられます!
- ・旗のような形をした隠れた駐車スペースと車庫の併設を確保!
- ・書斎にはこだわりの隠し扉! (こんな扉がでるのってESTならでは!)
- ・家の中心に置いた薪ストーブで家中がじんわり暖かくなりながらゆったりとした時間を過ごせます

HERE

宇土高校
宇土小
宇土市宮庄町 71

ZEST
design/interior

EVENT PAGE

TEL 0120-948-705

(株)ゼスト

ひかわあかり

食べ物の屋台も出店! 予定

10/26±27日 18:00~21:00まで

会場/まちづくり酒屋(八代郡水川町宮原栄久31-15)

問合せ 宮原まちづくり(株) ☎0965-53-5550

令和元年度 まつにしデー

生徒による作業製品の販売やリサイクルバザー、食バザーなどその他楽しいイベントがいっぱい!

期日 2019年10月13日(日)

時間 9:40~14:20

場所 熊本県立松橋西支援学校 体育館及び各教室等 宇城市松橋町松橋308-1

問合せ先 熊本県立松橋西支援学校 ☎0964-33-2797

やっふれトピック 八代初!! 今話題の“絶飯”イベント、『絶飯スタンプラリーin八代まちなか』開催!

●日時:令和元年10月1日(火)~12月25日(水)
●主催:まちなか活性化協議会

皆さん、『絶メシ』って聞いたことありますか? この言葉は群馬県高崎市発の“絶滅寸前の飲食店”を指す造語なのです。かなりカゲキです!つまり、長年経営してきたけれども自分の代で店を閉じることになる、跡取りのいないお店のことを指していて、高崎市では今空前の絶メシブームなんだとか。

八代の中心市街地商店街(本町1丁目、2丁目、3丁目、通町)の活性化のための組織であるまちなか活性化協議会では、この“絶メシ”をヒントに、『絶飯スタンプラリーin八代まちなか』を開催します。八代で開催する『絶飯』とは「絶やしてしまえば惜しいグルメ」という定義。高崎市の“絶メシ”より、ちょっとほっとする考え方ですね。

そこで、この『絶飯スタンプラリー』には八代のまちなかの25店舗が参加決定。定食屋あり、イタリアンあり、居酒屋あり、スイーツショップあり…と、ジャンルもかなりバラエティに富んだスタンプラリー企画となります。スタンプラリーですべて各飲食店で食事をするとスタンプがもらえ、貯まったら抽選で1等は2万円の食事券が2名様に当たるという大盤振る舞い!

食欲の秋、ぜひあなたも八代の『絶飯』の食べ歩きをしてみませんか?

1等 20,000円食事券→2名様 (条件 全25店舗のスタンプ)

2等 6,000円食事券→10名様 (条件 10店舗以上のスタンプ)

3等 1,000円食事券→40名様 (条件 5店舗以上のスタンプ)

参加のルールなどは本町・通町商店街にあるポスター及びパンフレットをご覧ください。パンフレットにスタンプラリーの台紙が記載されています。

まちなかの飲食店は美味しそうなお店が勢ぞろい!

お問合せ連絡先/まちなか活性化協議会事務局 TEL: 0965-35-4747 (本町二丁目商店街振興組合)

メルめ懺悔室

メル 八代市在住の現役女子高校生。哲学や歴史や教育問題についてのブログを運営。少しだけ賢く書いて書いています。

〈ブログ〉 朝原メルの哲学レンズ

子どもの頃と似たような条件を受けて相手に謝罪を

それははっきり言ってイジメです。懺悔文を拝見した限りでは、その子は逆上がりか成功して仲間に入れてもらえたようですが、だからこそ大人になっても、あなたとの友達関係が壊れているのでしょね。もし逆上がりかできていなかったら、そこで関係は途切れていたかもしれません。私に懺悔なんかしてないで、その友達に今からでも謝るべきではないでしょうか。機会がたくさんあるはずですよ。ただし、普通に謝るだけでは不公平。あなたも友達と同じようなつらさを味わってください。あなたに彼氏がいなくてあれば、彼氏ができるまでその友達には会わないとか、太っているのであれば、ダイエットが成功するまで会わないとか、子どもの頃と似たような条件で、相手の仕返しを甘んじて受け、罪を償いましょう。

TEL 866-0035 八代市大島町4878 info@8-pre.net | ザンゲ室 | まで

アサヒ商会 八代給油所



北海道を中心に、ガソリンスタンドを全国展開するアサヒ商会の八代店。特徴はなんとと言ってもガソリンの安さ! スタンドの機能やサービスを給油のみに絞ることで、地域一番の安値を実現しています。シンプルなサービスがしっかり価格に反映されているので、「給油だけしたい!」という日にはピッタリなスタンドです。また、10月には「CLOVER」としてリニューアルオープン。緑のカラーリングが目印になります。ハイオクガソリンのお取り扱いもございます。ご確認ください。

TEL 0965-62-8895 定休日/年中無休 営業時間/7:00~20:30

緑町旭中央通MAP



アサヒ商会 八代給油所

ゆめせん

★ホワイト急便おしゃれ着物店

★ホワイエ急便おしゃれ着物店

熊本日産自動車(株) 八代支店

●まんでん ●魚民 ●シルバーバック

●丹波 ●八代市総合体育館 ●八代税務署 ●熊本銀行

旭中央通り ●交番 ●プリヂストン車検館

がんばれ商店街!

地域でがんばっている商店街を紹介。

今回の商店街... 緑町~旭中央通界限

ホワイト急便おしゃれ着物店

普段使いの洋服から大事な場面で活躍する着物まで幅広く対応している「ホワイト急便おしゃれ着物店」。着物をメインに取り扱っているため、着物でわからないことがあれば気軽に相談できるのもこの店舗の魅力のひとつ。オススメは「らくらく保管パック」(クリーニング料+3,800円/税別)。お手入れ後の着物を多層ラミネート加工フィルムでバックするので、衣類を外気から守ってくれますよ! また、毎週水曜日は洋服のドライクリーニングが2割引ととってもお得。店舗受付も募集していますので、詳しくはお店に確認してみてください。

TEL 0965-32-4333 営業時間/8:00~19:00 定休日/日・祝

熊本日産自動車株式会社 八代支店



新型デイズは人気車種! ぜひ、一度試してみませんか?

昭和41年創業以来53年、ここ旭中央通りで営業しているという老舗自動車販売店。日産車の新車と中古車を両方販売しています。最近のイチオシ車は、軽自動車の新型デイズ。軽自動車初の高速プロパイロット機能付き(同一車線上の自動運転機能)! 軽自動車もすっかり進化しましたね。ただ今、試乗も受付中です。気になる方はぜひ足を運んでみてはいかがでしょうか? 中古車もきれいな車をたくさんご用意していますよ。

TEL 0965-32-3181 営業時間/10:00~19:00 定休日/火曜

プリヂストン車検館



車検、一般車の修理など、車のことなら何でもおまかせ! 飯金工場も兼ねていますので安心です。車検館では1日車検を実施中。朝出したら夕方には車をお返してきますよ。車検をご利用の方には洗車、室内清掃を無料サービス。いつもお客様目線を大切に、お客様自身の車の乗り方に合った診断で、的確なご提案をします。そのためにはしっかりとしたコミュニケーションを取っているという車検館。お気軽にご予約ください。

TEL 0965-33-3610 営業時間/8:30~18:00 定休日/日・祝

マスコットキャラクター「ライ太くん」



ご自宅の耐震化を支援します。

(図面あり) **耐震診断 5,500円** または (図面なし) **耐震改修等補助金 最大 19,000円**
耐震改修等補助金 最大 100万円

診断 熊本県では、今後の大地震に備え、皆様が安心して住み続けられる住まいの確保を図るため、戸建て木造住宅の耐震診断を実施しています。耐震診断士(耐震診断を行う方法を習得している建築士)がご自宅を訪問し、目視及び図面等により簡便な方法で地震に対する強さを診断(一般診断)します。

耐震化 市町村では、今後の大地震に備え、住民の皆様が安心して住み続けられる住まいの確保を図るため、戸建て木造住宅の耐震改修設計、耐震改修工事、建替え工事費用等の補助を実施しています。

1. 対象住宅

- 次の全てに該当するもの
- 熊本県内にあるもの(熊本市を除く)^{※1}
 - 戸建て木造住宅
 - 住宅所有者が現に住んでいるもの
 - 在来軸組工法、枠組壁工法(ツーバイフォー工法)又は伝統的工法によって建築されたもの
 - 地上階数が3以下のもの
 - 昭和56年5月31日以前に着工したもの又は平成28年熊本地震で罹災したことが確認できるもの
 - 建築基準法に係る違反がないもの
 - 他の補助制度等による補助金の交付を受けて耐震診断を行っていないもの

※1 熊本市在住の方は、別の支援制度がありますので、熊本市にお問い合わせください

2. 申し込みできる方

原則として住宅所有者

3. 診断費用

- 住宅の図面がある場合^{※2} **5,500円**
- 住宅の図面がない場合 **19,000円**

※2 図面がある場合とは、現況と図面が一致し、細かい位置等が明示されている場合注)別途、搬送手数料が必要です

4. 受付(郵送可)

窓口:9時~16時(土日祝日除く) 予算がなくなり次第、受付を終了します。お早めにお問い合わせください。

	耐震改修設計	耐震改修工事	耐震改修設計+耐震改修工事
補助率	3分の2以内	50%以内	80%以内
補助金の額	最大20万円	最大60万円	最大100万円

	建替え工事	耐震シェルター工事
補助率	80%以内	50%以内
補助金の額	最大100万円	最大20万円

A. 補助対象住宅(全事業共通の条件)

戸建て木造	在来軸組工法、枠組壁工法(ツーバイフォー工法)又は伝統工法	階数3以下
昭和56年5月31日以前に着工、又は熊本地震により罹災		現に所有者が居住

B. 補助メニュー別条件

耐震改修設計	耐震改修工事	建替え工事	地震シェルター工事	
			新耐震 ^{※3}	旧耐震 ^{※4}
Aの条件のみ	耐震診断の結果、地震に対する安全性不十分	耐震診断の結果、地震に対する安全性不十分 + 被災者生活再建支援金の支給対象ではないもの	耐震診断の結果、地震に対する安全性不十分又は大規模半壊以上の罹災	Aの条件のみ

※3 新耐震:新耐震基準の場合(昭和56年6月1日以降に着工したもの) ※4 旧耐震:旧耐震基準の場合(昭和56年5月31日以前に着工したもの) 注)耐震診断を受けられた場合で、耐震性ありの診断結果が出ている場合は、いずれも対象外となります。

耐震改修設計・工事 を行う技術者(業者)をお探しの方へ 

http://www.pref.kumamoto.jp/kiji_1603.html

お申し込みお問合せ | ○熊本市内にある住宅の耐震診断 熊本市建築物安全推進室 **096-328-2449** | ○熊本市以外にある住宅の耐震診断 熊本県建築住宅センター **096-385-0771** <http://www.bhckuma.or.jp/> | ○耐震改修・建替え等に対する補助 **お住まいの市町村担当課** | **熊本県 耐震化** **検索**

64-34-6600 無料駐車場 **P** 約3,000台 年中無休

JR鹿児島本線 小川駅下車/無料コミュニティバス約15分

安心の「日本製」&「日本の素材」を用いた魅力のアイテム

高品質の日本製や、優れた国産素材で作られる商品たち。今回はそんな「日本の魅力」が詰まったアイテムを集めました!

SHOE・PLAZA / シュープラザ

**レースアップ
カジュアルシューズ**
税込4,279円(本体価格3,890円)

軽くて足当たりの優しいフェルト素材の
レースアップシューズ。かかとが踏める
パプーシュータイプなので、2通りの歩き
み方が!

**スリッポンタイプ
カジュアルシューズ**
税込4,279円(本体価格3,890円)

甲部分のストラップがオシャレな、脱ぎ
履きしやすいスリッポンタイプ。2WAY
パプーシュータイプ。履かみのあるフェルト
素材が秋にぴったり!

フラットシューズ
税込5,478円
(本体価格4,980円)

人気ブランド「SAVOY」のスムーズ調
パプーシューズ。定番のシンプルなデ
ザインで普段使いしやすい一足。

プレーンパンプス
税込7,590円
(本体価格6,900円)

どんなシーンにもマッチする
プレーンパンプス。オシャレ
で安定感のある履き心地!

足がキレイに見えるポイント
アップとセパレートフォルムは
靴箱式などパー
ティシーンにもぴったり。

**セパレート
ストラップパンプス**
税込7,590円
(本体価格6,900円)

トレンド感いっぱい、
細部にまでこだわった
安心の**日本製**
ファッション性とトレ
ンドを意識し、細部にま
でこだわった確かな品質
の日本製シューズたち。
履きやすさも抜群!

イーストランド1F ☎ 0964-34-6120 🕒 10:00~21:00

Right-on / ライトオン

MEN'S

和紙チェックシャツ
税込5,489円
(本体価格4,990円)

軽くて穿き心地の良い
和紙デニムパンツに、快
適な着心地で長く使用
できるシルエットの和紙
チェックシャツ。

LADIES

和紙シャツ
税込5,589円
(本体価格5,990円)

とにかく穿きやすく、
シーズン初心者から
ベテランまで大満足
のデニム。ヴィンテ
ージ加工やシルエット
にもこだわりが満載。
シャツにも和紙
を使用。

**和紙
デニムパンツ**
税込9,889円
(本体価格8,990円)

和紙スウェット
税込4,389円
(本体価格3,990円)

キッズアイテムにも和紙素材を使用。
軽くて丈夫で動きやすいのも◎。

さらりと軽く、
驚くほど快適な
ストレスフリーの
「和紙デニム」

KIDS

和紙デニムパンツ
税込4,389円
(本体価格3,990円)

イーストランド1F ☎ 0964-43-6550 🕒 10:00~21:00

BAKER CHEF / ベーカーシェフ

お米パン
税込281円(本体価格260円)

秋田産産あきたこまちの米粉
を使用。お米の優しい甘みと
もちもち食感が特長。スタイス
して、トーストして食べるとより
おいしくおすすめ! **米粉使用**

みず穂の和み
1本 税込713円(本体価格660円)

蒸かずにそのままが一番おいしい。
もちもち食感の生食推奨食パン。

海洋酵母使用 ●1斤もあり



ブランド米や
国産本塩
などを使った
味わい豊かなパン

日本が誇るブランド米
や上質な塩など、国産の素
材を使っておいしく仕上げ
た焼き立てパンを存分に!

●1/2本もあり

ホテル食パン
1本 税込605円(本体価格560円)

しっとり真まきでやわらかく、ほのかに
甘くてずっとうまいおいしい。

海洋酵母使用 **海洋酵母使用**

イーストランド1F ☎ 0964-43-5211 🕒 10:00~21:00

IKINARI STEAK / いきなり!ステーキ



じっくり熟成された
国産牛ステーキが
リーズナブルに
味わえる!

20日間じっくり熟成さ
せた国産牛の上質な厚切
りサーロインステーキが手
頃な価格で食べられます。
好きな量を、好きな焼き
加減でどうぞ!

ジューシーな
炭火焼き厚切り
ステーキを存分に!

**本格熟成国産牛
サーロインステーキ**
1グラム当たり12円(税別)

200gカット×12円税込2,640円
(本体価格2,400円)
300gカット×12円税込3,960円
(本体価格3,600円)

ノースランド ☎ 0964-43-5529 🕒 10:00~22:00 (OS 21:30) ランチタイム平日10:00~17:00

NEW & RENEWAL ショップ

今秋、新しく仲間入りしたNEWショップや、移転リニューアルしたショップをご紹介します!

RENEWAL
OPEN!

Vanilla / バニラ

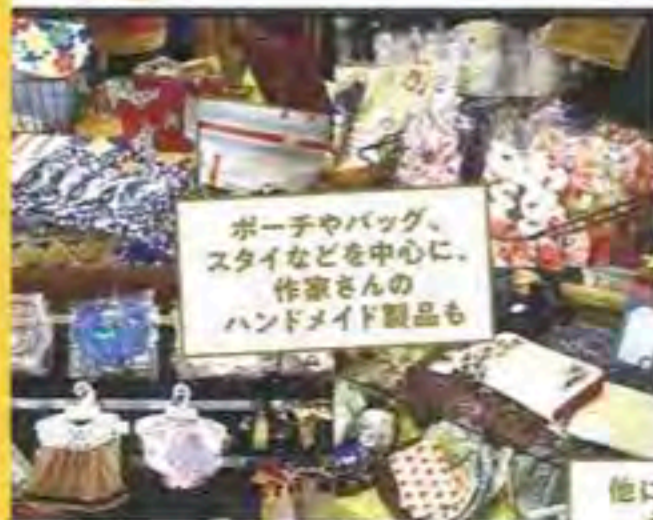

ポーチやバッグ、
スタイなどを中心に、
作家さんの
ハンドメイド製品も

ママとキッズの
おしゃれ親子コーデも!
作家さんの
ハンドメイド製品も充実

9月にオアシスコート近く
に移転リニューアル。人気ナ
チュラルブランドの多彩なア
イテムや可愛いキッズウエア
が揃い、親子コーデも楽しめ
ます。1点ものハンドメイ
ド製品も充実し、贈り物に
もぴったり!



「Emago(イマゴ)」など
人気ブランドの多彩な
アイテムが!

イーストランド1F ☎ 080-4312-5777 🕒 10:00~21:00

NEW
OPEN!

Mac-House / マックハウス



Mac-House
Men's, Women's, Kids Clothing
& Lifestyle Goods

家族みんなの
アイテムが揃う
ファミリー
カジュアルショップ

週末を中心に
SALE開催!

秋冬アイテム
続々入荷中

お酒席で
リーズナブルな
アイテム充実

携帯会員登録で
お得なクーポン配布!

イーストランド1F ☎ 0964-25-5567 🕒 10:00~21:00

やつふれトピック 【親子DEホリデー in やつしろ】 ～救急の日イベント～ 跳んで! 登って! 踊って! 体を動かしながら救急・消防について学ぶ1日。

●9月1日(日)、やつしろハーモニーホールにて開催されました
●主催:(一社)くま川スポーツアカデミー 共催:八代広域行政事務組合 消防本部

『親子 DE ホリデー in やつしろ』は、救急の日
に因み(一社)くま川スポーツアカデミーと八代
広域行政事務組合消防本部が一緒になって初めて
開催したイベントです。やつしろハーモニーホ
ールを会場に、応急処置をはじめ消防全体を紹介
するエリア、子ども達のスポーツ&ダンスエリア、
ハンドメイドショップが並ぶエリアが設置されま
した。当日はあいにくの雨模様の中でしたが、た
くさんの親子連れで大賑わいでした。

消防エリアでは災害時にしか出さないとされる
貴重なエアテントで心肺蘇生法を指導するコー
ナーや、災害時の実働車として貴重なバギー、救
助工作車なども展示されました。また、子ども達

のスポーツエリアでは、熊本五名バドミントン協
会よりフランス発祥の移動術兼トレーニングがで
きるバドミントンが登場。八代では貴重な体験教室も
開かれ子ども達も大喜びでした。

主催者代表の松嶋さんは「もっと子ども達に体
を動かす楽しさを伝えたい」という想いからこの
イベントを開催することにしたそうです。また、
共催の八代広域行政事務組合の中村さんは「救急
の日をきっかけに、消防の活動全体を知ってもら
えたら」と話してくれました。

子どものスポーツと消防救急体験というユニ
ークな組み合わせのイベント。今後は毎年開催の予
定とのこと!これからも益々楽しみですね。



どんな条件の悪い場所でも空気を送り込む
ことで組み立て可能な、災害時に活躍する
エアテント。女性隊員が心肺蘇生法、AED
の使い方を指導してくれました。



ASUO 消防士誕生



これが八代初登場のバドミントン。壁や障子など周囲の環境を利用
して、どんな状況でも動ける体と困難を乗り越える心を育て
ることが狙いです。



災害時に田んぼの
中でも水の中も走
ることができるバ
ギー。八代には1
台のみ設置されて
います。



放水を体験
火を消す

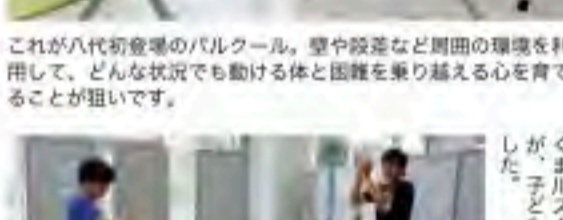

くま川スポーツアカデミーのスタッフ
が、子ども達にダンスを教えてくれま
した。



救急車の中の見学もできました!貴重な体験です。

アパート経営、始めませんか? トヨタカ地建では、
価値あるアパート経営、お任せします!

賃貸物件や各種不動産物件
を扱うアバマンショップ八代
店・アバマンショップ八代松
江通店のトヨタカ地建では、
ただ今新規オーナー様向け新
築アパートをご提案中です。
2018年3月に第一号が
完成し、これまでに8棟完成
したデザイン・スマンション
プロジェクト「PLUS」の物
件は、賃貸住宅により付加価
値を付したデザイン・スマ
ンション。8月完成の新築も
既に満室になったという超人
気物件です。

月刊 トヨタカ地建
住まいと暮らしのお役立ち情報を
毎月お届けします!

vol.2

入居者が「住みたい」と
思うデザイン・スマン
ションをご提案
致します。

トヨタカ地建 八代店
営業 林文香さん
趣味 旅行



おしゃれな人気物件。満室です!(画像と間取りは【ガーデンコート本町】のもの)

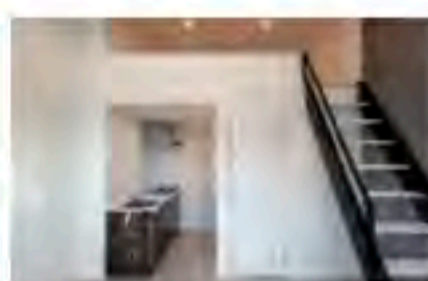

株式会社トヨタカ地建

アバマンショップ八代店
八代市海士江町2867-1
9:00~18:00 年中無休
☎0965-37-7008

アバマンショップ 八代松江通店
八代市松江町536
10:00~19:00 水曜日店休
☎0965-62-8611

Bridge

28

～異国で挑戦する夢追い人～

タイで活躍するプロサッカープレイヤー、樋口大輝さん。
このコーナーでは、サッカーを通して日本とタイの
架け橋になり、両国のサッカー発展に貢献したい
という彼の熱い想いを発信していく。

Daiki Higuchi

1984年4月8日、熊本県八代市出身。日本ではJリーグ・清水FCの
[ガイナーレ鳥取]をはじめ数チームに所属。現在、タイの
プロサッカーチーム「チャムチュルユナイテッド」でプレーしている。
ボランティア団体「ピースボールアクションタイランド」代表。177cm、74kg



「タイオールスター選抜に選ばれ、強豪『チェルシーFC』と対戦。 それは、タイに渡ったからこそ得られた貴重な体験だった」

やつふれ編集部(以下、Y) —「チョンブリFC」での思
い出などあれば教えてください。

樋口 2011年シーズンはタイに渡った最初の年です
し、全てが思い出深いものになりました。その中でも、
タイオールスター選抜に選ばれ、ヨーロッパの強豪
「チェルシーFC」と対戦した経験は絶対に忘れること
ができません。現在でもそうですがヨーロッパの強豪
クラブは、スポンサーやファン獲得のためにプレシ
ーズンにアジアツアーやUSAツアーを行ない、現地の
クラブと興行試合をします。その当時のチェルシー
FCには、伝説のキャプテン、ジョン・テリーやドログバ、
最近現役を引退したフェルナンド・トレスなどが所
属していて、超豪華なメンバーがそろって来泰してい
ました。試合会場の国立競技場には、スター選手を
一目見ようと6万人近いファンが押し寄せ、私のサッ
カー人生でも体感したことのない熱気と興奮がスタ
ジアムをつんでいた。

のころへ転がってきます。「これを決めてタイをス
テップアップにヨーロッパへ!!」そんな余計な邪念
が私の身体を一瞬強張らせました。たしかに溢れた
ボールはバウンドしていましたが、力が入った私は
ボールを上手くキープできず、シュートは枠を外れて
しまいます。(その時の映像がこちら。3分10秒から
見てください!)

https://youtu.be/y6_MYxN7ppQ

その後もクロスでチャンスを出しますが決め
られず、試合は0-3で負けてしまいます。それでもこの
経験は何ものにも変えがたい、タイへ挑戦した
からこそこのチャンスだったと思います。チェルシー
FCと対戦した貴重な体験も、そこでシュートを外し
てしまった苦い過去も、今はこうやって笑い話に変
えて人に伝えることができます。失敗を恐れず挑戦
すること。失敗しても後で笑い話にできるんだから。



Y—チェルシーFCと対戦なんてすごいですね! 試合
に出場した感想はどうでしたか?

樋口 私は後半50分頃から出場しました。チェルシー
FC相手に何か残してやろうとピッチに入り、その時は
55分に訪れます。右サイドからのクロスにフォワードが
飛び込み、溢れたボールがゴール前へ詰っていた私

樋口大輝さんのタイでのボランティア
活動をFacebookでチェック ▶

ピースボールアクションタイランド ▶

樋口大輝さんのFBページ ▶

(※閲覧するためにはFacebookへのアカウント登録&ログインが必要です)

やつしろふれす 配布&編集スタッフ募集!!

運動不足を解消したい方にオススメ!

ご応募お待ちしております!!
八代市・氷川町を「やつしろふれす」と共に盛り上げていきませんか?

職種 ①配布スタッフ(エントリー制)
※各ご家庭への配布、チラシがある場合のみチラシの折込
※配布エリアは【龍峯地区、鎮地区、昭和、二見、氷川】等を相談のうえ決定いたします。

②編集スタッフ…取材・原稿制作(パート)

給与 ①1部8円 ※チラシは1枚あたりプラス1円 ②時給1,000円

資格 マイカー、原付等ご利用可能な方(年齢性別不問。②は経験者優遇)

時間 ①発行日から1週間の間であなたの都合に合う時間に配布できます。 ②週3日、1日5時間程度。曜日・時間については面接時に相談いたします。

応募 履歴書を、下記大島事務所「スタッフ希望」宛までお送りください。(①はご希望の配布エリアを明記の上)後日、面接日時をご連絡いたします。

BS 有限会社 ビーエス広告社 やつしろふれす編集部 〒866-0035 熊本県八代市大島町4878 (担当/江崎)

TEL 0965-37-8005
メール info@8-pre.net
やつしろふれす

★全国平均: 深値1人1時間6,000円~15,000円ですが…
当探偵社では、探偵1人1時間4,700円~です!!
探偵3人体制まで1時間10,000円でお受けしています。 (車両費・調査機材等、諸経費全て込み)

費用はご納得頂いた金額で決定し、追加料金は一切いただきません!!

相談・見積 出張相談も無料

0円

宇城市、八代市、人吉市にてご希望の場所・日時により無料相談ができます! 女性相談員も同席しますので、安心してご連絡ください。

全国ネットのテレビで放映されました!

総合探偵社 シークレットジャパン 南九州

熊本県公安委員会探偵業届出 第93190004号(宇城市・八代市・人吉市を中心に南九州を展開!!) (R) 0120-310-330

フリーダイヤル 24時間受付 0120-310-330

〒867-0912 熊本県熊本市東区鶴ヶ丘15-9

◎「令和」改元記念 第32回 やつしろ全国 花火競技大会

ここが スゴイ!!

★西日本唯一!!
★打上数14,000発!!

今年はやつしろ全国花火競技大会が「令和」改元の記念すべき回となるのに際して、今回特別に花火のスペシャリストである、石井孝子さんにお話を伺うことができました。石井さんは、全国の花火大会をほぼ見尽くしているという正真正銘の花火マニア! “花火鑑賞士”という肩書を持ち、やつしろ全国花火競技大会の審査員として3年目になるそうです。八代市民の皆さんに、この大会がいかに凄いイベントなのか、熱く語っていただきました。

開催日
10月19日(土)

@八代市球磨川河川緑地(新萩原橋上流) ※少雨決行



石井 孝子さん

profile

1965年生まれ。東京都出身。今までに延べ3200+回の花火大会を観賞。花火鑑賞家。日本花火鑑賞士協会幹事。日本の花火芸術協会理事。ISOGAI花火創始者の古田隆起人代表取締役。いっしょに楽しむ花火大会実行委員。花火セミナー講師。平成29年よりやつしろ全国花火競技大会審査員。

うくらいなら、私が引き継いで継続させよう」と。そして1年も間を空けることなく、主催者となり運営を引き継ぎました。大変な勇気がありましたが、やらないで後悔するのは絶対に嫌だったので、「好きなことに頑張らないでいつ何に頑張るんだ?」という気持ちでした。

間違いなく九州ではNo.1! 花火師さん達の顔ぶれが豪華

八代の花火大会の観覧は今年で17回目。私にとってここまで熱心に行く花火大会は他にはありません。何が魅力なのかと言いますと、まず、競技会としての質がとても高いんです。何より「九州そして本州の花火会社の10号がここまで上がる」ということはなかなかありません。10号玉を上げるというのは相当な技術と質が問われます。それに全国有数の煙火店さんをここまで揃えて八代で上げてくれること自体、相当な力が要りますが、大会運営の皆さんのお力もさることながら、八代の誇る『津山花火』※さんのお力があってこそ。津山さんの誠実さが全国の花火師さんの尊敬を集めていらっしゃるからこそ、「八代だからいかにちゃん」という思いが、煙火店の皆さんには必ず

あるのだと思います。

地元の方こそぜひ会場で観覧を。 そして、誇りに思ってもらいたい

そして次に会場が楽しい!物産展がすごいです。こんな花火大会は本当に他にはありませんよ!私は毎年、物産展の端から端まで4~6人で全店制覇します(笑)。日奈久の竹輪や辛子蓮根、鮎のお弁当、地鶏、お茶やファーストクイーン...どれも美味しいですよ(笑)。ご当地ものを味わう、これも毎年の楽しみです。八代の花火大会は、地元の良さを全て凝縮した大会。若い方が他県へ行ってしまっても、この花火大会をもっと誇って良いと思います。これまで河川敷の会場で花火を観たことがないという方は、今年ぜひ会場で音と光とその体感を思う存分に味わって、会場の皆さんの笑顔に溢れる様子も一体となって楽しんでいただきたいですね。

※津山花火

八代・日奈久に拠点を置く煙火店。親子三代に渡り花火師として日本中で活躍されています。

大会プログラム	
■ 14:00~17:00	[交流イベントの部]
■ 18:00~	[オープニング]
■ 18:15~20:15	[花火の部]
オープニング花火	
競技説明	
↓	
第1部 競技花火(10業者)	
↓	
余興花火	
↓	
第2部 競技花火(10業者)	
↓	
ミュージック花火	
↓	
第3部 競技花火(10業者)	
↓	
余興花火	
↓	
フィナーレ	

きっかけは子どもの頃に 我が家の庭から見えた花火だった

子どもの頃から、毎年上がる遊園地の花火大会を実家の庭から観ていました。観るのも好きですが、おもちゃの花火で遊ぶのも大好きでしたね。

結婚してから全国あちこちの花火大会を観に行くようになり、20年前は年間80回以上は観て回っていました。のめりこんだきっかけは、『名古屋港スターライトHANABI』という花火大会があったのですが、その年で終わらしいという話を聞きました。気づいたら涙がこぼれていたほど感動的な花火大会だったんです。「こんなに素晴らしい花火大会が終わってしま

ここがスゴイ! 全国からスター花火師達が八代に集結! 腕を競い合うという贅沢

数ある花火競技大会の中でも、八代の花火競技大会は3本の指に入ると評判の大会。全国より有数のスター花火師たちが一堂に八代へやってきます。日本最高水準の花火をここ、八代で観ることができるのです。特に【10号玉の部】では、究極の多重芯のオンパレード! 競技大会だからこそ観ることのできる難易度の高い花火が登場します。また、花火のクオリティの高さはもちろんですが、会場も素晴らしいと県外の方々からも評判です。打ち上げ現場の幅が300mから400mに拡大され、演出に広がり生まれたとか。そして、河川敷ならではの心地よい風が流れるため、花火の煙が滞る確率も少なく、全国でも優れた会場と評価されています。



夜空を彩る大輪の10号玉。ぜひ会場でその迫力の大きさを体感して!



広々とした球磨川河川敷会場。八代名物が並ぶ物産展も賑わいます。

ここがスゴイ! 5号玉の部は“創作系花火”で 盛り上がりを見せます!

全国から九州まで全ての花火師がエントリーするのが【5号玉の部】。こちらでは、5号玉5発でその技術を競い合います。数年前までは「芯入り割物」が主体でしたが、今ではクリエイティブな自由創作玉が主流となり、バリエーションに富んだ花火を数多く観ることができます。



ここがスゴイ! 光と音が織りなす究極の エンターテインメント、 ミュージック花火は必見!!

花火ファンの間では、「この花火が見たいのために八代に来た」という方が多いのが【ミュージック花火】。信じられないほどの点火数と、音楽を完全にシンクロさせた光と炎が創り出す、究極のエンターテインメント! 音楽も荘厳なイメージのものが選ばれることが多く、「光と音の洪水」という表現をされることもしばしば。この枠を担当するのが、日本の花火界のトップランナーと名高い、紅屋青木煙火店※さん。一度でも会場で観た経験のある方なら、その度肝を抜かれるほどの圧倒的な世界観を再び体感してみたい、という想いに駆られる方も多いはず。今年はどんな演出を観ることができるのか、今から楽しみです!



ミュージック花火こそ会場に来た方への最大のプレゼント! 会場でしか味わえない感動体験をぜひ。

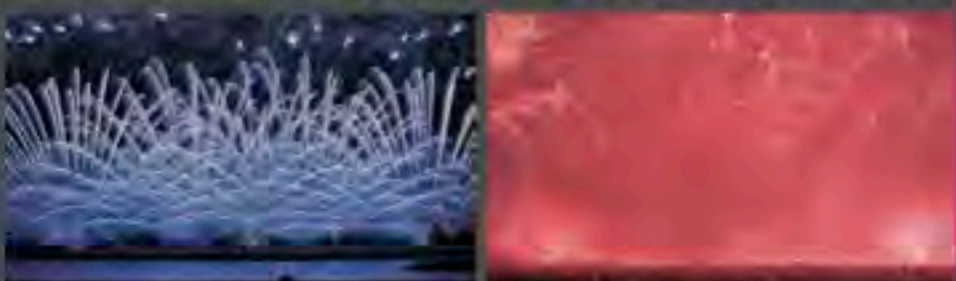

※紅屋青木煙火店
長洲市にある煙火店。各地の有名花火大会で作品を披露している。

花火セミナー

血やつしろ

~ 菊花火 牡丹花火 あなたは
違いわかりますか? ~

【日時】 令和元年10月19日(土)
第1回▶14:00 第2回▶15:30
(※各回のセミナーは30分程度になります)

【場所】 萩原会館(八代市萩原町1-3-5) ※駅から徒歩1分

【講師】 花火研究者 小西 亨一郎氏

【内容】 ●日本の「伝統花火」の魅力
●「やつしろの花火」鑑賞のポイント
●花火のあれこれ など

花火鑑賞が10倍面白くなりますよ!

小西 亨一郎氏
プロフィール

- ・カネトク即総合センター株式会社 代表取締役社長
- ・NPO法人大曲花火倶楽部 副会長
- ・大曲の花火ガイドブック主筆
- ・だいせん大曲フィルムコミッション会長
- ・『美の壺・花火』(NHK出版) 執筆・監修 他



参加者が熱心に話を聞いている



【保育方針】
 ・職員は、太陽の心を心として子どもの保育にあたる。
 ・ひとり一人の子どもを大切に、やる気と思いやりのある子どもを育てる。
【保育内容】
 ・健全で調和のとれた豊かな人間性を持った子どもに育てる。
 ・豊かな自然の中で伸び伸びと体を動かし、体験を通して豊かな人間性を育む。



GO!GO! KIDS!

東陽町・太陽保育園

今回は、8月のお誕生日会が行われた
 太陽保育園におじゃましました。

8月のお誕生日会

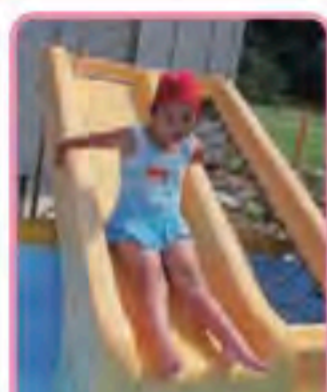

プール楽しかった!



園長先生からプレゼント♪



新聞遊び♪



ひも通しも上手ですよ◎



パズルもできるよ



色当クイズ!



テーブルクロス引き!



竹の水鉄砲だよ



クイズ遊び 答えわかるかな?



スライムできた!



車カッコイ!



カブトムシを飼ってるよ



★「GO!GO!キッズ!」に出てくれる幼稚園・保育園を募集しています★ ※掲載・撮影費用等は無料です。撮影した写真は弊社掲載以外の目的で使用いたしません。〒866-0035 八代市大島町4878 やつしろぶれす編集部「GOGOキッズ」係まで

Yatsushiroのアスリート達

八代やちわ相撲クラブ

TEAM DATA チームデータ

- 種 目 / 相撲(八代やちわクラブ小学生の部)
- 活動日時 / 月・金 17:00~、水 16:00~、土 9:00~
- 活動場所 / 八千把小、四中相撲場
- 部 員 数 / 3名
- 大会成績 /
 - ・平成15年 わんぱく相撲全国大会 個人5・6年生 優勝
 - ・平成16年 全国少年相撲選手権大会 団体優勝
 - ・平成24年 わんぱく相撲全国大会 個人5年生 準優勝
 - ・平成28年 熊日学童オリンピック 高学年団体 準優勝、低学年 優勝
 - ・平成29年 わんぱく相撲全国大会 個人4年生 準優勝
 - ・平成30年 熊日学童オリンピック 高学年 団体優勝

クラブの基本方針として、相撲を通しての人間育成・体力の限界に挑戦し強い精神力を養う、アットホームなチーム作りをしています。日々の稽古に励みながら、心身鍛錬はもちろんのこと、四股(しよ)・すり足・ぶつかり・試合形式など技術的な基礎練習を重点的に行なっています。小中連携で活動し、時には全日本クラスのOBが練習に参加することもあり、自然に縦社会の精神が養われます。

各大会には個人戦もあり、メンバー全員が大会に出場できます。児童の性格や体格に合った指導を精一杯行なっています。他校区からの入部も可能です。また、見学や無料体験も随時募集しています!



八代やちわ相撲クラブ

連絡先 八代やちわ相撲クラブ
 TEL:090-3414-2976(古川)

スポーツ
 チーム
 大募集!!!

キッズから大人まで、あなたが所属しているスポーツチームやサークルを写真とともに、やつしろぶれすで紹介してみませんか? チームのアピールや、参加者・対戦相手募集などにご利用頂けます。ハガキかFAX、もしくはメールにて、①サークル・チーム名、②代表

者名、③代表者の連絡先電話番号を明記のうえ、下記までお送りください。※掲載・取材撮影費用などは無料です。※撮影した写真は弊社掲載以外の目的では使用いたしません。
 〒866-0035 八代市大島町4878 やつしろぶれす編集部「やつしろアスリート」係まで

Fax : 0965-37-8006
 Email : info@8-pre.net



美味しいものを 食べに出かけましょう♪

スペシャルクーポンつき

お気軽にご利用ください



喰い処 おしどり

クーポン番号 ②

☎0965-32-2244



鹿肉(鹿肉と牛:A4ランクのサーロインステーキ。夜のメニューとなります)

八代市横手新町20-4
 昼11:00~14:00
 夜17:30~Last
 火曜日
 60名 5台

鹿肉さんべ
 セブンイレブン



もつ鍋は、塩味が醤油味を添えて一人前980円(税別)

大好評！皆様からのリクエストにより10月も「サーロインステーキ祭り」続行します！

先月よりスタートした「サーロインステーキ祭り」。好評につき、10月もやっていますよ！鹿肉と牛A4ランクのサーロインステーキは15081980円(税別)で!! お肉好きには堪らない、肉の旨味を存分に楽しめる一品です。季節の変わり目にお肉でスタミナをつけましょう！また、秋めいてきたこの季節、いち早くもつ鍋はいかがですか？おしどりのもつ鍋は、塩味が醤油味を添えて一人前980円(税別)です。リッパリのもつ鍋をお楽しみください。さらにおススメが食べ応え十分な、特製特大海老フライ！お披露目価格として1尾700円を600円(税別)で頂きますよ。そして、木曜日限定のスペシャル企画「生ビール半額祭り」も開催中です。10月も消費税8%で奉仕！さあ、おしどりを。

ホテル大黒屋

クーポン番号 ①

☎0120-191-598



八代市愛島西町7-15
 11:00~21:00(宴会場)
 月曜日
 120名 有(100台)
 ※無料バス送迎有(10名様以上)



7千円コースではお酒の種類もグレードアップ！珍しいお酒に出会えるかも♪

10月下旬まで開催中！飲み放題付きの「秋の宴」はいかがでしょう？

5千円・6千円・7千円と3種類のコースからなる「秋の宴」(税・サ・飲込込)。旬の魚や野菜などが楽しめる、全て飲み放題付きのお得なコースになっていますよ！ママ友との食事会には5千円コースがオススメ。出汁がたっぷり入った「夜市力二の小籠包」や、柔らかくトロトロに煮込まれた「牛すじ味噌煮込み」など8品を大皿に盛った鉢盛プランとしてご利用。また、会食などゆつくりと食事を楽しまたい場面では会席プラン7千円コースがピッタリ。戻りカツオや鯛、タチウオの「お刺身」や、「時味味噌バター焼き」、「合鴨醤油焼」など、秋を感じる11品が楽しめますよ。さらに大好評のオリジナル甘酒も引き続き試飲を行なっていますので、この時期はぜひ大黒屋で宴会を。

★やっしろグルメ お得なクーポン券の賢いご利用方法★

- ・クーポン券は必ずご注文の際にお店の方に渡してくださいね。
- ・1枚でお一人様有効なものか、グループで使用できるものか、確認してくださいね！
- ・有効期限を必ず確認しましょう。
- ・せっかく来店したのに、クーポン券を忘れた...ということにならないように、早目に切り取ってお財布などに入れておきましょう。
- ・クーポン提供店のオーナーさん達は、読者の皆様にクーポン券をどんどん使ってほしいと願っています。遠慮なくご利用くださいね♪



ベーカリーカフェあまてる&うまか屋元氣堂

クーポン番号 ③

☎0965-37-8818
 ☎0965-31-1600
 ☎0965-31-5210

ベーカリーカフェあまてる

八代市田中西町10-13-1
 7:00~17:00
 ランチタイム
 11:00~14:00(LD13:30)
 カフェ/休憩/パン/水曜
 10台



パンランチセットの具材は「サーモンとクリームチーズ」や「カツカレー」などもあり絶品

うまか屋元氣堂(旧千丁あぐり館)

八代市田中東町27-11
 11:00~14:00
 水曜 9台
 26名



サンドイッチオードブル3,000円(税別・3~4名様分)

ランチセットの種類が豊富！行楽シーズンに手作りの鉢盛、オードブルもご予約承り中！

カフェアール時代から人気の「焼きグリーンカレー」などが楽しめるカフェランチセットはもう食べましたか？メインは15種類のの中から選んで、サラダ・ドリンク付きで800円♪また新たなメニューとしてパンランチセットも登場！イタリアの定番パン、チャパタに「自家製ソーセージ」など6種類から選べる具材を挟み、ポテト・ドリンク付きで700円とお得に美味しくいただけます。

ちゃんぽんで人気のうまか屋元氣堂では、おふくろの味が評判のお弁当も見逃せません。これからの行楽シーズンには予約注文で鉢盛、オードブルなどもご利用いただけますよ(3000円より)ご予算にじます。パン職人が作るサンドイッチオードブルは柔らかいチキンサンド、コロケサンド、白身魚のタルタルサンドなど、色んな具材が入って子ども達も大喜び！お早目のご予約をお待ちしています。

★やっしろぶれす限定★
スペシャルクーポン
 通常1本1,080円(税込)の「福の甘酒」が
800円(税込)に
 ※先着100本限定
ホテル大黒屋
 有効期限 2019年10月1日~末日まで

★やっしろぶれす限定★
スペシャルクーポン
ソフトドリンク
1杯サービス
 ※1枚で2名様までご利用可 ※他のクーポンとの併用はできません
喰い処 おしどり
 有効期限 2019年10月1日~末日まで

★やっしろぶれす限定★
スペシャルクーポン
全品100円引き
 ※1枚で1名様まで有効、2店舗共に利用可
 ※他のクーポンとの併用不可
 ※注文時に提出 ※お買い上げの方に有効
ベーカリーカフェあまてる&うまか屋元氣堂
 有効期限 2019年10月1日~末日まで

お得な
 クーポン券
 はこちら♪

やっぶれ流 **お手軽レシピ♪**

やっぶれスタッフが得意とする「お手軽レシピ」。忙しいあなたに、簡単だけど家族が喜ぶ料理をご紹介します(#^_^#)

トマトの酸味がクセになる美味しさ!

鶏肉とじゃがいものトマト煮

【材料(3人分)】

- トマト...3個
- 鶏もも肉...400g
- ジャがいも...2個
- 玉ねぎ...1個
- 塩コショウ...少々
- 小麦粉...適量
- 顆粒コンソメ...大さじ1
- オイスターソース...小さじ1
- 水...200ml

point ジャがいもを、あらかじめ電子レンジで加熱することにより時間短縮になりますよ。

◎じゃがいもあれこれ

つついっぺんおいてしまいがちな「じゃがいものアク抜き作業」。でも事前にちゃんとアク抜きをしておけば、変色を防いだり、苦みやえくみを緩和してくれるんです。また、てんぷんを洗い流すことにより、調理中にじゃがいも同士がくっつくことを防いでくれますよ。ただし、アク抜きは必ず必要！というわけではなく、カレーや肉じゃがなど煮込み作業がある場合は、調理の途中でアクが流されるので事前のアク抜きは必要なくなります。長時間のアク抜きは栄養素まで流されてしまいますので、10分程度を目安に行ないましょう。

【作り方】

- ① トマトはヘタを取り、湯むきをして1.5cm角に切る。鶏もも肉は一口大に切り、塩コショウをして小麦粉をまぶす。
- ② ジャがいもは皮をむいて一口大に切り、10分ほど水にさらしアク抜きをする。水気を切り、耐熱皿に並べてラップをし、電子レンジで約2分加熱する。玉ねぎは薄切りにする。
- ③ フライパンにサラダ油を熱し、鶏もも肉の皮を下にして焼く。両面に焼き色が付いたら、野菜を加えてひと混ぜしく(A)を加える。
- ④ フライパンの蓋を少しずらして、途中かき混ぜながら中火で約10分煮る。トロミがついたら出来上がり。

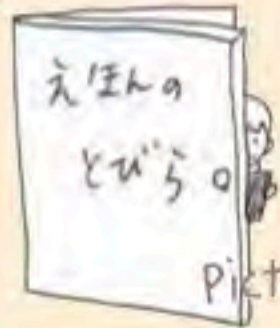

八代市立図書館の館長、小出泰子がおすすめする絵本のコーナー。気になる絵本のとびらのむこう側には、いったい何が待っているのでしょうか？ 絵本を探しに図書館へ出てみてください。

picture books will open your mind.

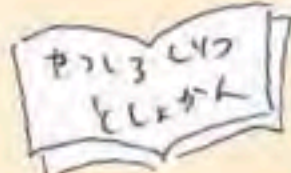

〒866-0865
八代市北の丸町2-35
☎0965-32-3385

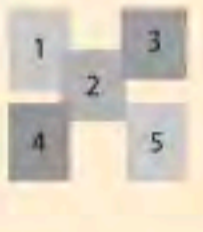

“わっしょいは(笑)、ええーっ(驚)”
笑いと驚きは絵本の得意分野！
みんなで笑って楽しみましょう。

- ①『11びきのねこ』
馬場 のぼる / 作 (こくま社)
- ②『おならうた』
谷川 俊太郎 / 原詩 飯野 和好 / 絵 (絵本館)
- ③『さるのせんせいとへびのかんごふさん』
穂高 順也 / 文 荒井 良二 / 絵 (ピリケン出版)
- ④『キャベツくん』
長 新太 / 文・絵 (文研出版)
- ⑤『ぶたのたね』
佐々木 マキ / 作 (絵本館)

ご存知ですか？ 図書館シネマ

●上映作品 『深夜食堂』
【監督・キャスト】
監督・脚本 / 松本純司
主演 / 小林薫
【上映時間】119分 【製作国】
【製作年】2015年 日本

●日時 2019年10月13日(日)
午後2時～
●場所 八代市立図書館
2階大会議室
★入場無料★

【ストーリー】 味と居心地の良さを求めて夜な夜な賑わうめし屋、人評で『深夜食堂』。春夏秋冬、ちょっとワケありな客たちが現れては、マスターの作る昔懐かしい手料理の味に心の重荷を下ろし、胃袋を満たしては新しい明日への一歩を踏み出していく。



お問い合わせ先：八代市立図書館 ☎0965-32-3385

あなたは何女子？

蘭草女子

有田 有紀さん
39才 八代市在住

4月2日生まれ。美術家。アトリエ兼店舗「YOUKI SUN ART WORKS」代表。『蘭草屋千子』オーナー。八代産い草や蓼など県産の草木を用いた草木染めで美術作品や工芸品を製作。また、パフォーマンスアーティストとして「自然と身体の共生」をテーマにした実験舞踏の公演も手がけている。

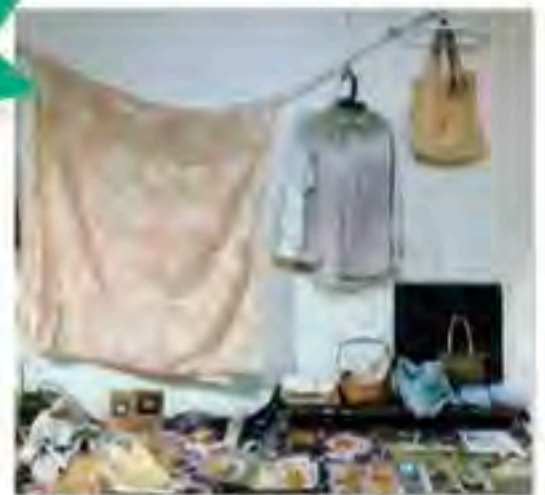

今年8月に熊本県伝統工芸館で開催された「JAPAN YELLOW / 黄染(いそめ)展」での展示スペース

「熊本地震で宇城から八代に避難していた時に、青々と繁る蘭草の美しさに惹かれて蘭染めを始めました」

「今は畳表(ござ)に使用できない蘭草をわけてもらっていますが、いずれは自分で蘭草を育てたい」

「染めの工程では、布が水に濡れている時が最も美しいと思う」

「手間暇をかけて丁寧に染めると作品は期待に応えてくれる」

「作品もパフォーマンスも自分の表現欲求に忠実に、ピュアに美しいと思う世界を美しく表現したい」

草木染め体験教室の講師も勤める有田さん

絞り染めのリネンワンピースと、蘭草・藍染めのシルクストール

八代市出身のダンサー、山本恵聖さんと組んだ新身体表現ユニット「GOY APPLES」。有田さんが草木染めた衣装を身に纏い、自然と身体の共生を表現

YOUKI SUN ART WORKS / 蘭草屋千子 八代市宇町新町74-1
【お問合せ】 a.youki.sun.1@gmail.com (HP) https://yuki-ariya.com

10 October 2019

◆イベント情報◆

令和元年度「八代市文化祭」

オープニングステージ

- 着物着装 ～悠久の歴史と着物文化～
11月2日(土) 12:30開演
◎やつしろハーモニーホール
- 美術展(八代美術協会)
10月1日(金)～6日(日)
9:00～17:00 (※最終日は16:00まで)
◎八代市立博物館
- 華道展
●盆栽・寒蘭・水墨画・押花
11月2日(土)～3日(日)
11/2 → 12:30～16:30
11/3 → 9:30～16:00
◎やつしろハーモニーホール
- 舞台
●日舞・洋舞・詩吟・落語・民謡・伝説芸能・民俗文化財
11月2日(土)～3日(日)
11/2 → 12:30～16:30
11/3 → 10:00～16:00
◎やつしろハーモニーホール
- 文芸
●短歌会
10月13日(日)
13:00～16:00
◎代陽コミュニティセンター

mon (月)	tue (火)	wed (水)	thu (木)	fri (金)	sat (土)	sun (日)
	1 メガネの日 令和元年度 こころの健康づくり講演会 ◎やつしろハーモニーホール 19:00～20:30 無料 講師▶阿部敏久先生(八代更生病院 八代市健康センター) 0965-52-5277	2 国際非暴力デー	3 登山の日	4 徒歩の日 八代アマチュアナイトvol.72 ◎本町1丁目がららば広場 19:00～22:00 ◎090-7455-9061(江崎)	5 チーズケーキの日 無料講師相談会 ◎やつしろハーモニーホール 10:00～15:00 ◎無料 *各種トラブルについての相談会 ◎八代調停協会 0965-34-1628 令和元年度 八代地区科学発明展(10/6まで) ◎やつしろハーモニーホール 多目的ホール 10/5▶9:00～17:00 10/6▶9:00～15:30 ◎無料 ◎八代市教育スポーツセンター 0965-30-1667	6 役所改革の日
7 盗難防止の日	8 寒露 角ハイボールの日	9 世界郵便デー	10 銭湯の日 17 貯蓄の日 きらりマルシェ ◎八代市松江本町7-29 10:00～16:00 ◎ワーキングオフィスきらり 0965-35-0007	11 カミングアウトデー	12 豆乳の日 第94回やつしろマルシェ ◎やつしろハーモニーホール 9:00～14:00 ◎無料 ◎070-5413-4901(杉本) 八代市障がい者サポーター研修会 ◎やつしろハーモニーホール 3F大会議室A・B 13:30～ ◎入場無料 講師▶西尾ひろみ氏(八代市のぞみ母子センター-施設長) ◎八代市障がい者支援課 0965-35-0294	13 王様の食パンの日
14 鉄道の日	15 きのこの日 おかみさん感謝デー ◎本町1-2-3丁目、通町商店街 10:00～15:00 ◎エルセルモ八代 070-5418-3685	16 世界食糧デー エルセルモバザール ◎エルセルモ八代 10:00～15:00 ◎エルセルモ八代 0965-43-3390	18 冷凍食品の日 村井智子のピアノ弾き語り 「歌の街へようこそ」 ～東北・ふるさと熊本に心をよせて～ ◎やつしろハーモニーホール 多目的ホール 開演13:00 開演13:30～ ◎1,000円(※チャリティー金) 歌詞表を用意します ◎歌の街実行委員会 090-9597-2350	19 バーゲンの日 稚児相撲 ◎竹原神社(竹原町2225) 12:00～15:00 ◎6ヵ月～3才6ヵ月の男女児(市外在住可) ◎150人程度 ◎5,000円(化粧箱なし・餅巻着貸・写真代含む) ◎竹原神社 0965-32-7472 子どもの不登校・進路を考える会 さなぎの会 10月例会 ◎愛高コミュニティセンター 第2和室 14:00～16:00 ◎無料 ◎飲み物は各自用意(自販機有) ◎さなぎの会 0965-35-2190(植草)	20 新聞広告の日 30th本町マルシェスペシャルライブ ◎本町1丁目アーケードがららば広場 18:00～ ◎500円 映画・テレビ・舞台で活躍中の羽場裕一さんが八代で 復活ライブ。今回は新たに2人のミュージシャンがバック を囲み、一夜限りの最強セッションで会場を熱くする! ◎090-8564-1096(橋本)	
21 あかりの日	22 アニメの日	23 電信電話 記念日 秀島館雅太鼓 演舞 ◎いけす料理旅館 駐車場 17:00～ ◎無料 いけす料理旅館 ◎0965-33-2730	24 霜降 文鳥の日	25 リクエストの日	27 文字・活字文化の日 第45回東陽しょうが祭 ◎石橋公園(八代市東陽町1007番地1) 8:30～15:00 ◎八代市東陽支所 地域振興課 0965-65-2111 桂伸三 本町ワンコインらくご ◎祭・遊・楽(本町1丁目八幡商店2階) 開演13:30 開演14:00 ◎500円 ◎桂伸三やつしろ後援会事務局 0965-39-7547	
28 透明美肌の日	29 インターネット 誕生日	30 たまごかけ ごはんの日	31 天才の日	11/1 紅茶の日	26 デニムの日 青汁の日 エコイト環境フェスタ ◎エコイトやつしろ(港町299) 10:00～15:00 ◎無料 *環境パネル展示、鳥獣見守り4フリーマーケット、マル シェなど *お掃除ユニット クリアース出演・物販あり ◎八代市環境課 0965-33-4114	11/3 漫画の日 文化の日

※イベントの日程や時間、内容は天候や状況により変更になる場合もあります。事前にご確認の上お出かけください。



荒関 菜雨理 ●あらげき なうり

八代郡水川町(旧宮原町)出身。宮原小→水川中→八代高校→長崎の短大へ。短大卒業後、交換留学でイギリス・チチンスタ大学に留学。修了後、いったん地元に戻り臨時採用で中学校で英語講師をするが、結婚を機に再び渡英。/在英10年目。自営業の夫(日本人)と息子3人(8才、4才、2才)の5人暮らし。息子3人の子育てに日々奮闘しながらロンドンで生活。

最近のロンドンなうは食べ物ばかりですが、飽きずに今回までお付き合いください。

10月号は、『イギリス・イングランド地方の伝統料理・郷土料理』についてご紹介したいと思います。皆さんはそう聞いて、何を思い浮かべるでしょうか? フィッシュアンドチップス(白身魚のフライとフライドポテトがセットになったもの)や、アフタヌーンティーが代表的だと思えます。

日本に目を向けると、実に多くの伝統料理・郷土料理がありますよね。でも、イギリスはそうでもないのです。どこにいっても、同じような料理なのです。サンデーロースト(カーベリーともいいます)、シエパーズ・パイ(羊肉ミンチと野菜をソースで炒めたものの上にマッシュ

ポテトを乗せてオープンで焼いたもの)…それから朝食と言えば、フル・イングリッシュ・コ・ブレイクファスト! なんだかものすごく期待してしまいませんか? でも、内容はだいたい同じで、卵料理・ベーコン・ソーセージ・焼きトマト・マッシュルーム・ベイクドビーンズが一皿に乗っています(自分で好きなものだけを注文できる場合が多い)。どのホテルに行っても、コレが、いわゆるコンチネンタル・ブレイクファスト(シリアルやフルーツなど)かを選択する感じです。

デザートは、イギリスならではの美味しいものもあります。イトン・メス、スコーン、トライフルなど甘いものは得意なようです。

スコットランド地方やウェールズ地方に足

を伸ばすと、少し種類が増えてきます。ウェールズでは、海苔の佃煮のようなものが存在するそうです。まだ私も食したことがないので、ぜひチャレンジしてみたいです。



ロンドン・イギリスの朝食、サンデーブレイクファストの一例

急願のベース、がんばるソ!!



ベースってやっぱデカイでしょ。あと楽器は基本的にレンタルなんですけど、ベースはレンタル料が一番高いんですね。年間、日本円で約4万円。パイオリンやトランペットは年間1万5千円ぐらいなんです。どうしてもそちらに流れる家庭が多くなるわけです。でも、うちの場合は本人がどうしても「ベースやりたい!」と言ってますし、親としてはここは少し踏ん張って、思う存分やらせてみようと思ってます。

ベースつってやっぱデカイでしょ。あと楽器は基本的にレンタルなんですけど、ベースはレンタル料が一番高いんですね。年間、日本円で約4万円。パイオリンやトランペットは年間1万5千円ぐらいなんです。どうしてもそちらに流れる家庭が多くなるわけです。でも、うちの場合は本人がどうしても「ベースやりたい!」と言ってますし、親としてはここは少し踏ん張って、思う存分やらせてみようと思ってます。

ちなみにうちの15才がベースを始めたのは、小学校の時に音楽の先生がお薦めしてくれたのが偶然「ベース」だったからなんです。その先生がベースを薦めた理由は「手が長い」から。もし先生がベースを薦めてなかったら、おそらくベースをやつてなかったでしょうし、ジャズもやつてたかどうか…。こういう出会いって面白いですよ。

うちの町の小学校では、4年生から本格的な楽器演奏が始まるんですね。小学3年生の終わりに、音楽の先生の前でそれぞれの児童がいろんな楽器を試してみ、後日先生が弦楽器をひとつと、吹奏楽器か打楽器をひとつ、薦めてくれるんです。先生たちは子ども達一人ひとりのリズム感や音の強さ、身長、手の長さなどを見て、「この楽器がお薦め」って決めるんですね。ただ、別に先生のお薦め楽器から選ぶ必要はなくて、最終的にはそれぞれの家庭に任せ、という仕組みです。

Yatsushiro 主夫ぽん太のアメリカ便利

やっぴん NY発 VOL.30

うちの9才もベースでいきます! どうとう我が家に2台目のベース(コントラバス)がやってきました。うちの9才がずっと「ベースやりたい!」って言ってたんですね。お兄ちゃんもやつてるから。

とうとう我が家に2台目のベース(コントラバス)がやってきました。うちの9才がずっと「ベースやりたい!」って言ってたんですね。お兄ちゃんもやつてるから。

竹永 浩之

八代市出身。八代小→一甲→高崎(現:清波高校)→沖崎の大学へ(小中高時代のアタ名は「ボンタ」)。沖崎で海の仕事に従事→アジア放浪→渡米。メディアで働いたあと主婦に。アメリカ人のかみさんと息子二人の4人家族。米国・ニュージャージー州在住。

お便り紹介

毎月楽しみに読んでいます! 八代にもマルシェがたくさんあり、びっくりしました! 親子でお出かけ楽しみです。(はるまきさま)

「ゆうちやんママさま」

毎月楽しみに読んでいます。マルシェ大好きなので、マルシェ特集楽しかったです。知らないマルシェもたくさんあり、へい!と一人でつぶやいてました。次回の開催日が載って

お弁当大図鑑にはたくさん写真があって、見事なものでした。買ってみたいくらいです。取材されるのも大変だろうと思いますが、他では得られない貴重な情報に満足度も高いです。(元気に朝ごはんさま)

お弁当特集良かったです。会社のデスクシートに挟ませてもらいました。掲載できなかったお店も、次回は載せてほしいです。(yoko7777)

お弁当大図鑑、ワンコイン以下で買えるお弁当が多数あることにびっくり! ぜひ使わせてもらいます。永久保存版です。(はーちゃんさま)

「八代の美味しいお弁当大図鑑」のネーミングが素敵でワクワクしているなと思います。た〜美味しそうなお弁当がたくさんあって、びっくりしました。キッチンハウスオーシャンは、近所にあるお店です。ついに気になっていたお店なので、今度行ってみたいと思います。(ロンロンさま)

お弁当大図鑑にはたくさん写真があって、見事なものでした。買ってみたいくらいです。取材されるのも大変だろうと思いますが、他では得られない貴重な情報に満足度も高いです。(元気に朝ごはんさま)

お弁当特集良かったです。会社のデスクシートに挟ませてもらいました。掲載できなかったお店も、次回は載せてほしいです。(yoko7777)

お弁当大図鑑、ワンコイン以下で買えるお弁当が多数あることにびっくり! ぜひ使わせてもらいます。永久保存版です。(はーちゃんさま)

「八代の美味しいお弁当大図鑑」のネーミングが素敵でワクワクしているなと思います。た〜美味しそうなお弁当がたくさんあって、びっくりしました。キッチンハウスオーシャンは、近所にあるお店です。ついに気になっていたお店なので、今度行ってみたいと思います。(ロンロンさま)

ふぶりんさん、無事市からお便りありがとうございました。八代の美味しいものや素敵な場所など、八代の魅力をもう一度知ってほしいです。私もぜひ読んでいただければと思います。今後もお便りお待ちしております。(ふぶりんさま)

映画情報 9/25 10/24

高校生は映画が1,000円! ※上映作品・日程は変更になる場合もありますので事前にご確認ください。

上映予定 TOHOシネマズ宇城 ☎050(6868)5004

9/27〜 恐の華 PG12 監督:井口昇 出演:伊藤健太郎、玉城ティナ

10/4〜 蜜蜂と遠雷 監督:石川慶 出演:松岡茉優、松坂桃李

10/11〜 真実 監督:豊橋和 出演:カトリーヌ・ドヌーブ

10/11〜 空の青さを知る人よ 監督:長井龍雷 出演:吉沢亮、吉岡里帆

10/18〜 フッド ザ・ビギニング 監督:オナー・バースト 出演:タロン・エガートン

10/19〜 映画 スター☆トゥインクルプリキュア 星のうたに想いをこめて 監督:田中裕太 出演:成瀬瑛美、小原好美

上映予定 イオンシネマ熊本 ☎096(236)7707

9/27〜 宮本から君へ R15+ 監督:真利子裕也 出演:池松壮亮、蒼井優

10/4〜 蜜蜂と遠雷 監督:石川慶 出演:松岡茉優、松坂桃李

10/11〜 空の青さを知る人よ 監督:長井龍雷 出演:吉沢亮、吉岡里帆

10/18〜 フッド ザ・ビギニング 監督:オナー・バースト 出演:タロン・エガートン

10/19〜 映画 スター☆トゥインクルプリキュア 星のうたに想いをこめて 監督:田中裕太 出演:成瀬瑛美、小原好美

ほかにもたくさんのお便りを頂きました。ありがとうございました!

