

# やつしろふれす

Yatsushiro Press

FREE PAPER

企画・制作  
有限会社ピーエス広告社やつしろふれす制作部  
〒866-0035 熊本県八代市大高町4878  
TEL/0965-37-8005  
FAX/0965-37-8006  
Email/info@8-pre.net

5

2017.4.30 No.1  
毎月末日発行予定

配布エリア 八代市・八代郡氷川町・葦北郡芦北町の一部

50,000部発行



# 八代、大好き。

やつしろふれすのコンセプトは、  
八代をもっと好きになる。

「まち」の活性化の根本は、その「まち」に住む人の  
「まち」への愛憎の深さに

かかっているのではないかと考えています。

そこで、八代に住むたくさんの方々

やつしろふれすを譲り受けただけでなく、

八代にはこんなお店があったんだ！

こんな人がいたんだ！

こんな場所があったんだ！と

新しい八代の魅力を発見し、

再確認していただけたら...という

願いを込めて作っていききたいと思っております。

大切にしたい、ふるさとのまち、八代。

もつともつと、輝くまちになるような

情報を発信していけたら嬉しいですよ。

素敵な日曜日をあなたに

ちびっこブース  
@ がらっぱ広場  
○ ミニSL  
○ ふわふわ

ステージコーナー  
@ 本町1丁目  
八代社会福祉協議会前  
○ YY ドリームズ  
○ 八代高校書道部による  
書道パフォーマンス

毎月第3日曜日開催！  
第1回

Hon-machi Marche  
**本町マルシェ**

参加店は50店舗以上!!

グルメブース  
ビアガーデン  
フードコートも!  
美味しいものが  
たくさん集まるよ!

手作りワークショップ  
体験コーナーも盛りだくさん!

日時 5月21日(日) START 11:00 CLOSE 17:00

場所 本町アーケード一帯

家族みんなが楽しめる!

// 本町の本気、みせます //

◎お問い合わせ: まちなか活性化協議会・櫻井 TEL 090-1701-3353



# ETS

# めしあがれ

八代はスイーツ王国、といっても過言ではない! 目移りするほどに  
 いろんなジャンルのあま〜いお菓子のお店が充実しています。  
 子どもたちが喜ぶケーキショップから、大人だからこそ楽しめるバーの  
 スイーツまで、あらゆるジャンルのスイーツをご紹介します!

お店のジャンル(凡例)	
	…ケーキショップ
	…Bar(バー)
	…カフェ

## ● Bombe Anniversary

カフェでは至福の  
焼き立てデザートを

臨港線沿いにあるBombe Anniversary。レモンケーキなど今や八代の銘菓として定着した商品を数多く開発。ケーキケースには目移りするほどに様々な可愛いショートケーキが並んでいます。店内にはカフェコーナーもありますよ。ここでしか頂けないメニューも。ぜひチェックしてみてください。



季節のフルーツがトッピング  
 ¥620(ドリンク付き)  
 カラメル、クリーム、フルーツ、スポンジの4層構造! 店内カフェのメニュー



☎0965-35-0505  
 八代市長田町3245-1  
 10:00~19:00  
 休なし P有

## ● Snowman

フルーツたっぷり。  
女心をノックアウト

本町1丁目のアーケード商店街のケーキ屋さん。吹き抜けの店内には5人のステキな作家さんたちの手作り小物や洋服、人形などが展示販売され、まるでギャラリー。ケーキやお菓子はこだわりのフルーツ農家さんと契約したものを使用しています。2階のカフェコーナーではコーヒーと一緒にケーキが頂けますよ。



いちごのタルト ¥2600  
 きめの細かいタルトにフレッシュなイチゴは最高のハーモニー。



☎0965-32-1333  
 八代市本町1-9-12(アーケード内)  
 10:00~19:00  
 休 火曜 P 商店街の駐車場をご利用ください

## ● ケーキハウス めいぷる

母の日に喜ばれる、  
大人スイーツあります!

臨港線から1本入った道沿いにある同店は創業19年。シュークリームやロールケーキに加え、板バームクーヘンやダックワースにも力を入れています。母の日には特製デコレーションケーキのほか、甘いものが苦手なお母さんにはチーズ&ペッパー味のおつまみクッキーはいかが?



おかあさんありがとう  
 4号 ¥1,900 5号 ¥3,000  
 おつまみクッキー(チーズ&ペッパー味) ¥500  
 ☎0965-32-6833  
 八代市永碓町1031-1  
 10:00~19:00  
 休 月曜 P 8台

## ● パティシエ たけみ

和菓子専門店から始まった洋菓子店

いつもユニークな商品を次々と開発。八代にこだわった商品も多く、県外の方へのお土産にぴったりの地元の米粉や紅茶、晚白柚ビュレを使用したドーナツ(エンゼルリング)など素材な味わいで、子どもから大人まで美味しく頂けます。



丸ばうろ ¥95  
 エンゼルリング晚白柚 ¥237  
 エンゼルリング紅茶 ¥194



☎0965-31-5269  
 八代市古閑上町9  
 10:00~19:00  
 休 不定休 P有

## ● スイーツアート

大切な人へ。世界にひとつだけのオリジナルケーキ!

今年の9月で8年目を迎えるデコレーションケーキの専門店。オーダーに合わせて色んなデザインのデコレーションケーキを注文できますよ。お子様の部活のユニフォーム形や騎の形だったり…ユニークな形にしたい時も相談してみてください! 注文は1週間前に電話でOK!



デコレーションケーキ  
 4号 ¥1850 ~ 5号 ¥2850 ~  
 ご希望のイラストにお応えしますよ!



☎0965-45-9961  
 八代市田中西町16-5  
 10:00~20:00  
 休 不定休 P有

## ● Sweets SHOP シュン<sup>2</sup>

シュン<sup>2</sup>=旬・瞬!  
フレッシュな  
果物スイーツに大満足

季節の果物を使ったショートケーキは漢字一文字を当てたこだわりのネーミング! 子どもたちに大人気の特製アイスクリームは、10種類ほどの地元産の旬のフルーツの中から好みの2~3種類をお客様の目の前でブレンドしてくれますよ。



くわの実アイスクリーム ¥300  
 本横通り(抹茶パウンドケーキ) ¥150



☎080-6441-8659  
 八代市本町2-4-45(アーケード内)  
 10:30~18:00  
 休 不定休 P 商店街の駐車場をご利用ください

## ● シフォン工房 dada (注文販売専門店)

優しいママの、最高にエアリーな  
シフォンケーキ

ふわふわしっとり〜のシフォンケーキ専門店。九州産薄力粉、粗精糖、こだわり卵、八代産もち米、油も厳選されたこめ油を使用しているという、体への優しさでいっぱい。素材そのものの味がふんわりと味わえます。野菜嫌いのお子様には無農薬人参を使ったものもあり、きっと美味しく頂けますよ。



シフォンケーキ(15cm)  
 プレーン ¥720  
 他にも約30種以上の味が選べます。



☎0965-32-1157  
 八代市海士江町2182-2  
 10:00~19:00  
 休 なし P有

## ● 野の庵

おかみさんの心こもった  
手作り和菓子店

おかみさんの心こもった手作り和菓子店。いきなり団子、おはぎ、甘酒饅頭、餅菓子など、おちよとした時に食べたくなるお菓子が勢ぞろい。人気のいも天はすぐ完売してしまうほど。研究を積み重ね辿り着いた厳選素材で美味しさを追求。笑顔のステキなおかみさんの手作り和菓子をどうぞ。



いきなり団子 ¥100  
 桜餅 ¥110  
 よもぎ餅 ¥100



☎0965-34-1774  
 八代市中北町3562-1  
 9:00~17:30  
 休 火曜 P有

## ● Tuliie Tuliie

素材にこだわった  
やさしいスイーツ

オープンして3年目を迎えます。小さくて可愛い店内はオーナーのセンスが光る温かみあるナチュラルなインテリアで心地よい空間。全ての商品は添加物を一切使用していないので小さなお子様にも安心。ロールケーキはもちろんチーズケーキも人気! お試しあれ。



いちごロール  
 カット ¥300 (1本 ¥1,420)  
 チーズケーキ ¥380



☎0965-31-5033  
 八代市塩屋町1-1 サクビル101  
 10:00~18:00  
 休 月曜 P有



# Yatsushiro やつしろスイーツ

# SWEET

## Bar BOOT CAMP

全制覇したくなる  
フルーツカクテルは絶品

女性に人気のフレッシュフルーツを使ったカクテルはたまらない美味しさ！毎回旬のフルーツをどうすれば一番美味しく頂けるのか、常にマスターは研究熱心。定番のキウイフルーツをはじめ、スイカやマンゴーなど春夏秋冬、色々なカクテルが楽しめます。



バナナとゴティバ ¥1,000  
バナナとチョコの組み合わせは最高。しかもゴティバ！



☎0965-35-0609  
〒八代市本町1-7-12  
営業 21:00~Last  
休 日曜

## Sweets Cafe biang lalah (ピアンララア)

八代唯一の、  
スイーツバー

こんな店が欲しかった！と思った方も多いのでは。人気の女子会セットは、フォンダンショコラ、ムース、クレームブリュレの中から選べて、しかもドリンク付き。意外に男性のお客様にも人気という、貴重なお店です。



女子会セット ¥1,300  
ドリンクもお替わりできるなんて...おしゃべりが弾みます。



☎080-4281-0480  
〒八代市本町1丁目1-2  
ハシウメガーデン12F  
営業 20:00~Last  
休 なし

## bar Colors

魅力的なマスターとお酒に、  
女性ファンがいっぱい

ハッとさせられる素敵なディスプレイの店内は全てマスターのセンス。四季折々のフルーツをお好みに合わせた味で出してくれるカクテルにウットリしますよ。濃厚なものから爽やかなものまで。スイーツを食べるようにカクテルを召し上がれ！



モーツァルト ¥900  
(※チャージ500円) 濃厚なチョコベースに生クリーム乗せ。



☎0965-31-5502  
〒八代市本町1-1-21 ガーデン2 ハシウメ2F  
営業 18:00~Last  
休 第1・3月曜

### column スイーツにまつわるエピソード

#### 『白熊のふるさと』 高嶋 幸世

まだ一般家庭にはエアコンがなかった子供時代、お風呂を出た時に食べるかき氷はとてもおいしかった。だが、鹿児島に行くとかき氷にフルーツたっぷりのかき氷、白熊があった。一度白熊を食べると、他のかき氷は物足りなく感じた。

ところが長じてマレーシアに行くと、白熊によく似たカラフルなかき氷があった。一番有名なものはアイス・カチャン(氷豆)である。豆と言ってもコーン一杯のものもあり、「外れ」と思わず感じた。後にカラフルなかき氷はマレーシア・シンガポールだけでなく、フィリピン、台湾などにも存在するのを知った。鹿児島の白熊は戦争帰りの人が作ったと聞く。たぶんいずれかの地方にいたのだから。そしてフルーツかき氷として発展した。

21世紀に入る前後から、「アジアの時代」でヒトモノの行き来が盛んになった。白熊の影響で「フルーツたっぷるかき氷」が東南アジアでも食べられるようになった。しかも安い。思わず注文して食べると、日本で食べるフルーツほど甘くない。しかし発展が続く東南アジアで「甘いフルーツ入りかき氷」を食べる日が来るだろう。安くないだろうが、毎日酷暑の東南アジアでも是非賞味したい。



たかしま・さちよ 1962年生まれ。歴史家、著書に『ノーマン家とライシャワー家』がある。(出版社/シーズプランニング)

## 暮らしの雑貨とカフェ KoKIN'

女友達とゆっくりとしたひと時を。

暮らしと雑貨とカフェの店、KoKIN'。雑貨コーナーの奥にあるカフェでは「全ては身体のために美味しいもの」を提供できるようにこだわっています。ほかにも日替わりランチやオリジナルタイ料理、天麻麻こころ茶屋焙煎のスペシャルティ珈琲もオススメです。



バージョンバナナコラーダ ¥380  
中鎖脂肪酸豊富なココナッツミルクとバナナを使ったシェイク。酸味が心地よく美味しく頂けます。



☎0965-33-1926  
〒八代市松江町598-3  
営業 12:00~15:00  
休 土日祝 P有

## TKU八代住宅展示場 ゴールデンウィーク

# 家がほしいなんでも大相談会!

4/29(土)祝 ~ 5/7(日)

初めてTKU八代住宅展示場へお越しの方大歓迎です!!

主催/TKUテレビ熊本 住所/八代市巾着町519-1(八代臨港線沿い)  
 営業時間/午前10時~午後6時 定休日なし  
 お問い合わせ/総合案内 ☎0965-35-3360

5月1日・2日は除きます  
 保育士のいるキッズルーム(託児所)あります。  
 ゆっくりご相談ください。

【新築応援フェスタ&マルシェ】TKU八代住宅展示場 5月6日(土)・7日(日) 開催時間:10:00~16:00

<p><b>総合案内</b></p> <p>資金相談会                  建築費銀行                  土地・不動産                  建築家(不動産)</p> <p>各 日:午前10時~午後4時                  (ご予約もります)                  お電話:0965-35-3360</p>	<p><b>1</b> ライフプランニング相談会                  お子さんの手帳、フォトフレーム作成                  ■子育て支援ブース</p> <p><b>2</b> 子供ネイル体験                  ■naily.nail</p> <p><b>3</b> 3Dプリンター小物作成                  ■アマミツ</p>	<p><b>5</b> ウォーターサーバー試飲PR                  ■water*net</p> <p><b>6</b> 子供向け割の、料金診断、相談会                  ■ソフトバンク</p> <p><b>7</b> 綾白結石、入浴剤、                  綾白袖スリッパ販売                  ■Team 1 Live 日産久保田</p>	<p><b>8</b> ソーセージ・ウィナー販売、                  その他物販、PR                  ■公益社団法人 熊本YMCA</p> <p><b>9</b> 子供用雑貨、大人用雑貨、販売PR                  ■NICO</p> <p><b>10</b> 子供服販売                  ■crayon</p>
---	--	---	---

**5月6日(土)のみ**  
 マンゴープリン+ヨーグルト  
 ガラポン抽選+当たり  
 グリーンコープの商品  
 ■グリーンコープ生協くまもと

**ケイタリングカー**  
 揚げピザ  
 ■パンカレッラ・ピッツェリア  
 クレープ  
 ■猫んちcafe 神楽屋クレープ  
 モデルハウスにて試飲も  
 できます。

※商品共1000円限定!  
 数に限りがございますので、先着順で  
 終了いたします。

お土産は「ミニ熊のほりセット」のプレゼント。  
**12** “かき氷”  
 “スーパーボールすくい”  
 “輪投げ”  
 をご利用しています。  
 (お土産も、お持ち帰りください)



# 「めまい」の70%は「耳」が原因

診断には「目の動き」を観察することが重要  
 専門医への受診が早期解決のカギ

朝、起き上がる時や寝返りを打った時などに、頭を動かした時に起こる「めまい」の多くは「耳」が原因。診断には「目の動き」を観察することが重要で、費用がかさみ、放射線被曝を受ける頭部CT検査はほとんどの場合、不要といわれています。詳しいお話を松橋耳鼻咽喉科・内科クリニック院長で、めまい専門医の松吉秀武先生に聞きました。

**Q** めまいの多くは「耳」が原因と聞くと、脳梗塞や脳出血などが原因で起こると思われがちですが、脳を原因とするめまいは10%弱、約70%は「耳」が原因とされています。中でも、頭を動かした時に起こるめまいは「良性発作性頭位めまい症(BBPV)」とされ、すべてのめまい疾患の約50%を占めます。

**A** 松吉 めまいと聞くと、脳梗塞や脳出血などが原因で起こると思われがちですが、脳を原因とするめまいは10%弱、約70%は「耳」が原因とされています。中でも、頭を動かした時に起こるめまいは「良性発作性頭位めまい症(BBPV)」とされ、すべてのめまい疾患の約50%を占めます。

**Q** 「めまい」が原因と聞くと、脳梗塞や脳出血などが原因で起こると思われがちですが、脳を原因とするめまいは10%弱、約70%は「耳」が原因とされています。中でも、頭を動かした時に起こるめまいは「良性発作性頭位めまい症(BBPV)」とされ、すべてのめまい疾患の約50%を占めます。

**Q** 診断と治療方法は？

**A** 松吉 めまいが起これる時には「眼振」とよばれる異常な目の動きが起こります。当院では、めまい症状で来院された患者さんには赤外線CCDカメラという特殊なカメラを使用してこの目の動きのパターンを観察し、良性発作性頭位めまい症を含めた、より正確なめまい診断を行っています。

**Q** 治療としては、別の場所に入り込んだ耳石を、もともと存在している卵形囊という場所に戻す「耳石置換法」と呼ばれる理学療法を行います。1回の治療時間はわずか20分程度で、1回行うことで80〜90%の人に有効です。

**Q** めまい症状にはどのような検査が行われるのでしょうか？

**A** 松吉 めまい症状で一般内科等を受診すると、多くの場合、診断の有効性が低い頭部CT検査が行われる傾向にあります。実際、めまいを主訴として当院に来院された患者さんの約半数が、当院を訪れる前に他の医療機関で頭部CT検査を受けておられました。しかし、脳が原因で起こるめまいと、そうでないめまいとは、専門医が赤外線CCDカメラで「目の動き」を詳しく診れば、めまいの多くは「耳」が原因とわかります。

**Q** めまい症状にはどのような検査が行われるのでしょうか？

**A** 松吉 めまい症状で一般内科等を受診すると、多くの場合、診断の有効性が低い頭部CT検査が行われる傾向にあります。実際、めまいを主訴として当院に来院された患者さんの約半数が、当院を訪れる前に他の医療機関で頭部CT検査を受けておられました。しかし、脳が原因で起こるめまいと、そうでないめまいとは、専門医が赤外線CCDカメラで「目の動き」を詳しく診れば、めまいの多くは「耳」が原因とわかります。

**Q** めまい症状にはどのような検査が行われるのでしょうか？

**A** 松吉 めまい症状で一般内科等を受診すると、多くの場合、診断の有効性が低い頭部CT検査が行われる傾向にあります。実際、めまいを主訴として当院に来院された患者さんの約半数が、当院を訪れる前に他の医療機関で頭部CT検査を受けておられました。しかし、脳が原因で起こるめまいと、そうでないめまいとは、専門医が赤外線CCDカメラで「目の動き」を詳しく診れば、めまいの多くは「耳」が原因とわかります。

**Q** めまい症状にはどのような検査が行われるのでしょうか？

**A** 松吉 めまい症状で一般内科等を受診すると、多くの場合、診断の有効性が低い頭部CT検査が行われる傾向にあります。実際、めまいを主訴として当院に来院された患者さんの約半数が、当院を訪れる前に他の医療機関で頭部CT検査を受けておられました。しかし、脳が原因で起こるめまいと、そうでないめまいとは、専門医が赤外線CCDカメラで「目の動き」を詳しく診れば、めまいの多くは「耳」が原因とわかります。

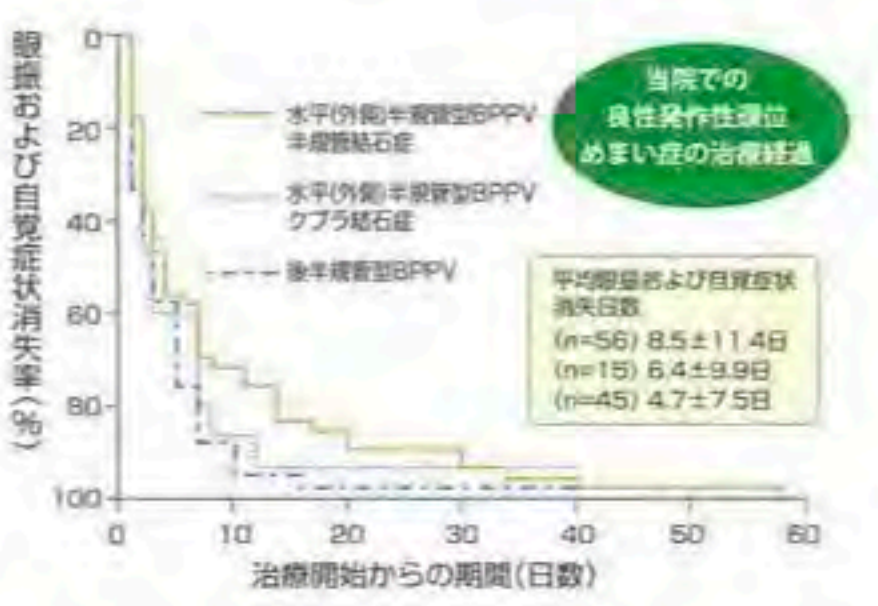
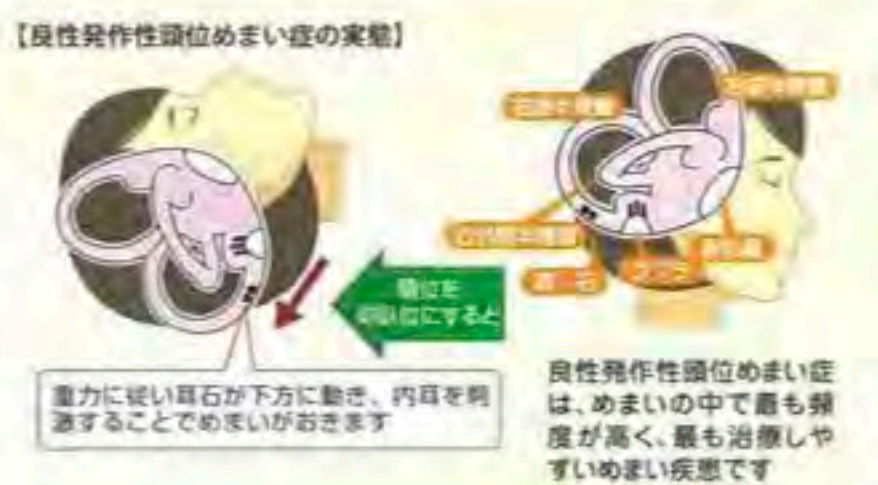
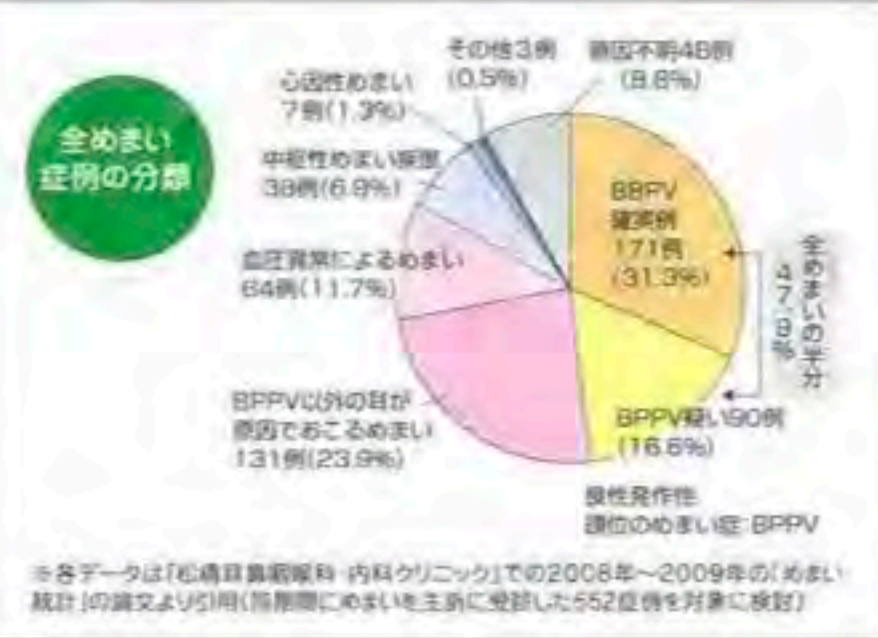

**良性発作性頭位めまい症(BPPV)に対する頭部CT検査の施行状況について**

	前医あり(内科、救急病院など)	前医でのCT施行率
水平(外側)半規管型BPPV 非眼振結石症 (72例)	31例	38.7% (12例)
水平(外側)半規管型BPPV クラゲ結石症 (26例)	11例	36.4% (4例)
後半規管型 (71例)	27例	70.4% (19例)
計	69例	50.7% (35例)

**松橋耳鼻咽喉科・内科クリニック** 熊本県宇城市松橋町さくら2-2-15 ☎0964-33-4133

**がん温熱療法施行施設**

●診療時間

耳鼻咽喉科	曜日	午前	午後
耳鼻咽喉科	月~金	9:00~13:00	14:00~18:00
	土	9:00~13:00	14:00~16:00
	日	休診	休診

●診療科目

【耳鼻咽喉科】...耳鼻咽喉科一般、小児耳鼻科、めまい、難聴、補聴器、高周波による扁桃切除術、いびきに対する高周波治療、睡眠時無呼吸症候群に対するCPAP治療および定期的管理

【アレルギー科】...アレルギー一般、鼻炎に対するレーザー治療および高周波治療、ダニ・スギに対する舌下免疫療法

【内科】...内科一般、救急病内科、代謝内科、内分泌内科(甲状腺、下垂体、副腎疾患)

【生活習慣病科】高血圧、脂質異常症、高尿酸血症、保険診療による薬物治療

【健康診断】...一般定期健康診断、特定健診、低線量CT肺がん検診、内視鏡、泌尿器がん検診(喉頭、嚥下、鼻腔)

【専門外来】...めまい、アレルギー、補聴器、甲状腺、糖尿病、胸部血管エコー

【がん治療】...がん温熱療法(高周波ハイパーサーミア治療)、自家がんワクチン療法、丸山ワクチン代行接種、オプジーポイント、高濃度ビタミンC療法、水素ガス療法

★スマートフォン対応のホームページもあります。 松橋 めまい 検索

**休日診療** (耳鼻科のみ) ※休日診察はあくまで

5月5日(祝・金) 9:00~18:00(土日)

5月21日(日) 9:00~12:00(午前のみ)

熊本県宇城市松橋町さくら2-2-15 ☎0964-33-0111



# マネー&プラン コーチング スキル

お悩み解決!!

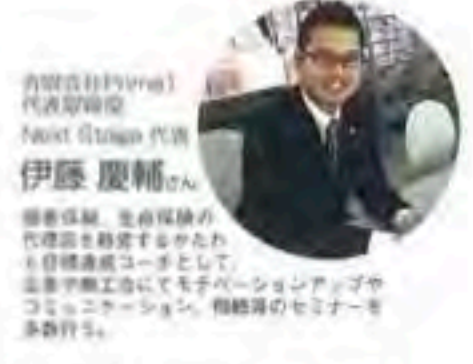

■今月のテーマ『知っ得生命保険 その①』

## 「特約」を見なおしてみよう

保険料を節約する上でまず見るべきポイントは「特約」です。無駄な特約に入っているとその分保険料を多く払っていることになります。

では、無駄な特約とはどういった特約でしょうか？それは、保障が重複しているものです。たとえば、死亡保険に入っているのに医療保険にも死亡保障特約がついている。医療保険に入っているのに死亡保険にも医療保障特約が付いている。がん保険に入っているのに医療保険にもがん保障特約がついている。もしそうであれば、ご加入中の保険内容の見直しをお勧めします。

## 「適正な保障額」とは

次に見るべきポイントは「適正な保障額」がどうかです。適正な保障額とは多過ぎず少な過ぎずという絶妙な金額です。多過ぎれば節約できませんし、少な



【特約のイメージ図】

過ぎれば万一の時に困ります。この保障額を考える際に大事なことは、国からの保障があるということです。国からの保障部分を考慮すれば、保険で必要な保障額を抑えることができ、節約につながります。

今回はこの国の保障、公的保障、についてお話します。

# やっぱり法律相談

監修/八代綜合法律事務所 弁護士 高橋 知寛 先生

## ◎郵便やメールでくる請求

第一回目は、お金の請求を受けた場合についてお話しします。

「あなたに受け取ったメールが架空請求かどうかを調査します」という内容の別のメールがきたため、調査費用の名目で数万円を支払わされたということがあります。次に送られてきたメールは、同一業者または関連業者が送信している可能性が高いと思われるので、身に覚えのない請求に対しては無視をして、こちらからは連絡しないようにしてください。

## ◎裁判所が差出人の郵便

次に、無視をしてはいけない請求についてお話しします。それは、裁判所が差出人となっている郵便です。裁判所から支払督促や訴状が送られてきた場合に無視をしていると、たとえそこに書いてある内容が身に覚えのないことであっても、相手の請求どおりの内容で確定してしまいます。そうなるので、給料を差し押さえられたりする可能性もでてきます。裁判所から送られてきた郵

便には、きちんと対応するようにしましょう。

## ◎遅延損害金の請求

最後に、何年も請求を受けていなかったため放置していたところ、突然、遅延損害金を付けた金額を請求されたという場合についてお話しします。この場合には、支払義務があることが多いと思います。しかし、中にはきちんとしていた請求をすれば支払を免れることができる場合もあります。ポイントとしては、きちんと時効の主張をすることです。この主張をする前に一部の弁済をすれば、それ以後は時効の主張ができなくなる場合があります。業者の中には、「いくらでもいらいからお金を入れてくれ」と言っているところもありません。自分の債務が時効となっているのか分からないという場合には、弁護士にご相談ください。

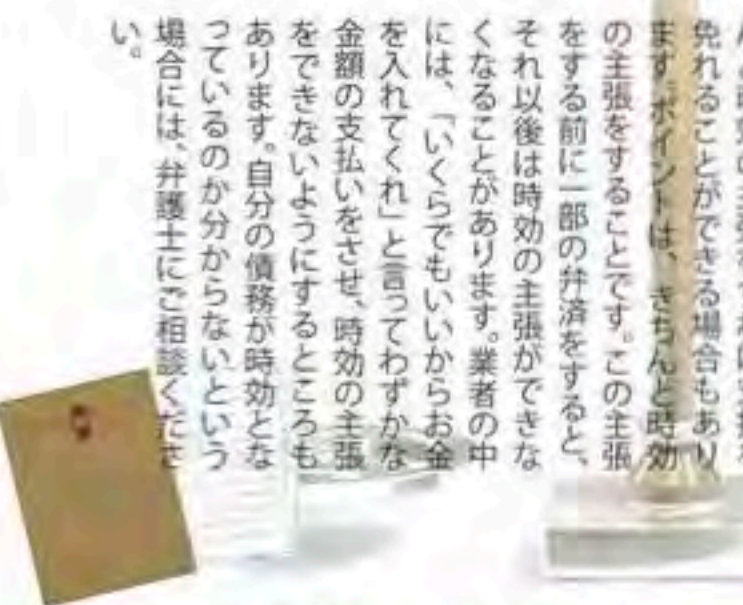

●法律に関するご相談は…… **八代綜合法律事務所** ☎0965-33-1327  
〒866-0863 熊本県八代市西松江城町2-8

有限会社 Prime 1 ☎866-0852  
熊本県八代市大手町2丁目2-18 ☎0965-39-3156

## 熱い男

ついに3月まで本町商店街でメンズ服店を営んでいた櫻井さんは、4月より商店街活性化のために店を辞めて「タウンマネージャー」に就任した。「八代には25歳で帰ってきまじい。しかし、生れ育ったまちが寂れていく姿を見ていられなかった。学生時代に過ごした賑やかなまちが好きだったのでその賑わいを取り戻したい」という思いで、今やらないと手遅れになる、という思いでタウンマネージャーという仕事に飛び込んだ。全く新しい挑戦だったという。まずは月に1度、昔のようにならわ商店街を作っていく。変わっていくまちを、是非見ていって欲しい。さういふ思いで、櫻井さん、やっぱりふるふるも全力で応援します。頑張れ、櫻井さん!

まちなか活性化協議会  
タウンマネージャー  
櫻井 力助さん (31歳)

## あなたは何女子? シリーズ

### カメラ女子

秋田 美智子さん

「今日はきれいな夕日が撮れるかもしれない」

思い立ったら仕事が終わる18時ダッシュでゆめタウンの川沿いを走り、海に沈む夕日にシャッターチャンスを狙う。秋田さんのカメラ女子歴はまだ浅い。しかしその情熱は冷たく強い海風にも負けず、同行させてもらった筆者としては寒さに耐えかねていたが、秋田さんはそんなことより納得いく一枚を撮るまでは海沿いの堤防から離れようとしない。堂に入ったカメラ女子だった! もともとお父様がカメラ店を経営していたことも今の秋田さんに少なからず影響があったと思われる。

「自然への目が変わ

秋田 美智子さんの作品  
交差点の道路で、  
夕暮れ時の空に人々の場所から、  
綺麗な景色が設定によって撮れる。

# 八代モデルハウス 体験会

5月13[土].14[日]

時間 / 10:00~17:00  
場所 / 八代市大村町字神田3900番1 (熊本労災病院近く) ※詳しい場所はお問い合わせください

【事前にご予約いただきますとご案内がスムーズです。】

参加無料 予約不要 (時間予約可)

お問合せ・事前のご予約はお電話でもお気軽に! **tel.0965-62-8560**

Logic Yatsushiro 熊本県八代市大村町2丁目11-1 GAT(NTC)駐車場南側1号

## 中庭のある平屋の住まい

美しい外観が緑の山々や平野に映える八代の風景に似合う平屋の住まいです。夜には中庭から八代の夜空をながめながら幸福のひとときずっと家に居たくなる。そんな居心地の良い住まいを是非あなた自身で体感ください。





聖愛幼稚園  
園長 岩坂 富美 先生

聖愛幼稚園は、1917年(大正6年)に創設された、100年の歴史と八代で多くの卒園生を輩出している伝統ある幼稚園です。キリスト教の精神に基づいて、神と自然を愛し、よく遊び、よく考え、よく友達と親しみともに育ち合う、幼児期から自主と自律を養う少人数教育です。0歳児から5歳児まで、元気いっぱい楽しい園生活を送っています。

# GO!GO! ゴーゴーキッズ KIDS!

## 袋町 聖愛幼稚園

毎回八代市内の幼稚園・保育園のおともだちを紹介するコーナー。今回は、キラキラお陽様が輝く日に、袋町の聖愛幼稚園におじゃましました。

### 礼拝の時間

みんな真剣!



遊んだ後はみんなでおかたづけ!



100周年の記念にみんなで人文字をつかったよ!

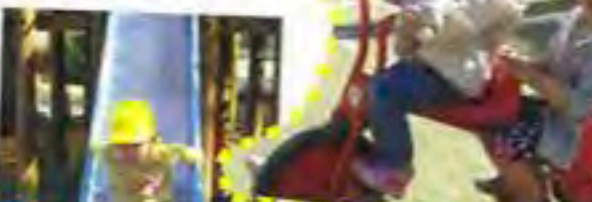

## 熊建勞 第24回 建設職人まつり「住宅デー」

6/4(日) 本町アーケード  
10時~15時 がらっぱ広場周辺

- ★中央広場出し物
- ★建築職人体験コーナー
- ★親子木工教室
- ★餅投げ
- ★子どもの広場
- ★抽選会

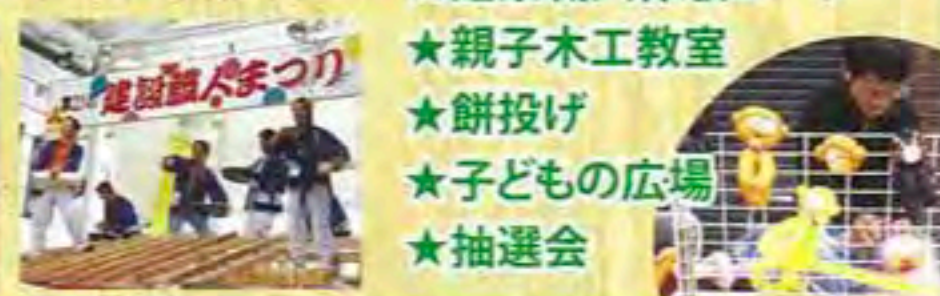

建設産業に従事する仲間の組合・熊建勞は役立つ内容がいっぱい!

○労働保険(中小事業主・一人親方労災特別加入) ○中央建設国民健康保険 ○建設業退職金共済制度等

熊建勞八代支部 熊本県八代市田中町552-1 TEL 34-3732  
FAX: 34-3781

## ボンネ本町店・メルシー店 合同企画

お出かけが楽しくなる! 一步一步が軽やかに。お店でお気に入りの一足に出会えるチャンスです!



「やつしろぶれず」創刊記念

店内全品  
5%OFF

FASHION SHOES  
**BONNE Merci**  
イオン八代  
ショッピングセンター1階  
TEL: 0965-32-3530 TEL: 0965-39-3571

5%OFF  
本町店・メルシー店  
有効期間 5月21日(日)まで  
他のサービスとの併用はできません



# Yatsushiroのアスリート達

## 八代第七中学校男子バレー部

### TEAM DATA チームデータ

- 種目 / バレーボール
- 活動内容 / VBの基礎練習、練習試合・大会参加(市、県)
- 活動場所 / 八代七中体育館
- 部員数 / 7名(2年生4名、3年生3名) ※2017年4月現在
- 大会成績
- 2016.11...【八代地区スポーツ大会】準優勝
- 2017. 1...【八代市会長旗】3位
- 2017. 2...【八代市1年生大会】優勝

中学校のバレーボールは6人制ですが、八代七中男子バレー部は、現在2〜3年生の部員7名という少人数で日々頑張っています。バレーボールの技術向上や体力づくりはもとより、「チームプレー」とは何か。を常に意識させ、あいさつや礼儀、仲間を大切にすること等の指導にも力を入れています。スポーツを通して、子ども達が社会に出て通用するような人材育成を指導方針にしています。6月の八代中体連大会が目前に迫り、優勝ならびに県大会出場を目標に掲げ、部員一丸となって練習に励んでいます。新入部員も大募集中です!



「八代市で優勝する!!」

「二段トスからスパイクを決める!」

「レシーブをきれいにあげる!」

「コートの中にスパイクを決める!」

「トスをあげる時のフォームに気をつける!」

「頼れるスパイカーになる!」

「スパイカーの打ちやすいトスをあげる!」

伊藤くん、松原くん、石田くん、山本くん、村上くん、田浦くん、池松くん



# Yatsushiro 7th Junior High School VOLLEYBALL CLUB

**八代で貴重なレディースアウトレットのお店。**  
新品商品が50〜70%!

本町商店街アーケード内にあるan・non. レディースファッションのアウトレットのお店です。新品の商品が50%〜70%オフ!とにかくビックリするほどの価格なので、こだわりの商品がズラリと並びます。お得な価格設定なので、まとめ買いする方も! カジュアルから仕事着まで、インナー、スカート、パンツはもちろん、帽子

an・non (アノン)  
☎0965-31-7260  
〒882-0011 八代市本町2丁目1-16  
営業時間: 11:00〜19:00  
休水曜日

an・non クーポン券  
お買い上げ価格より **10%off**  
(割引対象商品は除く) 有効期限: 2017年5月末迄

**日本の城 改訂版**

『日本の城 改訂版』新刊号299円のうち一部あたり100円、および第2号以降の収益金の一部が寄付されました。

感謝状贈呈

日本の城 改訂版

**TOP やつふれトピック**

**デアゴスティーニ・ジャパンが 熊本城復旧支援に1,100万円超を寄付**

デアゴスティーニ・ジャパンは、今年1月5日に創刊した、週刊『日本の城 改訂版』の売上金の一部、1,132万8,255円を熊本城災害復旧支援金として熊本に寄付し、4月13日(木)に熊本役所で贈呈式が開催されました。

贈呈式では同社の村野社長が、「創刊号を購入してくださった11万人を超える読者の皆様の想いをお届けに参りました。日本の城シリーズは121号まで続きますが、今後、それらの売上金の一部も熊本城修復のために役立てて頂きたいと思っています」と挨拶。大西市長は同社へ感謝状を贈り、「日本の城シリーズが続くように、熊本城再建に向けたゆめ努力を重ねてまいります。そして、多くの読者の方に、熊本へ足を運んでいただきたい」と感謝を述べました。

**TOPICS やつふれトピック**

**木村拓哉さん、杉咲花さん来熊!**

映画「無限の住人」の試写会が4月4日、ユナイテッドシネマ熊本で開催され、主人公の万次を演じた木村拓哉さんと、ヒロイン役の杉咲花さんが登場し、舞台挨拶が行われました。

熊本地震の直後、被災者支援で熊本を訪れた木村さんは、「熊本で初めて知った!」とあつげにとられるまさかの展開に、会場は笑いに包まれました。

また、木村さんは熊本の人々に対して、「熊本の人々が拝見した時に、万次が涙に言うように、必ず力になるんだ」という台詞がふつと湧き起こってきました。映画からそんな力強さを感じ取っていた木村さん、その熱いメッセージを送りました。

木村拓哉さんは熊本を訪れたのは、この三浦船の仕事を終らせてから初めてです。コメント

「無限の住人」(PG12)  
謎の老婆に無理やり「無限の命」を与えられた万次。永遠の時を孤独に生きるだけだった彼の前に、親を殺された凜という少女が現れ、敵討ちの用心棒を頼まれる。目の前で惨殺された妹・町の面影を見出した万次は、彼女を守ると決めた。だがそれは、凄絶な戦いの始まりだった。木村拓哉が三池崇史監督とタッグを組んだ、かつてない規格外の「ぶった斬り」エンターテインメント! ※映画は4月29日から公開。





美味しいものを  
食べに出かけましょう♪



**美食酒家 ゆめぜん**

☎0965-32-5085

毎月11日はお客様感謝デー、もつ鍋が777円!店舗リニューアルで2階多目的ホールがいよいよオープン。ホテルウイングの1階にある「ゆめぜん」。2階の多目的ホールは、5月1日にリニューアルオープン。最大40名収容の完全貸し切り部屋で防音機能もありますので団体様の宴会にはもちろん、様々な会合等にもご利用いただけます。また、毎月11日はお客様感謝デーを開催中。なんともつ鍋が通常価格1180円〜を777円で頂けるお得な企画なんです。お子様にも喜ばれるキッズプレート(お子様ランチ)680円も好評!貴重な銘柄の焼酎も多数ご用意しておりますので、ご家族・親戚の集まりなどに是非ご利用ください。



☐ 八代市中央通23-1  
☐ 17:30-22:30(0522:00)  
☐ 日曜日(予約の場合はお問い合わせください)  
☐ あり(ホテルウイングの駐車場もご利用ください)  
☐ 1F 30名/2F 20-40名

★おすすりコース(税込小・飲み放題) 3500~5000円  
※コース、もつ鍋付料(もつ鍋は別途)に変更も可也

**旬魚季彩 一誠**

☎0965-31-0700

和食店の丁寧なランチは、バラエティに富んだメニューで選ぶ楽しさも!

本町1丁目商店街内にある、天華産の魚を中心に季節の食材をいかした料理が好評の「一誠」。3月からスタートしたランチは、肉・魚料理を含む6タイプの定食メニュー(700円~1800円)とお得な一誠特製カレー(500円)。定食は当店ならではの魚料理として「カマ塩焼き」「鰯のあら炊き」、人気

の肉料理は「セセリ柚子胡椒焼き」「若鶏の黒胡椒」「サーロインステーキ」、定番メニューである「天ぷら」など、どれも食べてみたいメニューばかり!しっかりランチを頂きたい方にとって、とても嬉しい一誠のランチです。



☐ 八代市本町1丁目10-44  
☐ 11:30~14:30、17:30~22:00  
☐ 日曜  
☐ 商店街の駐車場をご利用ください  
☐ 全40名

セセリ柚子胡椒焼き定食 700円、サラダ、小鉢、味噌汁、ごはん付

**博多一番どり 居食家あらい八代店 くらみや**

☎0965-31-5555

火曜日は博多一番どりの日。なんと飲み放題(2時間)が980円で!

八代の気軽に行ける居酒屋と言えば、博多一番どり。200席収容の店内に加え、駐車場も80台収容という、何もかもがビッグサイズ!サービスプランも半端ありません!なんと、毎週火曜日「一番どりの日」は飲み放題・2時間で980円!更に、日曜日は厳選した10品の串焼きが1本99円!通常、コー

スメニューも3500円、4000円、5000円をご用意。ご予算に応じた内容で設定できますので、宴会の際にはいつでもお気軽にお問合せください。小さいお子様にはキッズコーナーもありますので安心です。備長炭でじっくり焼いた焼き鳥とビール、これからの季節は最高ですよ!



☐ 八代市通町6-53  
☐ 17:30-25:30(0525:00)  
☐ なし ☐ 有 80台収容  
☐ 200席

備長炭でじっくり焼いた焼き鳥は最高です。

**中国料理 八代飯店**

☎0965-34-4174

おうちで本格中華はいかが?「配達とくとくファミリーセット」がお得で便利です!

昭和42年創業の八代飯店の中華の宅配プランはご存知ですか?なんと、店舗での本格中華をご自宅まで出前してくれるんです。「配達とくとくファミリーセット」は、棒棒鶏、海老チリ、八代飯店特製鶏の唐揚げ、彩り酢豚、マーボー茄子、特製焼き飯(大盛り)の6品セット。これらを人数に応じて

①麗々セット4980円(2~3名様分・税抜き)、  
②福々セット9800円(5~6名様分・税抜き)、  
③麗福セット14800円(8~9名様分・税抜き)をご用意しました。マーボー茄子は二見産の茄子を使用しています。単品メニューもありますので詳しくはHPからご覧くださいね。



★注文メニューはホームページからご覧ください。  
<http://www.8246.jp/>  
八代飯店

☐ 八代市東島西町4-1  
☐ 11:30~14:00、17:00~21:00  
☐ 火曜(休)あり  
☐ 150名

※中華メニューもご来店でご予約、美味しい定食メニューもご用意しております

**地中海バルBRUCO**

☎0965-37-8650

気軽に入れる八代唯一の地中海バル。こだわりの食材で本格的な味を。

昨年11月にオープン。ステキな店舗は仲間と一緒に手作り。オーナーは山形県庄内にある、あの有名イタリアン「アルケッチャーノ」で修業の実績があり、料理へ熱い取り組みに色んな方面から注目を浴びている方です。素材にもこだわり、あさぎり町の咲いたもぎ苺、本田農園のトマト、地元の鶏

師さんがとった血肉を使用。自ら生産者を訪れ厳選した食材を料理に活かしています。数あるメニューの中でもやっぱりおススメはパスタ!これからはますます種類が増えていくそうです。メニューはオードブルから肉料理まで、本格的だけど気軽に入れるお店です。



☐ 八代市本町1丁目1号  
高橋ビル1F  
☐ 17:00~24:00(0523:30)  
☐ 日曜日(休)なし  
☐ 18人(飲み席は6人付)

アサリチャーノ(12人分) 980円  
あさぎり町の咲いたもぎ苺とトマトのソテー 1480円

**Caféアウル&うまか屋元氣堂**

Caféアウル ☎0965-43-4810  
うまか屋元氣堂 ☎0965-31-1600

ワクワクメニューがいっぱい!家族一緒に楽しいランチタイムを。

八代厚生会館内カフェ・アウルはパスタ、グラタン、ドリア、グリーンカレーなど本格的スパイスカレーが人気の洋食屋さん。プラス200円で食べ放題の自家製パンはふんわり優しい味で人気商品!ペーコンも自家製ですよ。また、田中東町のうまか屋元氣堂はちゃんぽんが人気。豆乳ベースのスープは

辛味噌、塩、醤油、鶏ガラの4種類から選べます。1日の野菜摂取量は350gですがこちらのちゃんぽんには300gの野菜入り。とってもヘルシーです。テイクアウトも出来ますのでお気軽に。両店舗ではただ今予約制で弁当注文も受けていますよ。



**Caféアウル**  
☐ 八代市西松江町1-47  
☐ 11:00~14:00  
☐ 水曜  
☐ 厚生会館の駐車場をご利用ください  
☐ 26名



**うまか屋元氣堂**  
☐ 八代市田中町27-11  
☐ 11:00~14:00  
☐ 水曜(休)9時  
☐ 26名

<p>★やつしろぶれす限定★ <b>スペシャルクーポン</b> 都城市柳田酒造で作ったゆめぜんオリジナル焼酎「夢千本桜」1本プレゼント 美食酒家 ゆめぜん 2017年5月末日まで</p>	<p>★やつしろぶれす限定★ <b>スペシャルクーポン</b> ランチご注文の方に1ドリンクサービス ※GW除く・お一人様1枚限り 旬魚季彩 一誠 2017年5月末日まで</p>	<p>★やつしろぶれす限定★ <b>スペシャルクーポン</b> 最初の1杯生ビール半額 ※1枚でグループ全員ご利用可能 博多一番どり 居食家あらい八代店 くらみや 2017年5月末日まで</p>	<p>★やつしろぶれす限定★ <b>スペシャルクーポン</b> 出前で使える500円割引券 中国料理 八代飯店 2017年5月末日まで</p>	<p>★やつしろぶれす限定★ <b>スペシャルクーポン</b> 切りたて生ハムのハーフサイズをサービス ※お一人様1回限り 地中海バルBRUCO 2017年5月末日まで</p>	<p>★やつしろぶれす限定★ <b>スペシャルクーポン</b> 全品100円引 (2店舗共にご利用いただけます) Caféアウル&amp;うまか屋元氣堂 2017年5月末日まで</p>
---	---	---	---	--	--



interview

やつしろの  
働くひと  
vol. 1

いちご農家  
池松 洋平さん



昭和いちごの名を  
全国に広めたい!

八代市生まれ、40歳。「池松いちご農園」の3代目。熊本県立農業大学校を卒業後、見聞を広げるためアメリカに渡り、現地の農業と文化を学ぶ。帰国後、21歳の時に就農。数年前まで、八代全域のいちご農家の農協組合員で構成される「JAやつしろ昭和いちご部会」の青年部長も務め、現在も八代市の昭和地区で栽培する「昭和いちご」の普及に力を注いでいる。

子どもの頃から家業を手伝い  
後継者としての意識を育成

八代市の昭和地区で「池松いちご農園」を営む池松洋平さん。「我が家は祖父の代から続くいちご農家で、実は、熊本県で初めていちごの栽培を始めたのも祖父なんですよ」。熊本県のいちご栽培の草分け的存在を祖父に持ち、その3代目の彼にとっていちご農家を継ぐことは子どもの頃から当たり前だったと言います。「物心がついた頃から、箱折りを手伝っていました。中学の時には、初めて小さなビニールハウスを任せられ、収穫したいちごの収入をすべてもらえて嬉しかったものです。今思えば父が、そうやって私の後継者としての意識を育ててくれたんでしょうね」。

熊本県オリジナルの新品種  
「ゆうべに」の栽培に注力

21歳の時に本格的に就農。「おいしいいちごを育てるには、細心の注意が必要です」。自然災害や天候に左右される上、肥料設計や水の管理、ビニールハウスの温度や換気、病害虫のチェックなど、休みはほとんどありません。「ハードだけど、いちごを食べてみんなが喜んでくれると思うとがんばれます」。



春の歓迎遠足でいちご狩りを楽しむ地元の小中学生たち



いちごのバック詰め作業中。ご家族と従業員さんと一緒に

現在、池松さんは、熊本県のオリジナルの新品種「ゆうべに」の栽培に力を入れています。「ゆうべに」は甘味と酸味のバランスがよく、大玉で鮮やかな赤色が特徴。「栃木や福岡産のいちごが有名ですが、昭和地区で栽培する「昭和いちご」は味も品質もそれらに決して負けません。今後は、ゆうべにを筆頭に「昭和いちご」の名前を全国に広めていきたいですね」。

また、東日本大震災を機に、毎年5月はチャリティ「いちご狩り」を実施。昨年からは熊本地震復興支援のために行っています。「少しでも被災した方たちの力になりたい」と話してくれました。



熊本県が9年の歳月をかけて開発した新品種のいちご「ゆうべに」。大玉で、甘味と酸味のバランスが絶妙です。ジャムにしてもとっても美味しいですよ。

先着15名様 EPI\*EPI クーポン

**10,000円OFF** 全身組み合わせ自由プラン 通常76,800円が **66,800円** (税込)

※1枚で1名有効 ※完全予約制 ※全身組み合わせプランのみ有効 ※毎月のクーポン発給との併用不可 ※予約時にクーポン発行と併入、来店時に発行 ※有効期限：2017年5月31日まで

EPI\*EPI

脱毛は8年目のEPI\*EPIにお任せ下さい。

★最新 高速連射式 脱毛機 導入

**全身お試し ..... 6,800円**  
(顔、V、I、O別) (6月末まで)

★手軽にお試し 好きな部位3ヶ所 **1,000円**  
(ひざ下・ひじ下、太ももなど) 各1回

★日頃のお手入れから解放  
両ワキ脱毛8回コース ..... **3,996円** (税込)

★気になる部分だけを効率よく脱毛!!  
全身組み合わせ自由プラン 通常76,800円が **66,800円** (税込)  
30回1年コース

施術時間が  
今までの**1/3**  
新規のお客様も  
会員様も (※1回限り)

ご新規様  
お試し価格!!  
1部位あたりの  
施術範囲が広いのも  
EPI\*EPIの  
魅力

EPI\*EPI  
人気No.1  
気になる部位だけを  
集中的に脱毛

エピエピ熊本

質問だけのご来店もOK! お気軽にどうぞ!

脱毛サロン **EPI\*EPI** 完全予約制 **tel.0964-43-5581**  
http://www.epi-epi.jp/

宇城市小川町河江1-1/イオンモール宇城1F  
営業時間/10:00~21:00(受付20:00まで)  
年中無休 ※クレジットカード使用可



無料駐車場 **P** 約3,000台 年中無休

JR鹿児島本線 小川駅下車 / 無料コミュニティバス約15分



**5/5 FRI** **スーパーマリオブラザーズ**  
**マリオ**  
**〜握手会・撮影会〜**

※キャラクターショーではありません。

**観覧無料**

**TIME** ①15:00〜  
②17:00〜

**PLACE** オアシスコート

© Nintendo

**5/7 SUN** **ゴールデンウィーク スペシャルライブ**  
**秋休-Akiyasumi- ミニライブ**

2001年に結成し、大阪天王寺のストリートライブから全国へと活動を広げる。「見る音楽」をテーマに伝え、着々と全国に名前を轟かせている話題の二人組ユニット。お見逃しなく!

**観覧無料**

**TIME** 16:00〜 **PLACE** オアシスコート

**5/7 SUN** **ゴールデンウィーク スペシャルライブ**  
**タイラツバサ ミニライブ**

「平義隆」と「立川真」の奇跡のユニット「タイラツバサ」がそれぞれの地元福岡と宮崎を繋ぐ曲をリリース!! 故郷愛と感謝の想いを届けます! なかなか見れない貴重なライブ! お楽しみに!

**観覧無料**

**TIME** 12:00〜 **PLACE** オアシスコート

**5/14 SUN** **映画 名探偵コナン**  
**から紅の恋歌」公開記念**  
**名探偵コナンが**  
**やってくる!!**

写真撮影会もあるよ!  
※キャラクターショーではございません。

**TIME** ①12:00〜 ②14:00〜  
③16:00〜 ④18:00〜

**PLACE** オアシスコート

**10 Anniversary** **電子マネー-WAON 10周年記念 大抽選会**

**お買い上げ対象期間** 2017年4月28日(金)〜5月7日(日) 7日の券の配布は17:00まで

**統一抽選会** 2017年5月6日(土)・5月7日(日) 10:00-18:00

**追加条件** お買い上げ金額5,000円(税込)ごとに引換券を1枚、1,000円(税込)ごとに引換券を1枚追加

**1等** 20,000 WAONカード  
**2等** 2,000 WAONカード  
**3等** イオン商品券 500円分

**抽選会会場** 1階 同仁堂前特設会場

**SMILE KIDS**

結友ちゃん 11歳 真芳くん 8歳 夏友ちゃん 1歳	颯風くん 8歳 花菜ちゃん 6歳	さくらちゃん 9歳 天童くん 4歳	大雅くん 2歳 紗羅ちゃん 0歳	和貴ちゃん 4歳 千尋ちゃん 2歳
----------------------------------	---------------------	----------------------	---------------------	----------------------

あなたと出会えた事生活出来ること、本当に毎日幸せです。これからも3人仲良くね!!

野球、バレーをガンバルぞ! (そらま) / バレーをガンバルぞ! (ひな)

バスケットとピアノをがんばります。(さくら) サッカーでシュートができるようになります。(天童)

お騎士になりたいな! (紗羅) / お兄ちゃん大好き (さ)

プリキュア大好き!! (わか) / ななちゃん (わか)

**スマイルキッズ モデル募集**

対象 0〜10歳までのお子さま  
募集人数 12名 参加費 無料  
撮影日 5月16日(火) 17:00〜18:00  
応募締切 5月8日(月)必着  
掲載期間 ●イオンモール宇城館内/約2ヶ月  
●うきうき6月号(5月25日発行)

お問い合わせ 869-0551 宇城市不知火町御領391-1F 株式会社ビーエス広告社 うきうきおふれす「スマイルキッズ」係 FAX 0964-42-6020 メール info@uki-pre.net

応募方法 参加希望の方は、FAXまたはハガキ、メールに「保護者氏名、お子さま氏名(ふりがな)、お子さま年齢、性別、郵便番号、住所、電話番号、を明記し上記宛先までお送りください。

**LINE@x@am\_uki**

**友だち追加方法**  
①QRコード読み取り  
LINEの友だち追加ページの「QRコード」を選択し、右のQRコードを読み取ると友だち追加できます。

②ID検索  
LINEの友だち追加ページの「ID検索」を選択し、下記IDを入力し検索して頂くと友だち追加できます。  
ID: @am\_uki

**4/28 FRI** **家族の似顔絵展**  
宇城市を中心とした熊本県下の平成29年4月在園の園児さんが描いたご家族の似顔絵が展示されます。  
**PLACE** 南東出入口横・蔦屋書店前

**5/3 WED** **母の日グルメ大集合! 選手権**

**STEP ①** 参加店舗2店で税込み300円以上お食事しよう! 1店舗目で投票用紙、2店舗目でスタンプをGET!

**STEP ②** モール1F 中央出入口の展示パネルから好きなメニューを1点選び記入しよう!

**STEP ③** 用紙下の控えを切り取り5月14日までにモール1F中央出入口の投票箱へ投入しよう! 控えは発表まで保管しよう!

投票した方の中から抽選で30名様にイオンモール宇城お買い物券3,000円分をプレゼント!

※600円以上でスタンプは1つとなります

※商品の交換には現金が必要となります

投票引き換え期間 2017年5月20日(土)〜5月28日(日)まで

**4/26 WED** **母の日 七星 ラーメンつけ麺 NEW OPEN**

各先着200名様 やつしろぶれす 限定クーポン

右下の引換券を切り取って本館1Fインフォメーションカウンターにお持ちください。

**マクドナルド ポテトS 無料券** **ラーメン・つけ麺 七星 餃子3個入り1皿 無料券**

＜注意事項＞右の券では各店でサービスを受ける事が出来ませんので、必ずインフォメーションカウンターで交換してください。引換券1枚につき、対象の無料券を1枚追加します。/ 定員に達し次第、終了となります。

**やつしろぶれすクーポン**  
マクドナルド ポテトS無料券プレゼント

**やつしろぶれすクーポン**  
ラーメン・つけ麺 七星 餃子3個入り1皿 無料券プレゼント



5/3  
WED

## キコおねえさんの ミニライブ&サイン&撮影会

子ども達、パパ・ママに大人気、KIKOおねえさんによるミニライブ。楽しみながら本物の英語に親しめるとトレンドに敏感なパパ・ママ達の間で話題に!  
●CD販売予定時間/11:00~  
●対象店舗/葦屋書店小川町



観覧無料

TIME ①12:00~②14:30~  
PLACE オアシスコート

5/4  
THU

## ねば〜る君が やってくる!

世界中のみんなに納豆を好きになってもらうためにこの世に生まれた納豆の妖精。それが...ねば〜る君。



観覧無料

TIME ①11:00~②14:00~  
PLACE オアシスコート

5/5  
FRI

## FMKビートMAX 子どもの日スペシャル

これまでになかった金曜お昼のワイド・プログラムをイオンモール宇城から公開生放送!!

観覧無料

TIME 12:00~14:34  
PLACE オアシスコート

# ゴールデンウィークもイベント盛り沢山!! 家族みんなでイオンモール宇城

5/6  
SAT

## THEカラオケ★バトル「U-18四天王」5冠 鈴木杏奈 ミニライブ

THEカラオケ★バトル「U-18四天王」5冠の「鈴木杏奈」がイオンモール宇城に初登場!! 高得点を連発する歌唱を是非会場でお楽しみください!!



観覧無料

TIME ①13:00~②15:00~  
PLACE オアシスコート

5/7  
SUN

## ゴールデンウィーク スペシャルライブ ジェロ 新曲「ひとり舟」 発売キャンペーン ミニライブ& 特典会

イベント当日、歌唱後に4/26発売シングル「ひとり舟」ご購入者対象に特典会<写真撮影&サイン会>を実施いたします。サインは、ジャケットに致します。写真撮影は、「ひとり舟」2枚以上ご購入者対象にて行います。尚、ご観覧はフリーです。



観覧無料

TIME 14:00~  
PLACE オアシスコート

5/10  
WED

## もうすぐ母の日 「お花のコサージュで飾る “ママスリッパ”を贈ろう!!

【定員】各回10名様  
【参加費】UKIUKI CLUB会員様...300円  
一般のお客様...1,000円  
※おひとり様一つとさせていただきます。



TIME ①11:00~②14:00~  
PLACE オアシスコート

5/13  
SAT

## 劇場版 ポケットモンスター きみにきめた! 公開記念 ピカチュウがやってくる!

写真撮影会もあるよ!  
※キャラクターショーではございません。



TIME ①12:00~②14:00~  
③16:00~④18:00~  
PLACE オアシスコート

5/26  
FRI

## イオンモール宇城プレミアムフライデースペシャル 田中裕美さんの ヨガ教室

簡単にできる身体ケアの方法を知っちゃおう!運動と一緒に体験しませんか?老若男女OK! 動ける服装で来てください!



参加無料

TIME 17:00~  
PLACE オアシスコート

5/28  
SUN

## 泉谷しげる スペシャルミニライブ &サイン会

CDまたはオリジナルグッズを当日会場にてお買い求めのお客様は、ミニライブ終了後のサイン会にご参加いただけます!



観覧無料

TIME 14:30~  
【会場でのCD・オリジナルグッズ販売時間】  
13:30~予定  
(状況に応じ変更となる可能性があります。)  
PLACE オアシスコート

5/30  
TUE

## ~5月30日はごみゼロの日~ 楽しくお掃除! オリジナル デコほうき作り

【定員】各回10名様  
【参加費】UKIUKI CLUB会員様...300円  
一般のお客様...1,000円  
※おひとり様一つとさせていただきます。

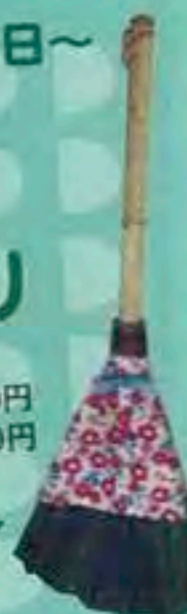

TIME ①11:00~②14:00~  
PLACE オアシスコート



**三笠屋**



昭和38年創業。紳士服から始まって現在はクチュールをメインとした婦人服専門店です。「よそいき」にはちゃんとした服を着て欲しいとおっしゃる高橋さん。顔映りの良い明るいものをおススメしています。おしゃべりは元気の素！楽しいおしゃべりにつつい立ち寄ってしまいます。  
TEL0965-33-2588 営業時間/ 9:30 ~ 19:30  
休日/ なし(年中無休)



**花城園**

二之町と本町1丁目の角にあるお花屋さん。「グリーン」がトレードマークの店主の久木田さんはいつも笑顔で元気いっぱい！花束はもちろん、フラワーアレンジも素敵な花屋さんです。久木田さんのおしゃべりで元気をもらっている人は数知れず。色んな場面での記念日にハッピーを届けてくれるお花を更に美しくコーディネートしてくれますよ。  
TEL0965-35-0878  
営業時間/ 17:00 ~ 23:00  
休日/ 不定休



ステキな花束作ります♪



hooray!  
**がんばれ商店街!**  
地域でがんばっている商店街を紹介。  
今回の商店街  
**本町1丁目商店街その①**

**陶器の店泉屋**



1963年創業。現在は二代目店主が経営する陶器店。目で見て器を楽しんで欲しい...という店主のこだわりから飾器をメインに取り扱っています。その他にも流行にとらわれず陶器のイメージに合わせて仕入れられた和感覚の創作洋服や暖簾も提供。店内には全国有名産地及び海外の一流ブランドの陶磁器を数多く展示。  
TEL0965-34-2676  
営業時間/ 9:30 ~ 19:00  
休日/ 不定休



**タイガー (寅屋萌芽堂)**

店内に入ってびっくり！店内いっぱい和風小物、創作人形がずらりと並んで、まるでギャラリー。店主の松山さんはこちらで手作り教室も開催しています。タイガーという店名は、創業者である松山さんの祖父様が当時横文字の名前の店舗が少なかったことからつけたのだとか。古布の良さを活かした人形作りを教えてください。  
TEL0965-32-2305 営業時間/ 10:00 ~ 18:00  
休日/ 土・日・祝



**ヘアサロン そのべ**



大正8年創業という八代で最も歴史ある理容店。ご主人と奥様、そして修行から帰ってきた息子さんと3人でお迎えしてくれます。ご主人は全国理容競技大会で優秀賞を勝ち取る腕前！世界大会の日本チームのメンバーとしても活躍されました。最近はお年寄りのための訪問理容にも取り組んでいるとのこと。老若男女、沢山のお客様に喜ばれています。  
TEL0965-35-6600  
営業時間/ 8:30 ~ 19:00  
休日/ 月曜日

歴史ある商店街には新しい発見がいっぱい！  
昔ながらの温かい店舗の並ぶ、本町商店街。昔と今では随分様変わりしていますが、八代人の心のふるさととはやっぱり本町商店街！  
八代唯一のアーケード商店街のお店は個性豊かで店主さんたちも楽しい方が多い！730mの直線距離のアーケードは九州で2番目の長さなんです。ウォーキングコースとしても最適な、歴史ある商店街、是非覗いてみて♪

きものひとすじ - 243年 -



「ふりそで展」  
高濱屋オリジナル作品からお値打ち品まで幅広い品揃えです

「七五三晴着展」  
同時開催中

- ◆ 男四ツ身羽織 23,000円~
- ◆ 女四ツ身 37,000円~

お手持ちの着物のコーディネート  
しみ抜き、お仕立て直しなど  
お気軽にご相談くださいませ

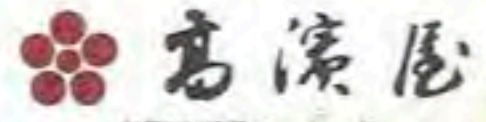

高濱屋  
本町2丁目アーケード  
(0965) 32-2063 木曜定休日

還暦・厄入・厄晴れフェア開催中



記念の一着を...



駐車場完備

営業時間  
AM9:30 ~ PM8:00  
八代市本町2丁目  
(中央アーケード街)  
TEL(0965)32-3668

やつしろふれす 限定  
1,000円以上  
お買上げの方  
店頭価格 (税抜) から  
**5%OFF**  
※このチラシをご持参下さい。  
人形金庫  
**こどもや**  
八代市本町3丁目4-43  
0965-32-7223

店内お買い得品  
まんさい!  
堀口陶器店  
八代市出町2-9  
0965-33-5195  
営業時間 9:00~18:00  
2,000円以上お買い上げの方 **500円割引**  
3,000円以上お買い上げの方 **2割引**  
有効期限/2017年5月末迄

反「やつしろふれす」新刊  
**Summer Fair** 開催中  
Weather Report  
tel.0965-34-5610  
営業時間 10:30~19:00  
5月の西休日 9日、14日、17日、23日、30日  
※この記事を所持の方には **10%off** (2017.5月末迄)

私らしく、心地よく  
お洋服を  
お買い上げの方  
**5%off**  
mama  
**kumiko**  
本町2丁目アーケード  
TEL 0965-32-2539  
※この記事を所持の方には  
2017.5.21迄





八代市立図書館の館長、小出泰子がおすすめする絵本のコーナー。気になる絵本のとびらのむこう側には、いったい何が待っているのでしょうか…？絵本を探しに図書館へ出かけてみませんか。

『みしのたくかにと』

「みしのたくかにと」逆から読むと、一粒の種から楽しいお話が笑えるよ！



『ちいさいおうち』

私が子どもの頃は縦書きでした。見返し(表紙の裏)のデザインが大好きです。

『おさとぼうしうり』

「ぼうし、ぼうし、ひとつ50えん！」頭にたくさん帽子を載せて、ぼうしうりのおじさんは今日もあちこち歩きます。声に出して読むと楽しいよ。



◎八代市立図書館

〒866-0865 熊本県八代市北の丸町2-35 ☎0965-32-3385

未来の森通信

「八代市立博物館 未来の森ミュージアム」の学芸員による展覧会の紹介とエッセーを不定期でお届けします。

春季特別展覧会 熊本地震復興祈念

「円山応挙」

— 京都相国寺と金閣・銀閣の名宝展ふたたび —

熊本地震を乗り越えて、「円山応挙」がふたたび八代へやってきました！代表作「牡丹孔雀図」や「七曜七福図巻」(いずれも重要文化財)など、「写実」のスペシャリスト円山応挙のすご腕が光る名品26点が勢ぞろい！

◆会 期 / 平成29年4月21日(金)～6月4日(日)  
◆会 場 / 八代市立博物館未来の森ミュージアム

- ◆入 館 料 / 一般600円 高校・大学生400円 中学生以下無料 ※5月5日(金・こどもの日)は無料
- ◆開館時間 / 9:00～17:00(入館は16:30まで)
- ◆駐 車 場 / 50台駐車可能(無料)
- ◆休 館 日 / 毎週月曜日(祝日の場合はその翌日)
- ◆主 催 / 八代市立博物館未来の森ミュージアム・八代市
- ◆特別協力 / 相国寺承天閣美術館
- ◆お問合せ / 八代市西松江城町12-35 ☎0965-34-5555

「円山応挙の世界～展覧会鑑賞のツボ～」  
4月23日(日)14:00～15:30 八代市立博物館講義室  
講師 島津亮二(当館学芸員) 少聴講義料・文芸的料(事前予約不要)



展覧会こぼれ話

平成28年(2016)4月の熊本地震で、泣く泣く開催中止となった「円山応挙」展。しかし、リベンジを望む皆様のお声とコレクションのご所蔵者のあたたかいご厚意により、日本屈指の円山応挙コレクションがふたたび八代へやってきました！

応挙さんの絵画の何がスゴイのかと申しますと、とにもかくにもリアルな描写。実は、応挙さんが登場する江戸時代中ごろ(18世紀)までの日本の絵画は形式的な作品ばかりでした。ですので、ひたすらリアルさ

今回の担当

島津 亮二  
Ryoji Torizu



1977年神戸生まれ。2002年より八代市立博物館勤務。歴史担当。得意技はしゃべり出すと止まらない「八代ネタ話」。家では2人の娘に愛されている優しいパパ。

を追求した応挙さんの絵画に人々はビックリ。「応挙が現われて以降は京都中の絵描きがみんな写生画を書くようになった」と言われるくらい大ブレイクして、その後の近代日本画発展の基礎となったのです。

今回の展覧会は、そんな応挙さんのスゴ腕・スゴ技が堪能できる名品が勢ぞろい。特に注目目はポスターにも登場している「牡丹孔雀図」。これでもか！

と言わんばかりの羽根の細かい描写や美しい色彩に、見とれること間違いなし！そしてもうひとつの見どころはワンコの絵(「豆狗子図」)。応挙(たぶん犬マニア)の描くワンコはとにかくかわいくて、見た人全員キュンキュンすること間違いなし！ウソがホントかは展覧会にお越しただいて、みなさんの目でご確認ください。

なにはともあれ、八代で日本美術の至宝をご覧いただけるまたとないチャンスです。ぜひお見逃しなく！

5  
May  
2017

mon	tue	wed	thu	fri	sat	sun
1 メーデー	2 八十八夜	3 憲法記念日	4 みどりの日 八代少年少女合唱団 第43回定期演奏会 源八代厚生会館 大ホール 開演場13:30 開演14:00 小学生以上 1,000円 源八代少年少女合唱団 森 090-3734-0087	5 こどもの日 端午の節句 第43回八代 アマチュアナイト！ 源がらっ広場 開19:00～22:00 観無料 源まちなか活性化協議会 ☎090-1710-3353	6 立夏	7 博士の日 初もんの日
8 世界赤十字デー	9 アイスクリームの日	10 愛鳥の日	11	12 熊本地震復興祈願 第23回九州国際 スリーデーマーチ2017 源球磨川河川敷緑地 源九州国際スリーデーマーチ 実行委員会(八代市観光 振興課)0965-33-4132	13 愛犬の日	14 母の日 日奈久温泉 カーネーション風呂 源日奈久温泉一帯 源日奈久温泉観光案内所 0965-32-4596 木のおもちゃの広場 源宮崎財団学園財団 開10:00～11:30 源やつしる子ども劇場 0965-35-3909
15 ヨーグルトの日	16 旅の日	17 自然保護の日	18 こたはの日	19 ボクシングの日	20 森林の日 第21回さらりマルシェ八代 源ワーキングオフィスさらり八代(八代市松江北町7-2) 開10:00～16:00 源さらり八代 0965-35-0007 夜のいちごちゃん祭り 源橋本さんちのピニールハウス 開17:30～20:30 料2,000円 源橋本 090-8621-9807	21 小学校開校の日 第20回熊本県八代運動公園フリーマーケット 開10:30～ 源県営八代運動公園 0965-37-0006 第1回本町マルシェ 源本町商店街アーケード一帯 開11:00～17:00 源まちなか活性化協議会 090-1701-3353
22	23 恋文の日	24 ゴルフ場記念日	25 食室車の日	26	27 百人一首の日 本町ワンコイン寄席 源まちなかホームルーム たまりんば 開14:00～15:00 源まちなか活性化協議会 0965-32-0721	28 花火の日 第32回ふる郷愛鏡祭 源八代市役所鏡支所・文化センター周辺 開9:00～15:30
29 貝服の日	30 環境美化の日	31 世界禁煙デー 氷室祭 源八代神社 やつしるぶれす 6月号発行日				

※イベントの日程や時間、内容は天候や状況により変更になる場合もあります。事前に各確認の上お出かけください。



医療法人 エステティックライン

# 熊本パール総合歯科クリニック 宇土院

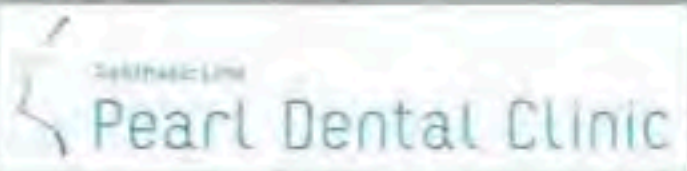

『熊本パール総合歯科クリニック 宇土院』から、最新歯科情報をお届けします

パール・デンタル NEWS! Vol.1

インプラント治療が困難と診断された人にも対応

即日固定式インプラント

(オール・オン・フォー)

## 「All-on-4」

「All-on-4」は、歯が1本もなくとも、片顎わずか4〜6本のインプラントですべての歯を支えることができる画期的なインプラント治療。治療したその日から自分の歯のようにしっかり噛めます。

▼治療症例(50歳・女性)

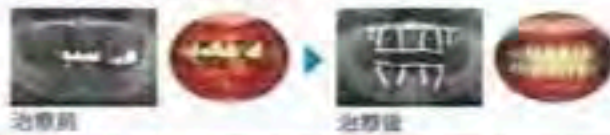

「All-on-4」はこんな人!

- 多忙で治療する時間のない人
- 入れ歯は1日でも入れたくない人
- 骨が薄くインプラント治療は困難と診断された人
- 年齢を重ねても人生を楽しまたい人



インプラント治療の流れ

検査と準備

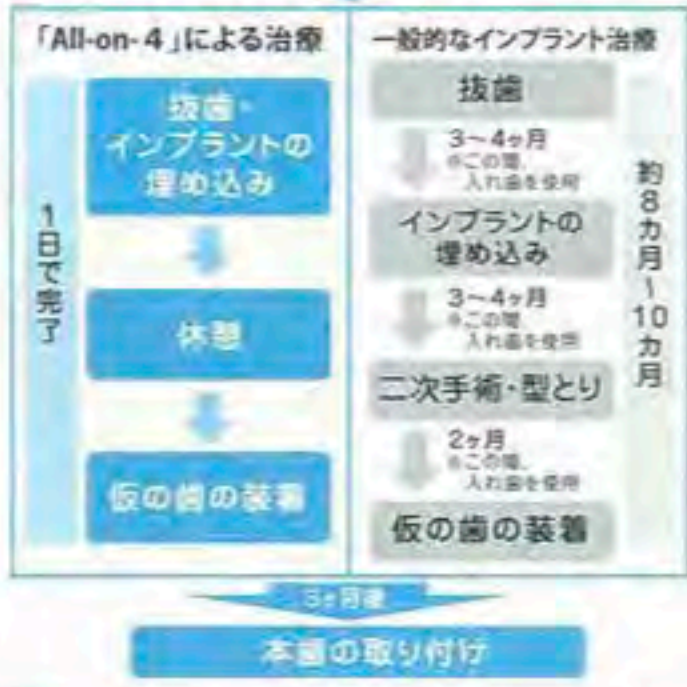

**Q** 歯の不調を感じていても、放置したままの人が少なくないようですね。

**A** 前田 歯周病などで歯がグラグラしているのに、入れ歯になるのがイヤ、忙しくて通院する時間がないという人は少なくありません。しかし、そのままにしておくと、しゃべりづらく、食事もうまくできないため、生活の質がますます低下してしまいます。さらに、土台となる顎の骨が溶けてしまうと、その後の治療に多くの時間と費用を要することになります。

**Q** 入れ歯もイヤ、時間ももないという人に最適な治療法はあるのでしょうか?

**A** 前田 一般的なインプラント治療では、治療完了まで約1年を要しますが、総入れ歯や、歯を多く失い土台がやせてしまった方でもたった1日でインプラント手術から固定式の歯の装着までができる「即日固定式インプラント(オール・オン・フォー)」という治療法があります。片顎あたり最低4本のインプラントを埋入することで、片顎すべての歯を支えることができる画期的な治療法です。手術したその日のうちに固定式の歯が入り、自分の歯のようにしっかり

**Q** 即日固定式インプラントは誰にでもできますか?

**A** 前田 最新機器での十分な検査を踏まえたうえで、80〜90%の方に有効です。特に、当院は「即日固定式インプラント(オール・オン・フォー)」を開発した「マロ・クリニック東京」の九州唯一の提携歯科であり、開発者であるDr.パワロ・マロから直接技術を学んだインプラント専門医(※日本口腔インプラント学会専門医)が治療を担当

**Q** インプラント治療に不安がある、怖いという方も多いようですが……

**A** 前田 インプラントはかなり一般的になりましたが、外科手術を伴うため、不安に思う人が多いのも事実です。「即日固定式インプラント」を含むインプラント治療をもっと詳しく知りたい方のための「無料相談」を下記の日程で受け

歯がグラグラして困っている。でも、入れ歯になるのはイヤ、通院する時間もない……。  
**たった1日で治療可能な「即日固定式インプラント」をご存知ですか?**  
 「即日固定式インプラント(オール・オン・フォー)」なら、たった1日でインプラント手術から固定式の歯の装着までができ、入れ歯を1日も使わずに済みます。治療したその日から自分の歯のようにしっかり噛み心地が得られる画期的な治療法です。詳しいお話を「熊本パール総合歯科クリニック」の前田明浩理事長・総院長に聞きました。



歯科技術は日々進歩しています。これまでは難しかったことでも可能なことが増えました。何でも気軽に相談下さい

熊本パール総合歯科クリニック 日本歯周病学会認定歯周病専門医  
 理事長 前田 明浩 日本口腔インプラント学会専門医  
 総院長 日本臨床歯周病学会インプラント・歯周病部専門医



付けています。歯科衛生士や技工士も十分にトレーニングを重ねたインプラント専門スタッフが当たっており、過去7年間における同症例のうち、はずれたり、ダメになった例は現在までありません。



### インプラント治療 無料個別相談会

5月1日(月)〜5月20日(土)の診療時間内

※3〜7日は休診

◆インプラント治療に関する疑問、質問に専門スタッフが丁寧にお答えします。無料でご参加下さい。

※予約は不要です。診療時間内のため、お持ちいただく場合があります。

※期間中、都合の悪い方は電話やメールでの相談も可能です。

◆総院長の在院日

5月					
2日(火)	9日(火)	10日(水)	16日(火)	17日(水)	20日(土)

◆総院長の在院日 より詳しくご説明します

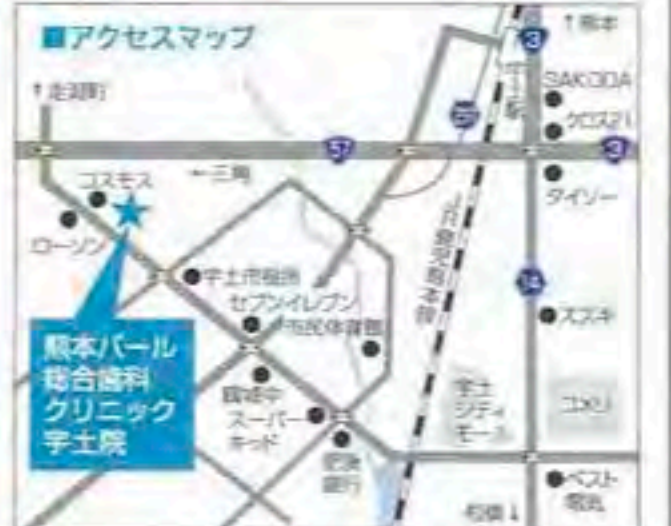

診療予約 ◆ホームページ、携帯電話、スマートフォンからも診療予約できます。

facebook ◆twitter ◆「パール歯科」のホームページからご覧になれます!

熊本パールインプラントセンター 検索

歯科医師・歯科衛生士 募集!

〒860-0801 熊本パール総合歯科クリニック グッピー 検索

医療法人 エステティックライン 熊本パール総合歯科クリニック 宇土院 ☎0120-461-003 携帯電話からでもOK!!

住所 宇土市高橋町 20-9

診療時間

月	火	水	木	金	土	日
○	○	○	○	○	○	休
○	○	○	○	○	○	休

診療科目

インプラント、矯正、審美、歯周病治療、一般歯科、小児歯科、口腔外科、予防歯科 ★訪問診療

施設

個室カウンセリングルーム、完全個室・全館ガラス張りの診察室、メンテナンスルーム・手術後の回復ルーム、★デジタルレントゲン、CT導入

HP: <http://www.pal-dc.jp/>



# バレエ講座

## Lesson ①

みなさんはバレエと聞いて思い浮かべることは何ですか？そもそもバレエは、「イタリアで生まれ、フランスで花開き、ロシアで成熟した」と言われる西洋の伝統芸能、舞踊の一つです。みなさんが想像する、「白いチュチュ」や「白鳥の湖」は、ロシアでバレエ文化が発展したころにできたバレエです。

日本に伝わったのは、1912年当時の帝国劇場にイタリアのバレエ教師が招かれたことが始まりですが、1922年ロシア伝説のバレリーナ、アンナ・パヴロワが来日して『瀧死の白鳥』を踊り、バレエが広く周知されるようになりました。また、1957年ボリショイバレエの『白鳥の湖』が来日すると、ソ連バレエ団のレベルの高さと洗練された舞台が話題となり一大センセーションとなりました。現在でもロシアやソ連時代のバレエの影響は強く残っており、人気が高いスタイル

8月1日、八代に「キエフ・バレエ」がやってきます。今月から3回に渡ってバレエの魅力をお届けします。これで、初めてバレエを観る人も100倍楽しめること間違いなしです！

になっていきます。今回来日するキエフ・バレエ(タラスシェフチェンコ記念ウクライナ国立バレエ)は旧ソ連の三大劇場として長い歴史を誇るバレエ団です。現在でもそのソ連独特のバレエ文化を受け継ぎ、キエフ・バレエの踊りは、完璧な美しさと、高度なテクニックで、初来日から多くの方々に親しまれています。初めてバレエを観る方でも圧倒されてしまう、見応えのあるステージにどうぞご期待ください。



次号では、キエフ・バレエの来日公演プログラムに入っている、バレエの代表作『白鳥の湖』の見どころについてお話しします。

**2017年8月1日(火)**  
18:30開演 (18:00開場)  
**八代市厚生会館**  
TEL 0965-32-3196

◆S席...5,500円  
◆A席...4,000円

(お問い合わせ・お申込み)  
**ゴモド・アート・プロジェクト**  
☎096-288-4635

八代市厚生会館、八代市文化センター、びあ、日奈久ゆめ倉庫、メガネのみやざき、庄野学生堂八代店、珈琲店ミック、ローソンなどでチケット販売中！

**ギフト専門ならではの豊富な品揃えと価格に満足 毎年大好評のGW特別半額セールもお見逃しなく！**

陶器をはじめとする器はもとより、大好評の今治タオルなどの繊維類、寝具、食品などまで、ギフト専用ならではの豊富な品揃えと価格が自慢の「熊本陶器」。出産から節句、入学・入学、新築など、一生を通してお付き合いしたいお店です。

**恒例のGW半額セール開催**  
そんな同店では4月27日(木)～5月7日(日)のGW期間中、恒例の「特別半額セール」を開催。1Fに展示の陶器、ガラス、漆器製品が全品半額で提供されます。ギフトも対象なので、節句のお祝い返しにもおすすめです。1点から購入できるのでお気軽に。

**熊本陶器株式会社**  
☎096-377-2424

〒860-0801 熊本市東区渡辺2-22  
TEL: 096-377-2424  
営業時間: 9:00～17:30  
休: 日・祝 10:00～17:00  
※なし あり

**無料見積り実施中!!**

**5月限定車検キャンペーン実施中!**

	ハイブリッドカー (プリウス等)	軽自動車 (フィット等)	小型乗用車 (フィット等)
車検基本工費	16,000	16,000	16,000
代行手数料	5,000	5,000	5,000
法定費用	25,830	25,070	25,830
重量税	15,000	6,600	16,400
印紙代	1,100	1,100	1,100
合計	62,930	53,770	64,330
最大割引後価格	57,930	48,770	51,330

**代行手数料が5,000円引きになりこの価格!!**

**オートボックス 熊本八代店**  
☎0965-33-1555

# ステキな彼女

このコーナーでは、イキイキと輝く女性にスポットをあててご紹介いたします。仕事に趣味にボランティアに...と、何かに夢中になっている姿は誰が見ても憧れるもの。やつしるぶれず創刊1号目は、仕事はもちろんダンス講師としても活躍中の、「ステキな彼女」に出会いました。

**犬童 歩美さん**  
タカスタンダード八代ショールーム勤務  
スタジオバイラス インストラクター

明るい陽射しの降り注ぐ店内に迎え入れてくれたのは犬童歩美さん(35歳)。表情豊かで笑顔が眩しい、明るく元気な方!きっとショールームの看板レディなんだなあと勝手に解釈。先日行われたイベントは400名ものお客様がご来場されたとのことで、犬童さんは新築リフォームを希望されるお客様への商品説明はもちろん的確なアドバイスや提案を行う、社内外からも信頼の厚い10年選手だ。またプライベートでは市内ダンススタジオの子どもたちを対象にした教室でインストラクターを務めているという。彼女のさらさらオーラは一体どこから生まれるのだろうか。そこをどうしても知りたくてお話を聞かせていただいた。

「小さい頃にバレエを習っていて、ダンスが好きで好きでたまらなかつたんです。高校時代に先輩たちからダンスを教えてもらい総合体育館で練習してました。大学卒業後、スポーツジムで働きながら仲間と本格的にダンスを始め、30代になり基礎となるバレエをもう一度始めました。現在は週1回キッズクラスのレッスンをしています。教え子たちはもう二十歳になる子もいるんですよ。」

是非、レッスンの様子をのぞかせていただきたい、ということで、レッスン場にもお邪魔してみたが...そこにはショールームでお会いした犬童さんとは思えない、なんとも逞しく厳しさのある先生としての姿が。やんちゃをしそうになる子には容赦なく徹が飛ぶ。何より犬童先生の声の野太いこと!見た目からは想像つかない力強さに彼女の真実さが伺えた。

18月にバトリア千丁でダンススタジオの発表会があります。それに向けて練習していただきますので是非見に来てください!ここでは犬童さんのダンスも披露されるそう。必見ですね!

**CEサロン four leaf clover.**

子育て中の方も活躍できるサロンです。未経験の方でも大歓迎です。

勤務地 八代郡氷川町  
職種 フェイシャルエステティック等のスタッフ及びアシスタント  
給与 時給 720円～  
時間 9:00～17:00の内、3～4時間  
休日 日曜  
シフト 週3日～4日  
応募 まずはお気軽にお電話ください。

**CEサロン four leaf clover.**  
八代市氷川町島地1547 受付/平日9:00～17:00  
TEL.090-9079-0358 担当/尾田

**やつしるぶれず おしごと情報**

yatsushiro JOB info.

求人広告を掲載してみませんか?  
固定フォーマットに合わせた文字のみのレイアウトになります。

掲載料【1回・制作費込】...16,200円(税込)

お問い合わせは、やつしるぶれず編集室まで  
tel:0965-37-8005

**モーモーステーション 小川店**

車の事が分からなくても大丈夫! 学生、主婦の方が働きやすい環境です。

勤務地 宇城市小川町、上益城郡嘉島町  
業務内容 ①受付スタッフ ②自動車整備士 ③自動車検査員  
給与 ①時給740円～1,100円 ②時給1,100円～1,300円 ③契約社員 月給21万円(残業代、交通費別途) アルバイト 時給1,300円～  
時間 9:00～21:00(左記の内、5～8時間程度)  
休日 シフト制  
その他 学生・主婦・フリーターさん歓迎! 未経験者でもOKです。  
応募 まずはお気軽にお電話ください。

**モーモーステーション 小川店**  
宇城市小川町河江1-1 イオンモール宇城内  
TEL.0964-34-6211 担当/田中

**やつしるぶれず 編集室**

私たちと一緒に情報誌を作りませんか? あなたのアイデアを誌面に活かせます!

勤務地 八代市大島町  
業務内容 ①制作 ②広告営業(営業補佐)  
給与 ①150,000円～ ②160,000円～  
資格 要普通自動車免許  
時間 9:30～18:30  
休日 第1・4土曜、日・祝  
その他 ①、②ともに経験者を優先します  
応募 まずはお気軽にお電話ください。

**やつしるぶれず 編集室**  
八代市大島町4878  
TEL.0965-37-8005 担当/網川、江崎



八代展示場でおまちしています。

ご来場いただいた方へ  
サイコロで出た目の数だけ  
スーパーNANOX液体洗剤プレゼント!  
※数に限りがある為、早くなくなり次第終了となります。ご了承ください。

# グラントオーパン

全3  
区画

最新仕様高品質の設備機器付き! 土地 + 建物 + 全室照明 + 全室カーテン + 外構エクステリア + その他附帯工事 + 消費税

## 2号地セットプラン

4LDK  
駐車場 3台

総額 **2,099**万円 (税込) 借入額 2,089万円

※パースはイメージです。

■土地面積/202.13㎡(61.14坪) 641.9万円  
■建物面積/101.00㎡(30.55坪) 1,457.1万円

頭金	ボーナス払い	10年
10万円	0円	固定金利

月々 **52,821円**

## 3号地セットプラン

4LDK  
駐車場 3台

総額 **2,191**万円 (税込) 借入額 2,181万円

※パースはイメージです。

■土地面積/265.11㎡(80.19坪) 641.5万円  
■建物面積/99.51㎡(30.10坪) 1,549.5万円

頭金	ボーナス払い	10年
10万円	0円	固定金利

月々 **55,147円**

お気軽にご相談ください。

平屋の家

癒しの和テイストの住まい

## 和の風



## 分譲地ご案内受付会地

国道3号線から八代臨港線へ 入ってすぐ

至松橋 八代IC 至宇土

八代総合庁舎 GS. パチンコ店  
セブンイレブン 八代臨港線  
ひまわり整骨院 千里殖産 八代展示場

至人吉

九州自動車道

八代鏡宇土線 219 球磨川 南九州自動車道

八代駅 日本製紙 マクドナルド

新八代駅 八代臨港線

QRコード: スマホ・タブレットからはコチラ

**土地買います!!** 当社では分譲地用の土地を探しています。宅地はもちろん、畑、雑種地、土地付き建物など...

土地売却に関するご相談  
本社 ☎ 0120-32-2000 担当: 中原(なかはら)

社団法人 日本ツーバイフォー建築協会  
建設業許可(特-28)第13106号  
社団法人 熊本県宅地建物取引業協会  
宅建免許番号熊本県知事(10)1832号 千里殖産一級建築士事務所  
熊本県知事登録第1801号 九州不動産公正取引協議会会員

お気軽にご相談ください

☎ 0965-62-8000

<http://www.senri-shokusan.jp/>  
E-Mail: info@senri-shokusan.jp

せんりのすまい

ウェブ検索



ゴールデンウィークは休まず営業中!

※バスはイメージです。

# 新分譲地!

子育てや通勤、買物など、  
便利施設充実!

# 高島町に



### 暮らしのインフォメーション



- 松高小学校 .....約1,100m
- 第一中学校 .....約2,300m
- 高島バス停 .....約550m
- イオン八代店 .....約1,000m
- 熊本総合病院 .....約2,400m

【センリタウン高島町 物件概要】●所在地/八代市高島町4602 ●交通/九州産交バス高島バス停徒歩7分(約550m) ●総区画/3区画 ●今回販売区画/2区画 ●土地面積/202.13㎡(61.14坪)~265.11㎡(80.19坪) ●土地価格/641.5万円~641.9万円 ●地目/宅地 ●都市計画/都市計画区域内(未線引き) ●用途地域/第一種中高層住居専用地域 ●建ぺい率/50% ●容積率/150% ●上水道/八代市上水道 ●汚水・雑排水/八代市下水道 ●雨水/道路側溝 ●道路/八代市道、幅員約5.6m ●電気/九州電力他 ●ガス/プロパン ●売主/千里殖産株式会社 ●造成完了後、確定測量のち土地価格・面積が若干増減する場合がございます。

建築条件付き宅地

### 1号地セットプラン

4LDK  
駐車場  
3台

7万円

0年  
固定金利

月々  
なんと  
8万円

そのほか多数の分譲地をご準備しております。

限定  
1区画

センリタウン 有佐駅北  
**鏡町**  
建築条件付き宅地分譲

有佐駅まで徒歩5分、  
どこへ行くにも  
アクセス良好の立地

最新仕様高品質の設備機器付き!

- 土地 + 建物 + 全室照明 + 全室カーテン
- 外構エクステリア + その他附帯工事 + 消費税

■土地面積/209.97㎡(63.51坪) 374.7万円  
■建物面積/ 99.36㎡(30.05坪) 1,521.3万円

頭金 10万円    ボーナス払い 0円    10年 固定金利

### 1号地セットプラン

1,896万円  
(税込 1,886万円)

月々  
なんと  
47,688円

●所在地/八代市鏡町147番1 ●交通/九州産交バス「有佐駅」バス停徒歩約5分 ●総区画/6区画 ●今回販売区画/1区画 ●土地価格/374.7万円 ●土地面積/209.97㎡(63.51坪) ●私道/一部敷地有り ●地目/宅地 ●都市計画/非線引区域 ●用途地域/無指定 ●建ぺい率/70% ●容積率/200% ●上水道/八代市上水道 ●汚水・雑排水/八代市下水道 ●雨水/道路側溝 ●道路/南側八代市道(幅員5m) ●ガス/プロパンガス ●電力/九州電力他 ●売主/千里殖産株式会社



【建築条件付き宅地分譲とは】この土地は、土地売買契約後3ヵ月以内に売主と住宅の建築請負契約を締結していただくことを停止条件として販売致します。この期間内に建築請負契約が成立しないときは、土地売買契約は白紙となり、受領した金額は全額お返し致します。  
【住宅ローンお支払い例】●弊社提携銀行提携優遇住宅ローン利用 ●40年返済 ●金利1.00% ●元利均等払い ●金利は平成29年4月20日現在 ※優遇金利に関しては金融機関指定の条件があります。 ●金利は金融情勢により変動します ●別途諸費用が必要となります。 ●広告有効期限/平成29年5月31日まで



住まいづくりは「幸せづくり」  
**千里殖産株式会社**

八代住宅展示場

〒866-0814 熊本県八代市東片町413-1

本社/〒860-0033  
熊本市中央区紺屋阿弥陀寺町10番地 千里殖産ビル5F  
(熊本全日空ホテル ニュースカイ横)



# 村ガール桃子の今日も坂本日と



「わたくし、生まれも育ちも坂本です。姓は坂本、名は桃子。わたくし、不思議な縁もあって、生まれ故郷にわらじをめぐりました。…」  
「なんちゃって、草鞋を説いてはいませんが(笑) 確かに不思議な縁をもちまして、生まれ故郷の坂本町に約2年半前に帰ってまいりました。坂本桃子、27才です。」

現在は、地元のケーブルテレビで番組制作のお仕事をしながら、坂本で楽しく過ごさず！をモットーに、毎日アクレッシブに町中を東へ西へとかまわっています。

突然ですが、みなさんは坂本町のことをどれくらい知っていますか？坂本は、かつて旧八代郡に属し、「坂本村」だった時代が44年ありました。もともと遊園地、坂本村は三つの村が合併してできたので、とても広くて大きな地域なのです。今は「町」とは言っていますが、私は坂本はやっぱり「村」と呼ぶのが似合うなあと思っています。

ただとてまた、坂本のよきな田舎の村は「夕サシ」運れている「なにもない」というイメージを持たれることもあるみたいです。私も実は昔はそう思っていました。今も1ミリもそんなこと思っていない。むしろ今はなんて素敵で面白くて、希望のある町なのだろうと思っています。「この「ナー」では、どうして私がそう思うようになったのか、そして坂本のどんなところが素敵なのか、みなさんに楽しくお伝えしたいと思います。」

## Manhattaaaan!

Manhattan! ラーメン

NY発 VOL.1

八代とNYが似ているところ

八代を離れて33年、アメリカに来て25年になります。NYに最初の15年住んで、そのあと今住んでいるお隣のニュージャージー州に引っ越しました。

八代とNY、ぜんぜん違うように見えて、すごく似ている部分もあるんです。

八代市の人口が約13万人くらいです。実はNY近辺に住む日本人人口もそのくらいなんです。結果として何が起るかというと、日本人向けのサービスの規模が八代と同じくらいなんです。

たとえば日本風カレー屋さんの数、ラーメン屋さんの数、日系のパン屋さんの数など、日系ビジネスの規模だけで考えると、なんか八代に住んでいる気分なんです。ね(ただ、味は八代のほうが上。八代のパン屋さんをNYに出したら成功しますよ)。

そんなNYなんです。ひとつ八代より圧倒的に充実しているのが「日本酒フリーバー」の数。だいたいNYみたくフリーバーがあったらいいのになあ、と思ってたんです。

なので今回「やつしろ」が「お祝い」されると聞いて、ホント嬉しかったです。ついでに同様にコラムまで書いていただけたことになって、アメリカでのちよつとした話を八代の方にお伝えできればと思います。よろしくお願ひします。

## 主夫ぽん太のアメリカ便利

八代とNYが似ているところ

八代を離れて33年、アメリカに来て25年になります。NYに最初の15年住んで、そのあと今住んでいるお隣のニュージャージー州に引っ越しました。

八代とNY、ぜんぜん違うように見えて、すごく似ている部分もあるんです。

八代市の人口が約13万人くらいです。実はNY近辺に住む日本人人口もそのくらいなんです。結果として何が起るかというと、日本人向けのサービスの規模が八代と同じくらいなんです。

たとえば日本風カレー屋さんの数、ラーメン屋さんの数、日系のパン屋さんの数など、日系ビジネスの規模だけで考えると、なんか八代に住んでいる気分なんです。ね(ただ、味は八代のほうが上。八代のパン屋さんをNYに出したら成功しますよ)。

そんなNYなんです。ひとつ八代より圧倒的に充実しているのが「日本酒フリーバー」の数。だいたいNYみたくフリーバーがあったらいいのになあ、と思ってたんです。

なので今回「やつしろ」が「お祝い」されると聞いて、ホント嬉しかったです。ついでに同様にコラムまで書いていただけたことになって、アメリカでのちよつとした話を八代の方にお伝えできればと思います。よろしくお願ひします。

## 風薫る五月、新緑の八代城跡を

### ご堪能ください。

八代城跡 舟巡り

運行予定日 土・日・祝日 (荒天中止)  
★季節により運航日を増やす場合があります。例: 春季休業、桜開花時期、GW

所要時間 約30分

運行スケジュール ①10:00 ②11:00 ③12:00 ④13:00 ⑤14:00

乗船料 大人 1,000円 小人 500円 (小学生以下)  
チケット(お買い物クーポン付)を購入し、ご乗船ください。

お問い合わせ 一般社団法人 DMOやつしろ 0965-31-8200

クーポン 乗船料 20%off 有効期限/2017年5月30日 ※ご利用はお1人様1枚限り

## 八代城跡に吹く、風を感じて、自然を感じて欲しい。

この春よりスタートした「八代城跡・お堀舟巡り」。これはその名の通り、八代城跡のお堀に船を出し、お堀をめぐるといって初めての試みです。海外からの観光客もこれから沢山受け入れていく中、もともと八代を楽しんで貰いたい思いでこの企画がスタートしました。今回、その舟を漕ぐ船頭として活躍されている皆さんを代表し、桐さんにお話を伺いました。

お堀舟巡りの楽しさを教えてください。

小さいお子様がつかい船から身を乗り出そうとしてしまうのが怖いですね。子供さんには救命ベストを着てもらいますので万が一落ちても溺れないように防護しています。

桐さん、お話を伺って、自然を感じて欲しい。自然を感じて欲しい。自然を感じて欲しい。自然を感じて欲しい。

お堀舟巡りの楽しさを教えてください。

小さいお子様がつかい船から身を乗り出そうとしてしまうのが怖いですね。子供さんには救命ベストを着てもらいますので万が一落ちても溺れないように防護しています。

桐さん、お話を伺って、自然を感じて欲しい。自然を感じて欲しい。自然を感じて欲しい。自然を感じて欲しい。



# 今年を占います!

いよいよ創刊しました、やっしろぶれす。  
創刊を記念し、お二人の占い師の方に  
今年を占っていただきました。  
あなたの日々の生活で参考にしてみてくださいね。

**あきちゃんとポケット 1**  
作・RINKAO

あきちゃんは  
大学を卒業して  
八代に帰って来た

スリーデー  
マーチに  
初参戦よ!

いつも ここにあるもの

楽しみな  
ホケット

スリーデー  
マーチは  
歩いて  
八代の魅力に触れる  
大会です。

熊本地震のあと  
ちよつと寂しく  
なったりも  
してるけど

でもね  
来たよ  
今日も  
あった!!

球磨川の  
キラキラな川面

見て!!  
ホケット!!

あきちゃんの  
宝物だつて  
ずーっと前から  
知ってるよ

きらいね

2017年は風水でいうと「水」の年になります。「水」のこの年は金運、仕事運や恋愛運を循環させる年。金運に関してはお金を使えば良いというわけではなく、お金の流れを良くしてあげることが大切です。お金の流れを良くするには、お金の出入りや貯蓄のペースを調整して、お金の流れを良くすることが大切です。

今年「水」の年ですが、別の意味で言えば雨を降らす雨雲がかかる年でもあります。例えば仕事上やママ友、何かグループ内の人間関係において物事の裏表を感じることが多いかもしれません。本人がいない所でグチや不平を見たり聞いたり。大切なのはそれで疑心暗鬼にならないように自分のバランスを保つこと。そのバランスを保ち水を流すことができると、恵みの雨として流れてくる良い運気が訪れます。

恋愛においても雲がかかるともあると思います。今ある状況を楽しいと思えない、過去の恋愛からの傷やトラウマなど引きずってしまう、自分に自信がない...と思ってしまう。でもそんな時だからこそ歩みを、流れをとめてはダメです。自分の心が苦しくなると、「今は何も動かしつづけてみよう。」なんて方も多いですが、

この「水」の年は常に良い気も悪い気も流れていきます。自信がない、不安を感じる、そんな時だからこそ怖がらずに流れに身を任せ、しっかりと明るい笑顔やスリッパリとした姿勢、ちゃんとした言葉遣いなどを心がけるだけで、周りとの関わり方が違ってきます。そして神様の言葉にこんな言葉があります。

**「運とは回流、聖人はそれに乗り、凡人はそれを見逃す。」**

運の流れは常に動いておかないと目につかないものです。この一年は歩みを止めない年であれば、あなたの元に流れてくる良い運気が見えてくるかもしれません。

十年前に自分に授けられた力や、お役目、進むべき道を理解し、それ以後人でも多くの方に役に立てるよう鑑定師として努めて参りました。自らの身に「神おろし」を行い、神の言葉(神託)をあなた様にお伝えしていきます。

海童 ★おこし

たくさんの皆様のご協力により、何とか創刊することができました。心より感謝申し上げます。特に商店街の皆様には多大なるご協力・ご支援を頂きました。私の古巣であり愛すべき商店街の皆様方。まちの活性化を強く願う気持ちは情報誌の発行という形を変えてぶつけていきます! これからは、「読んで楽しい情報誌」を目指して、日頃からの情報収集に励みたいと思います。末永くよろしくお願い致します。それはそうと、編集制作室は大島町にあります。海風が心地よい、制作室には最高の場所! 築50年の平屋の民家を事務所しました。毎日2匹の兄弟ネコが現れてはマーミーと顔をねだります。まだ2~3歳くらいかなーと思われませんが、どなたか里親になってくださる方はいらっしやらないでしょうか...。すごく可愛い猫ちゃんズですよ。気になる方はどうぞ一度大島へ。(さびろん)

この印刷物は自然環境保護のために、  
植物油インキを使用しております。

うさぎぶれすは古紙を混合した用紙を使用しています。

いろいろな占いで、あなたのこれからをお知らせしていく予定です。まず、今回は九星で5月から7月の運勢を占ってみました。

★九星の出し方(昭和・平成)→生まれ年の1ケタ目と2ケタ目を「9」以下になるまで足します。それを「12」から引いた数があなたの九星になります。  
例: S40(昭和40年生まれ)→4+0=4 12-4=8 →「八白土星」

<p><b>一 白水星</b></p> <p>春にかけとった4月から一変、これからの日々は、穏やかな運気が漂ってきます。このシーズンはコツコツがんばる大切な時期。地道に努力を重ねておけば、夏に大きなラッキーが茶色の小物をグッとするということがあるかも。</p>	<p><b>二 黒土星</b></p> <p>がんばってきたことが実を結ぶ始めるシーズンです。家族から支えられていることを実感する機会が増えますから、そんなときは、しっかり「ありがと」って伝えましょう。大きな声であいさつすることも運気アップにつながりますよ。</p>	<p><b>三 碧木星</b></p> <p>ふとしたときに感じていた幸せがどんどん大きくなっていくシーズンです。とんとん拍子にコトが運んで、自分でもびっくりしてしまうかも。でも、思い通りにいくときこそ振り向きをしっかり見るのが大切です。大切な人のアドバイスは絶対大切に!</p>
<p><b>四 緑木星</b></p> <p>4月からより高かった運勢はしばらく続きます。ふだんは「ホーっとしてね。」と言われることもあるあなたですが、今は頑張りもOKです。選んでいることがあるなら、決断は早めに! きらきら光るモノがあなたを導いてくれますよ。</p>	<p><b>五 黄土星</b></p> <p>5月は絶対好運月です。ただし、いいことがあすぎて、周りが見えなくなって独善者チックになってしまう可能性もあるから要注意。あなたがラッキーなのは、みんなが支えてくれるおかげです。交友関係も広がります。7月は特に発音に注意してください。</p>	<p><b>六 白金星</b></p> <p>4月に比べると、これからの日々は、ちょっと物足りないかも。ほめられることが減ったようにも感じてしまいがち。しかし、今は種まきの時期。ここでしっかりがんばって土台を作っておきましょう。赤いものをたくさん食べて体調管理にも気をつけて。</p>
<p><b>七 赤金星</b></p> <p>4月はずいぶん大変でしたね。よくがんばって乗り越えましたね。これからは、なんだか楽しいことが、どこからともなくやってくる運気のようなです。楽しい人間関係を広げるなら今がチャンス。ラッキーアイテムは、あなたが「きれいだな」と思うもの全てです。</p>	<p><b>八 白土星</b></p> <p>初夏に向かってふわふわと上昇していく運気の流れにします。難しいことは考えずに、あなたが思う「しあわせ」にひたつちやいほしよう。自分のやるべきことをやっていけば、小さなラッキーがたくさんやってきます。ラッキーフードは水菓子です。</p>	<p><b>九 紫火星</b></p> <p>春から夏にかけて、生き活きの激しい運気のようなです。暑気の爽快。ところによっては喧嘩といったところでしょうか。調子に乗らずと足元をすくわねることもありますから、持ち前の冷静さを忘れずに。心がざわついたら、相棒がオススメですよ。</p>

ディズニーの影響で、小さい頃は魔法使いになりたかったというおばあちゃん。中学時代にアロトと出会い、その魅力にとりつかれて占い師になる。あなたの未来を照らす御中電打になりたい!

やっしろぶれす 今月の PRESENT

1 はだか麦茶 提供 LPさま 880円 (税込734円) 5名様

2 わき脱毛券 提供 脱毛専門店 エビエさま 1名様

3 やっしろぶれす 5,000円金券 提供 ビーエス広告社 2名様

(プレゼント応募方法)  
郵便(ハガキ・FAX・メール)でやっしろぶれすへの感想・掲載して欲しい内容についてのご希望のプレゼント番号、①氏名、②ペンネーム、③郵便番号、④電話番号、⑤年齢、性別、⑥ご希望・感想を明記の上、下記までお送りください。⑦名前や住所、電話番号、年齢などは大切な個人情報です。トラブルになる恐れがありますので、ご家族・ご友人など、ご本人様以外の個人情報を提供してのご応募はご遠慮ください。

〒866-0035 八代市大島町4878  
宛先 「やっしろぶれす 今月のプレゼント係」まで  
FAX: 0965-37-8006 メール: seisaku@8-pre.net

応募締切 5月20日(土) 必着

地震改修工事完了感謝プラン

熊本地震後の改修工事が無事に完了致しました。工事中は大変ご迷惑をお掛け致しました。お詫びと感謝の気持ちを込めて、前回好評でした復興特別割引プランの名前を変え再登場! ご予約の際、プラン名をお伝えください。また、宿泊の際必ずフロントにこの記事をご提示下さい。

お1人様(2名様より受付) 1泊2食付き(諸別別) 16,000円 ▶ 13,000円

本館のカーペットや部屋の仕立はできません。※期間は平成29年5月8日~7月31日まで ※ご前払は、現金でのお支払いとなります。※休館日は、14,000円(諸別別)となります。

温泉入浴のご案内  
【ご利用時間】  
平日 15:30~21:00  
土日祝 12:00~21:00  
料金 500円

日奈久温泉 金波楼  
熊本市八代市日奈久西町336-3  
TEL 0965-38-0611

刻(なつかし) 憩(やすらぎ) 季(うつろい) 湯(なごみ) 空(くつろぎ)  
古の趣を大切に 一つの世にも他はるおもてなし。創業100有余年 木造三階建て 国登録有形文化財の宿



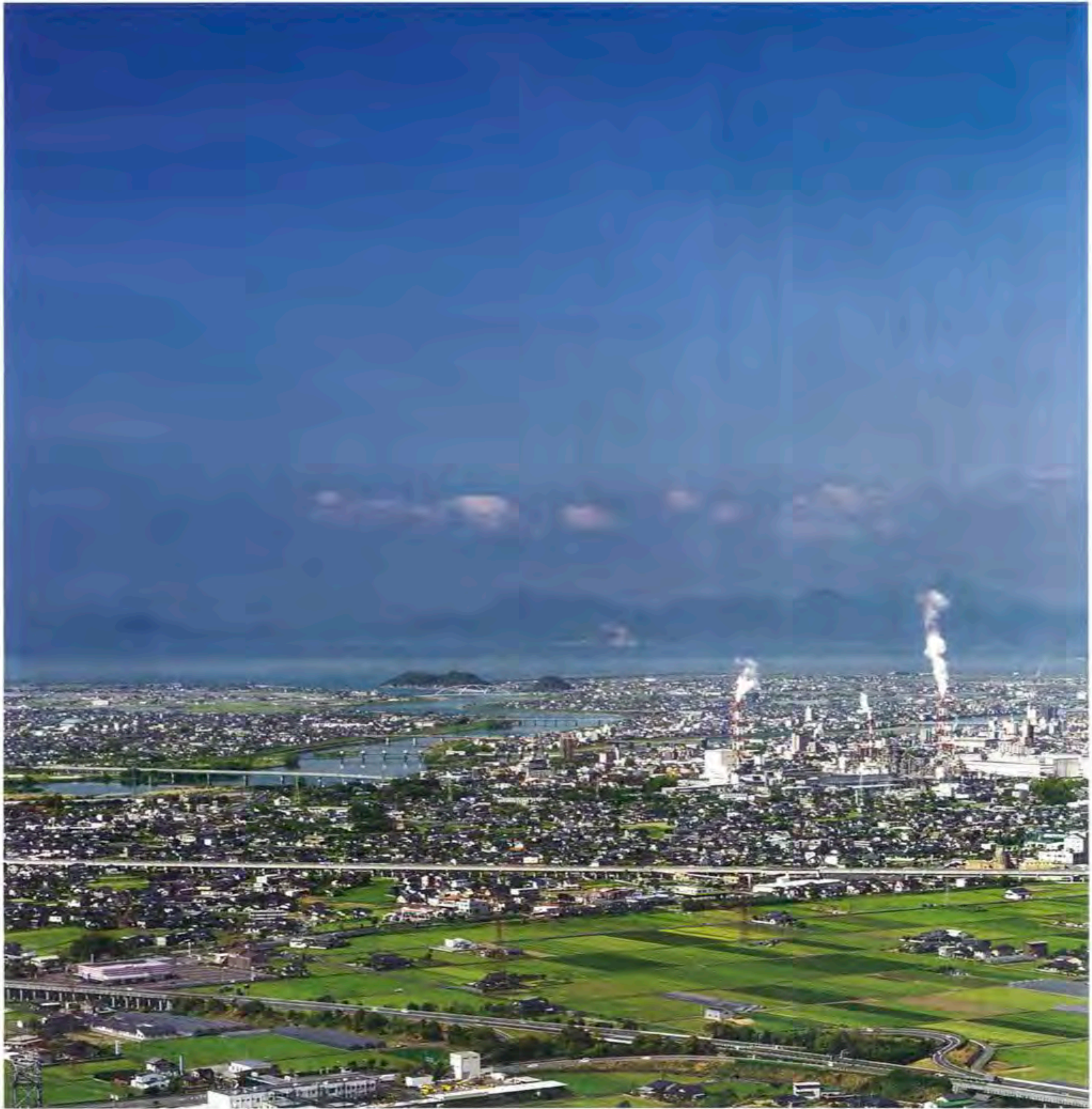

八代初!“おむつケーキ”専門店

オシャレで可愛いアイテムがいっぱい!!

# Baby Love

私が作っています!

**おむつケーキとは?**  
おむつを束ねてタオルやスタイなどでデコレーションしたベビーギフト。見た目も実用性もバッチリで、出産祝い・パーパスデーのお祝いに大人気♪ ¥2160~

取り扱いブランド

Sassy carter's

Facebook  
をチェック!

5月の定休日

7日(日)・8日(月)  
14日(日)・21日(日)  
22日(月)・28日(日)

TEL.0965-45-5239

〒866-0856  
熊本県八代市通町6-23 日東ビル1F  
営業時間/AM10:00~PM6:00  
休業日/日曜、第2第4月曜 ビル裏にPあり

## 国産大麦グラノーラ

自然の恵みを、まるごと。

原材料は、すべて国産です。

国産大麦グラノーラは、九州の大麦と、北海道のてんさい糖、九州の黒糖、国産の米油など、国産の原料を100%使用しています。香料・保存料・栄養強化剤は使用しておりません。安心・安全で健康的な食生活を、皆様にお届けします。

大麦は、日本人にとって米と同じように大切な食物。栄養バランスに優れたヘルシーな穀物です。

国産大麦グラノーラ  
簡単レシピ集など  
WEBにて公開中!

西田精麦 www.westa.co.jp  
NISHIDA SEIBAKU 〒866-0034 熊本県八代市新港町 2-3-4  
☎0120-698-905