

納涼グルメ

いよいよ夏本番。八代の夏はアツ—イ!!
今月号の特集には、冷たくて美味しい
絶品納涼グルメが勢ぞろい!! どの店の一品も
手の込んだ自慢のこだわりメニューばかりです。
納涼グルメで今年の夏を乗り切りましょう!

地中海バル BRUCO

八代海近郊の魚介の カッペリーニ

¥1,480 (税込)

タコ、鯛、モロヘイヤ、ツルムラサキとカラスミ
が絶妙にマッチ。具材はその時の仕入れで
サーモンに変わることも。八代産にこだわった
一品を召し上がれ。



もちもちのカッペリーニに
海の幸が絡まった絶品冷製パスタ

地元産の食材を
ふんだんに使っています!



爽やかなリンゴの風味で
食後のデザートに!

グリーンアップルグラニータ

(ノンアルコール)

¥680 (税込)

他にリモンチェッロ、カンパリ、天使のシャン
パングラニータをご用意。いずれもアルコール
入りの大人のデザートです。



暮らしの雑貨とカフェ KoKIN'

いぐさ素麺の ロー・グリーン カレー

¥800 (税別)

色鮮やかな野菜をトッピング
した、体に優しい冷製ヴィーガン
ローカレー。いぐさソーメンにタイ風
グリーンカレーを絡めていただきます。



夏にぴったり!
旬の素材を使った
フレッシュグリーンカレー

ロードは熱を
加えないので、植物の酵素や
栄養素を効果的に
摂れるんですよ!



〒八代市松江町598-3
☎0965-33-1926
☎カフェ 12:00~15:00
☎雑貨 11:00~19:00
☎カフェ 土・日・祝日
☎雑貨 不定休 有



鰻新

鰻ざく

¥780 (税込)

夏バテ気味で食欲がない
...そんな時におススメの
「鰻ざく」。うなぎの蒲焼き
と塩もみしたキュウリを、三
杯酢で和えてレモンを添え
ました。さっぱりとした味わ
いで、思わず箸がすすんで
しまう一品です。



蒲焼きの甘辛さと、三杯酢の
酸味がよく合います!

お酢を使っているので
体にもいいですよ^^



〒八代市本町1丁目12-2
☎0965-35-2525
☎昼 11:00~15:00
☎夜 17:00~21:00 (20:30 OS)
☎休 不定休 有 8台

よつば食堂

冷やし担々麺

¥820 (税込)

こだわりの
自家製つけだれ。
夏にピッタリの
冷やし担々麺をどうぞ!



つけ麺方式で毎年人気のランチメ
ニュー。トッピングに絶妙な塩加減の
鶏の唐揚げ、煮卵、サラダ付。プラス
100円で塩おにぎりも。数量限定で
すのでどうぞお早目に。



〒八代市袋町1-4
☎0965-31-6371
☎ランチ 11:30~14:00
☎夜 18:00~21:00
☎休 日曜・不定休 有

茶房 桔きょう家

冷製梅茶漬け

¥600 (税込)

お茶漬けにぴったりの
定番トッピングは、
冷やした夏バージョ
ンでも人気の一品。
飲み会のシメでも、
ランチでも美味しくい
ただけます。他にレモンささみ
(730円・税込)もおススメです!



梅干し、わさび、
みょうがのトッピングで
夏を乗り切る!

爽やかに、さっぱり頂ける
夏の茶漬けをぜひ!



〒八代市本町1丁目5-36
☎吉沢ビル1F奥
☎070-2336-2165
☎ランチ 11:30~14:30
☎夜 18:00~21:00
☎休 日曜
☎P 商店街の駐車場をご利用ください



麺処 田んなか

おろしうどん

¥580 (税込)

お店自慢の手打ち麺を氷水
で締め、シコシコとした歯触り
が人気の一品。大葉、ゴマ、
鰹節、天かす、それぞれの風
味と粗おろし大根でさっぱりと
した涼しさを引き立てます。



涼しくつるん!
4種類の薬味と大根おろしで

スタッフ一同、
心を込めて作っ
ています!



〒八代市沖町字
六番割3843-1
☎0965-33-8007
☎昼 11:00~14:00 (OS)
☎休 日・祝・年末年始
☎有

オステリア ルミニ

季節野菜とスモーク サーモンの冷製 スパゲッティーニ

¥1,100 (税込)

自家製ジェノベーゼと地元にな
にくオイル、八代産の野菜をふん
だんに。他にも揚げ茄子と焼きトマトの
冷製パスタなど5~6種類を週替わりでどうぞ。



夏限定の冷製パスタは
週替わりのお楽しみ

*ディナー単品価格。(Sサイズ600円)
*ランチはセット、コースで1,000円より
お召し上がりいただけます。



〒八代市田中西町15-3
☎0965-35-5870
☎ランチ 11:30~15:00 (OS14:00)
☎ディナー 18:00~22:00 (OS21:00)
☎休 水曜
☎有 (*※乗り合わせでお越しください)

そば工房 丸新

ざるそば

¥700 (税込)

麺は夏季限定の
“粗挽きの二八”
(つなぎ粉2:そば
粉8)で蕎麦の粒
の食感が楽しめます。ただ今、春そばも入荷中(※8月末まで。なく
なり次第終了)蕎麦湯にも挽いた蕎麦の実がたっぷり! 食後は
季節によって変わるお手製デザートが肉まんが選べます。



隠れ家のようなお店で
店主こだわりの蕎麦がいただきます

粗挽きの二八蕎麦は
数量限定です。お電話にて
お問い合わせください。

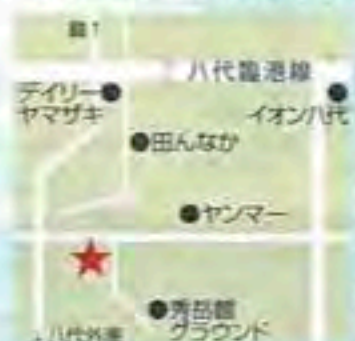

〒八代市高島町4441-11
☎090-4989-6441
☎11:00~20:00
☎※水曜日は昼のみ営業
☎休 お正月3ヶ日
☎P 5台



お茶の 濱大松園

カフェゼリー

¥200 (税込)

エスプレッソ用の豆(トランプブレンド「フレッチ」)で濃めに焙煎した無糖のカフェゼリーに、バニラソルトをのせコーヒーシロップをかけた一品。苦味と甘さが絶妙のバランスです!



コーヒーシロップのシャリッとした食感がウエハースとも相性抜群!

冷たい緑茶もサービスしてまよ!

八代市沖町六番割3987-3
イオン八代ショッピングセンター1F
☎ 0965-39-3553
営業 9:00~21:00
休 なし 有



炙りやどりいむ

冷麺

¥680 (税別)

甘辛ピリリ! 秘伝のタレが決め手です!!



細切りにしたキュウリや干切りのキャベツ、薄切りのトマトなど、麺と具材が絡みやすくなっています。オリジナル特製スープを使用した甘辛い味がクセになる美味しさ。焼き肉店が提供する本格冷麺をぜひどうぞ。

● 熊本駅前店 ● 西日本銀行
● ハヤカワスポーツ ● 肥後銀行 平支店
● マルシェ ● ルートイン

☎ 八代市本町1丁目7-7
☎ 0965-31-5454
営業 17:00~23:00(22:30LO)
休 不定休 有

奥田商店

肉・野菜・魚介の具材が嬉しい特製冷し中華

冷やし中華(大)

¥498 (税別)

もちり麺と旬や海藻、カニカマなど変わりダネの具材が、分厚い焼豚も食べ応えじゅうぶん!! 小サイズ(398円・税別)もあります。



☎ 八代市本町2丁目3-33
☎ 0965-32-0174
営業 9:00~18:00
休 日曜 ※予約次第で日曜日もオープン
有 商店街の駐車場をご利用ください。

手作り すみれ

かき氷 苺味

苺つき ¥500 (税込)

中には甘い苺のシロップ、外側には甘酸っぱい苺の果肉入りソースをかけ、氷のまわりに苺を添えた苺尽くの一品です。ソースはセルフでかけられるので味の調整もできますよ。苺つきは、苺がなくなり次第終了となります。



苺を味わい尽くす一品!



☎ 八代郡氷川町野津4437 (hair京華敷地内)
☎ 0965-62-8330
営業 10:00~17:00
休 不定休 有

シユン²

無添加晩白柚のかき氷

¥500 (税込)

ソースはシユンオリジナルの手作り晩白柚ソース。果実も入って食べごたえ抜群!! まるで雪を食べているかのようなふわふわの氷の触感を楽しんで♪



晩白柚のソースとパウダースノーの夢のコラボ!

※ストロベリー、ブルーベリーもあります。トッピングで手作り練乳アイスクリームも(各100円)

☎ 八代市本町2丁目4-45
☎ 080-6441-8659
営業 10:30~18:00
休 不定休
有 商店街の駐車場をご利用ください。



博多 三氣

八代農家のメロン

¥400 (税込)

自家製蜜は行列のできる長崎の有名菓子店監修のもと、八代のメロン農家より仕入れた肥後グリーンを大鍋で煮込んだすべて手作り。ミルクもたっぷり! たまりません♪



果肉たっぷり自家製蜜のかき氷が、ラーメン専門店でも食べられます!!

☎ 八代市松江町字241-1
☎ 0965-45-9101
営業 11:00~22:00(21:45 OS)
休 不定休 有 26台



カフェモカ、濃厚抹茶、金時、つぶつぶミカンなどもありますよ。テイクアウトOKです!

column

「冷やしグルメを楽しむには」 松津 真弓

暑〜い夏に食べたいものといえば…定番のかき氷に、そうめん、冷やし中華。元気が出るカレーや麺もいいですね。無類の好きである私は、自宅準備した冷やしうどんやそばを持参して、職場でも冷やしグルメを楽しんでいます。この夏ハマっているのは冷やし大学芋。冷凍状態のものを、少しだけ自然解凍させて食べるのですが、バリッパリの館と、ピンヤリしたサツマイモがクセになります。

最近では、冷たいスープの冷やしちゃんぽんや、水が入った冷やしかつ丼など、さまざまな冷やしグルメが登場しているとのこと。暑〜いからこそサッパリしたものを食べたい! まだまだ、意外なメニューが誕生しそうで楽しみです。

さまざまな冷やしグルメが登場する一方で、それを

味わう環境はどうでしょう。真夏日や猛暑日の日数が年々増加し、日本の夏は暑くなっているといわれます。子どもの頃、人吉の流のそばで味わった流しうどん。清涼な川の演出もあってか、いつものうどんより美味しく感じたのを覚えています。今でも、そういう場所はあるのでしょうか。エアコンのきいた部屋ではなく、京都の川床のように、涼を感じられる水辺や自然の中で味わう。話題の冷やしグルメも、きっと何倍もおいしく感じられるはず。どこか八代の冷やしスポット、ご存知ありませんか?

ふなつ・まゆみ 八代市出身、熊本朝日放送アナウンサー、スーパーJチャンネルくまもと(月~金 午後6時25分~)キャスター。

白玉屋新三郎

太陽の恵みを浴びた甘夏とこだわりの白玉を一緒に

緑風(みどりかぜ)

¥882 (税込)

蜜が薄まらない「サラメ」の氷を使用。和三盆仕立ての糖で良質な玉露の産地、八女産の抹茶の色と風味を引き立てています。



甘夏白玉

¥780 (税込)

熊本、田浦産の甘夏をたっぷり使用したゼリーと白玉のコラボレーション。甘酸っぱくて爽やかな夏の味わいです。

☎ 八代郡氷川町吉本72
☎ 0964-43-0031
営業 9:00~18:00
休 1/1のみ 有

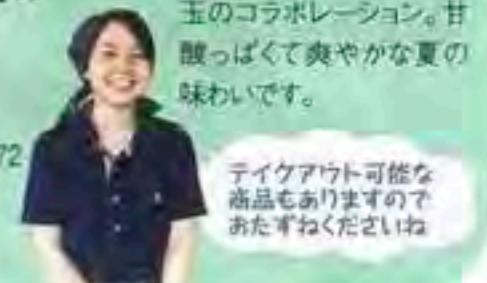

テイクアウト可能な商品もありますのでおたずねください!

オートボックス熊本八代店 車検指定工場取得

8月限定車検キャンペーン実施中!

最短1日 朝預かり→夕方お渡し

お得な特典!! 車検した瞬間に、お車にプレゼント!!

車検成約で BOX ティッシュ5箱 プレゼント!!

代車貸出し 無料

特別クーポン オートボックス熊本八代店

代行手数料が 5,000円割引

有効期限 2017年8月末日

九州通和自動車工業 第4-2037号

オートボックス 熊本八代店

〒965-33-1555

営業時間 10:00~19:30

栄養士・調理員・盛付・食器洗浄

スタッフ募集

未経験者・昼のみハート歓迎・入社前研修があり安心!!

【仕事】 八代、小川地区の旅館・福祉施設内の厨房にてお客様へのお食事作り(調理・盛り付け)・惣菜のカット・調理下拵りなど入浴客への食事の準備を行います。

【待遇】 交通費・昇給あり・制服貸与・車通勤可・各種社会保険完備

【休日】 ローテーション休・有給休暇あり・育児/介護での希望休日優遇(休後2日の場合、年休後1日0.5日以内)

【研修】 管理栄養士研修・栄養士研修・初任者研修・調理研修など充実した研修制度

栄養士	調理員兼盛付	調理補助兼盛付	洗浄・下拵り
仕事 食材の検品・発注・計算 取立確認等、調理補助 給与 850円~1000円 ※賞与・昇給によって変動を考慮します。 時間 ① 8:00~17:00 ② 9:00~18:00 ※週1~3日勤務(希望/希望外は可)	仕事 調理全般・盛付など ※調理補助/調理員と兼任して頂きます。 給与 850円~1000円 ※賞与・昇給によって変動を考慮します。 時間 ① 6:00~15:00 ② 12:00~18:00 ※週1~3日勤務(希望/希望外は可)	仕事 補助・盛付・配膳など ※調理補助/調理員と兼任して頂きます。 ※賞与より賞与手当として支給されます。 給与 760円~1000円 ※賞与・昇給によって変動を考慮します。 時間 ① 5:00~14:00 ② 9:00~16:00 ※週1~3日勤務(希望/希望外は可)	仕事 食器の洗浄・野菜下拵り ※調理補助/調理員と兼任して頂きます。 ※賞与より賞与手当として支給されます。 給与 760円~1000円 ※賞与・昇給によって変動を考慮します。 時間 ① 7:30~14:30 ② 14:00~19:00 ※週1~3日勤務(希望/希望外は可)

ヘルスケアフードの明日を考える

日清医療食品株式会社(九州支店)

〒860-8581 熊本市中区幸町6番7号(旧日清製粉ビル4F)

☎ 0120-323-500

受付時間 月~金 9:00~17:00

日清医療食品株式会社 熊本支店
<http://www.nifs.co.jp>

こんどの**土・日**は八代住宅展示場でお待ちしています

高田小学校 徒歩 4 分

第五中学校 徒歩 13 分

センリ
タウン

高田小学校西 分譲地新登場!



高田小学校…約300m



第五中学校…約1,000m



フレッシュにだ高田店…約700m

- 高田あけぼの保育園…約 550m
- 植柳幼稚園…約 1,100m
- 高田小学校前バス停…約 600m
- JR 八代駅…約 2,300m
- スーパー・キッド八代高田店…約 750m
- JA やつしろみなみ支所…約 600m
- 熊本総合病院…約 2,700m
- くわはら小児科医院…約 1,400m
- 松下歯科医院…約 600m

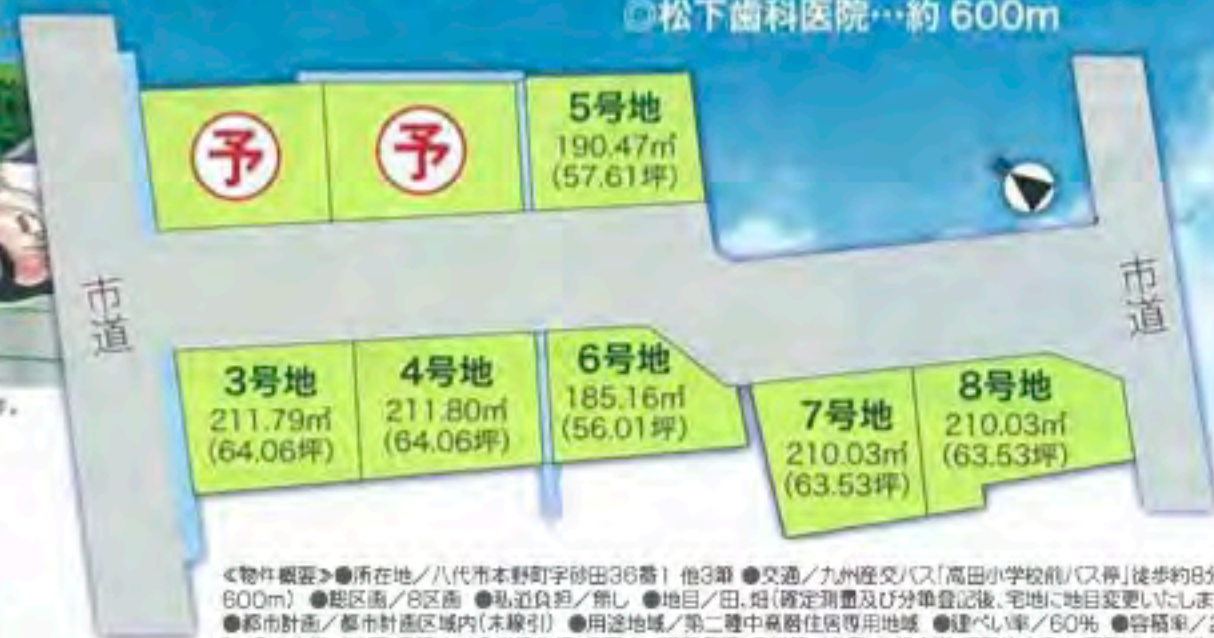

5号地
セットプラン

4LDK
駐車場
3台

※バスはイメージです。

土地と建物全てコミコミ!

土地	建物	全額現金	■土地面積 190.47㎡(57.61坪) 489.6万円	● 2,192 万円 (※入居 2,182万円)
全室カーテン	外構エクステリア	■建物面積 99.51㎡(30.10坪) 1,702.4万円		
その他附帯工事	消費税			

頭金 10万円
ボーナス払い 0円
10年 固定金利

55,690円

＜物件概要＞●所在地/八代市本町町字砂田38番1 他3番 ●交通/九州産交バス(高田小学校前/バス)徒歩約8分(約600m) ●学区/8区 ●私道負担/無し ●地目/田、畑(確定測量及び分筆登記後、宅地に地目変更いたします。)
●都市計画/都市計画区域内(未編入) ●用途地域/第二種中高層住宅専用地域 ●建ぺい率/60% ●容積率/200% ●上水道/井戸 ●汚水/合併浄化槽 ●河川/道路排水 ●道路/北側八代市道、幅員約4.3m 南側八代市道、幅員約2.5m 団地内、位置指定道路、幅員5.0m ●電気/九州電力 ●ガス/各戸プロパン ●売主/千里殖産株式会社
●造成完了後、確定測量の土地面積・価格が若干増減する場合がございます。

八代住宅展示場は国道3号線から八代臨港線へ入ってすぐ



土地買います!!

当社では分譲地用の土地を探しています。宅地はもちろん、畑、雑種地、土地付き建物など...

土地売却に関するご相談
本社 ☎ 0120-32-2000 担当: 三好(みよし)

【建築条件付宅地分譲とは】この土地は、土地売買契約後3ヵ月以内に売主と住宅の建築請負契約を締結していただくことを停止条件として販売致します。この期間内に建築請負契約が成立しないときは、土地売買契約は白紙となり、受領した金額は全額お返し致します。
【住宅ローンお支払い例】●弊社提携銀行提携優遇住宅ローン利用 ●40年返済 ●金利1.05% ●元利均等払い ●金利は2017年7月20日現在 ※優遇金利に関しては金融機関協定の条件があります。 ※金利は金融情勢により変動します※別途諸費用が必要となります。
※広告有効期限/2017年8月31日まで

マネー&プランニング コーチングスキル

お悩み解決!!

◆今月のテーマ: 『男と女のコミュニケーション その②』



有限会社Prime1
代表取締役
Next Stage 代表
伊藤 慶輔さん

損害保険、生命保険の代理店を経営するなかで、目標達成コーチとして、企業や個人にモチベーションアップ、コミュニケーション、組織のセミナーも多数行う。

今回は、男性の特徴について書きました。今回は女性の特徴について書いていきたいと思っています。

よく男性が「女性の話はコロコロ変わるからわからない。」とか、「結局何を言いたいのかわからない。」だったり、「話を聞いているのに聞いていないと言われる。」と話しているのをよく耳にします。これも男女の違いから起こることです。

女性は愛、コミュニケーション、美しさ、人間関係をここのほか大切にします。だから、お互いに支え合い、助け合い、そして育み合うことに多くの時間をかけます。

特に男性との違いは「コミュニケーション」に現れます。男性は「問題解決志向型」ですので、会話を「問題解決」の視点で捉えます。それに対して女性は「心の触れ合い志向型」ですので「共感」を大事にします。従って、女性が男性に求めるのは、女性の話に対する解決策やアドバイスではなく、話している女性が「耳を傾けてくれた。」「理解してくれた。」と自分のことを受け止めてもらえているという実感が持てるかどうかなのです。

女性は精神の安らぎを得るために、過去、現在、将来のあらゆる心配を言葉にして吐き出します。たとえ、どうにもならないとわかっているテーマでも、口に出さなければ気が済みません。話せば話すほど気持ちが楽になっていきます。ですから、話がコロコロ変わったり、急に展開したりするのは、じっくりと話を聞いてくれて、その時の気持ちを受け入れてくれる。このことが女性にとっては非常に重要なことなのです。

男性と女性がそれぞれお互いに相手のためを思って起こす行動も、この男女の違いを知らないと逆にトラブルの元になってしまいます。男女間だけでなく、実際は人間ひとりひとり違います。生まれた環境や育った環境が違うので、考え方が違うのは当たり前です。この「違い」を「間違い」と捉えずに、「違い=ただの違い」として捉えることができれば人間関係はもっとスムーズになります。そしてそのためにはまず、お互いの違いを知ることが第一歩となります。

やっしろ法律相談

監修/八代総合法律事務所 弁護士 立山 晴夫先生

日常生活を送っていくうえで、何らかの紛争(トラブル)やめめ事などに巻き込まれるのは避けたいものです。しかし、例えば交通事故の被害に遭ったのに、加害者が損害賠償(治療費など)を支払ってくれない場合など、どうしても紛争に巻き込まれてしまう場合があります。そのような場合があるかご存知でしょうか。以下では、代表的な方法をあげ、それぞれの特徴についてご紹介します。

次に、裁判所を利用する方法として「調停」という手続きもあります。調停とは、話し合いを経て、相手方との合意により紛争の解決を目指す手続です。具体的には、中立的な立場にある調停委員が、交互に当事者の言い分を聞き、解決案を提示し、これに合意するかどうかが決まることとなります。「とりあえず話し合いがしたい」という場合には利用しやすい手続といえます。

相手方が話し合いには応じているけれども、当事者同士ではなかなか解決できない場合に利用するとよいでしょう。和解あっせん手続を利用するにあたって、詳細は熊本県弁護士会紛争解決センター(096-13251091)までお問い合わせください。

調停

次に、裁判所を利用する方法として「調停」という手続きもあります。調停とは、話し合いを経て、相手方との合意により紛争の解決を目指す手続です。具体的には、中立的な立場にある調停委員が、交互に当事者の言い分を聞き、解決案を提示し、これに合意するかどうかが決まることとなります。「とりあえず話し合いがしたい」という場合には利用しやすい手続といえます。

和解あっせん手続

相手方が話し合いには応じているけれども、当事者同士ではなかなか解決できない場合に利用するとよいでしょう。和解あっせん手続を利用するにあたって、詳細は熊本県弁護士会紛争解決センター(096-13251091)までお問い合わせください。

有限会社 Prime1 〒866-0852 熊本県八代市大手町2丁目2-18 ☎0965-39-3156

●法律に関するご相談は…… 八代総合法律事務所 ☎0965-33-1327 〒866-0863 熊本県八代市西松江城町2-8

やつぶれセレクション

今月よりスタートする、とっておきのお店を紹介するコーナー。やつぶれすのイチオシ店はきっとあなたにお役に立ちますよ！ぜひ足を運んでみてくださいね！

(株) Car Shop Shinonome

7年間、軽自動車月々1万円(税別)から乗れる「フラット7」

みなさんご存知でしょうか？氷川町の、3号線沿いにあるこちらのお店では「フラット7」を取り扱っています。車検代、メンテナンス代、税金代も全部込み込み！車種も豊富に取り揃えてあります。子育てで何かと出費のかさむママのお財布にもやさしいプランとなっています。

「車のメンテナンスの事なんてよく分からない…」なんて方も、このプランなら安心。また、フラット7以外の事でも、お車に関するお悩みなら何でも丁寧に答えさせていただきます。お気軽にご相談ください。

〒866-0852 熊本県八代市氷川町野津675-4
☎0965-62-1100
9:00~19:00
日・祝・年末年始GW・お盆
有

徳田建築工房株式会社

自然素材の安心・住・空間
地域密着型工務店

一生に一度の大きな買い物、夢のマイホーム。家に抱く理想はたくさんあるけれど、実際は何から手をつければ…?メーカーと工務店の違いって何だろう?補助金が出るなんて知らなかったなど、わからない事だらけ。

こちらの工務店では、仕事に愛を持ったプロのスタッフにより、知識と経験に基づいた的確なアドバイスが受けられます。女性従業員も多く様々な角度からご意見を取り入れて一緒に家づくりを行います。

地元工務店なので間接費も抑えられるなどメリットもたくさん！9月には見学会も開催予定。ぜひ一度足を運んでみてはいかがでしょうか。

〒866-0852 熊本県八代市江野519-1
TSUTAYA八代店
☎0965-30-7011
9:00~18:00
日曜日(土)ご来店お待ちください
有

hair 京華

一人でも多くの方が「癒し」を感じられるように

夏がやってくるこの時期は、ベタつきや乾燥など髪が悩まされがち。氷川町のお店を開いて14年目となるこちらの美容室では、今年7月から「MILBON」を使用したヘアケアを始めました。3種類から選べる香り×お客様に合ったコースで、頭皮や髪はもちろん、心まで満足できる心地よいひと時が得られます。

家事、子育て、仕事…忙しい毎日と追われているからこそ、ひと時の「癒し」を体験してみませんか？気分の方はお気軽にお立ち寄りください。

〒866-0852 熊本県八代市氷川町野津447
☎0965-62-8330
9:00~18:00
月・第3火曜日(祝日を除く)
有

ONE OUNCE (ワンオンス)

ナチュラルな“大人かわいい”ファッションに出会えます

やっと見つけた！と感じる方も多いはず。今年4月にレディース部門がオープンした「ワンオンス」。着心地抜群でナチュラルテイストのお洒落な普段着が並ぶ上質なセレクトショップです。八代ではここしかないブランド「tumuqu」、「TRAVAIL MANUEL」など、30~60代のファッションに敏感な方に嬉しい品ぞろえに心奪われることまちがいない！お店のQRコードで登録すると、1,000円割引のクーポン券が発行されるのでとってちお得。お気に入り一枚を探しに行ってみませんか。

〒866-0852 熊本県八代市内田97番地24
☎0965-52-1750
11:00~19:00
火曜日
有



おともだちと一緒に遊びながら、想像力や協調性を育めるような環境づくりに努めています。また、複数担任制によるきめ細かい保育を実践しています。働くママ/パパを応援できるよう、夏季・冬季・春季の預かり、土曜日も1日預かりを実施しています。ただ今園児募集中。随時見学可能ですので、お電話後、お子様と一緒にお願いしますね。



GO!GO!キッズ KIDS!

氷川町・ひかわ幼稚園・ひかわ保育園

八代市内の幼稚園・保育園のおともだちを紹介するコーナー。今回は夏の輝く太陽のもと、どろんこ遊び・水遊びを楽しみ子ども達の笑顔あふれるひかわ幼稚園/ひかわ保育園におじゃましました。



★「GO!GO!キッズ」に出してくれる幼稚園・保育園を募集しています★ ※掲載・撮影費用等は無料です。撮影した写真は弊社掲載以外の目的で使用いたしません。〒866-0035 八代市大島町4878 やつしろふれず編集部「GOGOキッズ」係まで

Yatsushiroの アスリート達

八代市立千丁中学校野球部

TEAM DATA チームデータ	
■種目	軟式野球
■活動内容	野球の練習
■活動日時	ほぼ毎日、夕方
■部員数	2年生13名、1年生4名

今年の7月に新チームが誕生してまだ2週間。当分は基本練習を反復して行き、基礎をみっちり身につけたいと思います。部員はみんな小学校からのチームメイトであり、同級生同士や先輩・後輩の仲はとても良いです。当面の目標は、8月の下旬に行われる最初の公式戦、「八代地区中学生軟式野球大会」で自分たちの力を発揮することです。チーム理念は、「野球ができることへの感謝の気持ちを忘れず、学業をおろそかにしないこと」です。



“白球を追いかける!!”



スポーツ チーム 大募集!!!

キッズから大人まで、あなたが所属しているスポーツチームやサークルを写真とともに、やつしろふれずで紹介してみませんか? チームのアピールや、参加者・対戦相手募集などにご利用頂けます。ハガキかFAX、もしくはメールにて、①サークル・チーム名、②代表

者名、③代表者の連絡先電話番号を明記のうえ、下記までお送りください。※掲載・取材撮影費用などは無料です。※撮影した写真は弊社掲載以外の目的では使用しません。 〒866-0035 八代市大島町4878 やつしろふれず編集部「やつしろアスリート」係まで

Fax : 0965-37-8006
Email : info@8-pre.net

無料駐車場 **P** 約3,000台 年中無休

JR鹿児島本線 小川駅下車/無料コミュニティバス約15分
8/20までの期間コミュニティバス 小川駅8:35発、9:05発臨時便運行中

8/11 FRI

FMK BEATMAX 公開生放送

観覧無料

DJ MASAKIが週末をMAXに盛り上げる「FMK BEAT MAX」。熱く、賑やかにお届けするこれまでになかった金曜お昼のワイド・プログラムをイオンモール宇城から生放送!

TIME 12:00~14:34
PLACE オアシスコート

8/10 THU

UKIUKI CLUB 夏のジェルキャンドルをつくろう!

各回先着10名様

夏らしく涼しげなブルブルジェルキャンドル!貝殻や砂、サンゴなどを入れてまるで海の中のようなオリジナルキャンドルが作れます

- UKIUKI CLUB会員様/300円
- 一般のお客様/1,000円

TIME ①11:00~13:00
②14:00~16:00
PLACE オアシスコート

8/12 SAT - 14 MON

うきうき縁日

1コマ100円

射的、スーパーボールすくい、ヨーヨーすくい、くまモン輪投げなど懐かしの縁日が楽しめます

TIME 10:00~17:00
PLACE オアシスコート

8/25 FRI

イオンモール宇城 プレミアムフライデースペシャル ウキウキハワイアンズ&フラダンス・フラダンス体験

観覧無料

フラダンス体験にご参加頂いた方にレイのプレゼント!沢山のご参加お待ちしております。

TIME 17:00~17:30
フラダンス体験/17:40~17:45
PLACE 同仁堂前特設会場

8/30 WED

UKIUKI CLUB おしゃれに飾ろう! 涼しげ観葉植物をつくろう!

各回先着10名様

おしゃれで涼しげカラフルなジェルポリマーで楽しむ鉢植え作り!

- UKIUKI CLUB会員様/300円
- 一般のお客様/1,000円

TIME ①11:00~13:00
②14:00~16:00
PLACE オアシスコート

SMILE KIDS

 <p>真珠(ふうな)ちゃん 2歳 雄飛(ゆうひ)くん 0歳</p> <p>ミニーちゃんとプーさんに会いたい♡(ふうな)たべるのだいすき♡(ゆうひ)</p>	 <p>莉美(りみ)ちゃん 3歳 唯愛(いづか)ちゃん 1歳</p> <p>キティーちゃん大好き♡(りみ)/食べること大好き♡(いづか)</p>	 <p>真珠(まお)ちゃん 12歳 智美(ともみ)くん 9歳 美愛(みお)ちゃん 0歳</p> <p>もうすぐ1歳になります♪お姉ちゃん、お兄ちゃんこれからも沢山遊んでね!(美愛)</p>
 <p>寿生(めい)ちゃん 2歳 健(たける)くん 0歳</p> <p>じいじ・ばあば大好き!いつもありがとう!これからもよろしくね♪(寿生・健)</p>	 <p>康生(やすせい)くん 3歳 憲史(けんし)くん 0歳</p> <p>キュウレンジャーになりたいな☆☆(康生)/6月に生まれたよ!パパママ大好き♡(憲史)</p>	 <p>花音(かのん)ちゃん 9歳 蓮斗(れんと)くん 7歳 満花(みんか)ちゃん 7歳</p> <p>勉強がんばります。(花音)/ゲーム大好き♪(蓮斗)/ダンスが上手になりたい♡(満花)</p>
 <p>さくらちゃん 1歳</p> <p>おままごととお散歩が大好き!</p>	 <p>琉斗(りゅうと)くん 5歳 梓椿(あつち)くん 3歳 椋伍(とうご)くん 0歳</p> <p>いつも元気でやんちゃな三兄弟です!</p>	 <p>優人(ゆうと)くん 0歳</p> <p>♪毎日ニコニコ元気にすくすく、大きくなってよ!</p>
 <p>鼓乃(つみの)ちゃん 3歳 遥貴(はるか)くん 0歳</p> <p>いいじばあば、いつもありがとう</p>	 <p>琉士(りゅうと)くん 5歳 輝大(すばる)くん 2歳 寿生(めい)ちゃん 0歳</p> <p>めいちゃん大好き!(あると・すばる)/るる兄、すう兄大好き!(めい)</p>	 <p>翔衣(しょうい)ちゃん 1歳</p> <p>歌も踊りもいちごも好きだけど、お父さんとお母さんが一番大好き♡</p>

モデル募集

対象 0~10歳までのお子さま
募集人数 12名 参加費 無料
撮影日 8月16日(水) 17:00~18:00
応募締切 8月7日(月) 必着
撮影期間 ●イオンモール宇城館内/約2ヶ月
●うきうきおひめ2月号(8月25日発行)

※当選者の方には、写真をお送りします(8月8日発送予定)。撮影の詳しい場所に関しては、ハガキにてお知らせ致します。※応募によって予告なく一時的に掲載しない場合もございます。個人情報は、当企業のみで使用いたします。

応募先 〒869-0551 宇城市不知火町都領391-1F 有原会社ビーエス広告社 うきうきおひめ「スマイルキッズ」係
FAX 0964-42-6020 メール info@uki-pre.net

応募方法 参加希望の方は、FAXまたはハガキ、メールに ①保護者氏名、②お子さま氏名(ふりがな)、③お子さま年齢、性別、④郵便番号・住所、⑤電話番号、を明記し上記宛先までお送りください。



イオンモール宇城LINE@

友だち追加方法
※LINEアプリをインストールしている事をご確認ください

①QRコード読み取り
LINEの友だち追加ページの「QRコード」を選択し、右のQRコードを読み取ると友だち追加できます。

②ID検索
LINEの友だち追加ページの「ID検索」を選択し、下記IDを入力し検索して頂くとお友だち追加できます。
ID: @am_uki



7/28 FRI NEW OPEN!

Chicken Curry's

チキンカレー専門店

本格チキンカレー専門店が熊本初出店!!ミネラル水でとった鶏ガラスープを使ったルーは鶏の旨味が凝縮され、スパイスとのハーモニーでコクと旨味が自慢のカレーに仕上がっています。一度食べたらやみつきに、とのお声をいただいております。こだわりの本格チキンカレーと自家製ナンorミネラル水で炊き上げたライスの選べるセットが500円(十税)〜とコスバも優秀☆

営業時間 11:00~22:00



やっしろふれす 限定クーポン

ご家族でご来店のお客さま **メダル20枚サービス!**

【有効期限】2017年8月1日~8月31日まで

家族みんな楽しんでるゲームがたくさん!!

※家族さま1日1回限りとさせていただきます ※お子さまのみのご利用はできません ※ナムコイオンモール宇城店でのみ利用可能



イオンモール宇城

〒869-0606 熊本県宇城市小川町河江1-1 TEL:0964-34-6600

イオンモール宇城

8/4 FRI - 7 MON

G-SHOCK・BABY-G サマーフェス

G-SHOCKの中でも特に人気の高い、「MASTER OF G」シリーズや着少女な2017年イルカウジラモデルなどが勢揃い!アウトドアウォッチとして人気の「プロトレックコレクション」も取り揃えております。

TIME 10:00~21:00
※最終日は20:00まで

PLACE 同仁堂前特設会場



8/11 FRI

ウルトラマンショー

イオンモール宇城に新ヒーローウルトラマンジードが登場!!

TIME ①10:30~
②15:30~

PLACE オアシスコート



8/19 SAT - 27 SUN

電車と遊ぼう!! ワイワイ鉄道まつり in イオンモール宇城

NゲージからGゲージまでカラフルな世界の列車が大集合!!本物の18分の1のミニ新幹線や世界の列車を詰め込んだ10m×2mの巨大ジオラマが登場!鉄道のおもちゃや有名鉄道カメラマンの大サイズ鉄道写真などが当たるガラポン抽選会も開催!

参加費 【入場料】大人(中学生以上) / 100円
子ども(2歳から小学生以下) / 300円
【ミニ新幹線にのろう!】1回 / 200円
※2歳から有料です。

0歳~1歳のお子様は、10歳以上の保護者様有料的の同伴が必要です。
【ガラポン抽選会】1回500円

PLACE イオンホール(シネマ棟1F)



8/6 SUN

2017ふるさと小川 復興祭り

イベント スケジュール ※時間および内容は、天候その他の事情により変更又は中止となる場合がございます。

16:00 警察音楽隊	17:40 河江保育園
16:30 防犯講座(警察)	18:00 開会式
16:40 TFキッズバトンチーム	18:20 むたゆうじ復興ライブ
16:50 カルデラ民謡	19:00 市民総踊り大会
17:00 クイーンズファイブ&リルディーファンキー	19:30 もっこすファイヤー お笑いライブ
17:10 宇城ヒョットコ愛笑会	20:00 お楽しみ抽選会 (受付は19時30分まで)
17:20 白百合保育園	20:30 打上げ花火
17:30 小川一八会	

TIME 16:00~ 専門店22:00、飲食店23:00まで営業します

PLACE イオンモール宇城駐車場

【主催】宇城市小川町ふるさと祭り実行委員会
【お問合せ】宇城市商工振興課 TEL:0964-32-1111

8/11 FRI - 16 WED

ウルトラアスレチック

ウルトラヒーローになって怪獣から地球を守れ!!

対象 2歳以上、身長140cm未満のお子様

参加費 30分 / 500円
延長10分 / 100円
※お付き添いの保護者様、同じくお付き添いの2歳未満のお子様のご入場は無料です。

TIME 10:00~19:00
※最終入場18:30

PLACE 葛屋書店前



8/20 SUN

熊本県赤十字 血液センター

医学の発達した現在でも、いまだに血液は人工的に作ることはできません。また、血液は生きて細胞のため、長期間保存することもできません。輸血に必要な血液を確保するためには、絶えず私たちの献血が必要です。

PLACE 中央出入口
エスカレーター下



参加費 有料 8/6 SUN

フェイスペイント イベント

詳細は館内ポスターまたは、HPをご覧ください。

TIME 11:00~17:00
(1時間休憩有り)

PLACE 中央出入口
エスカレーター下



8/11 FRI - 15 TUE

カーニバルトレイン

かわいいカーニバルトレインがイオンモール宇城に登場! 詳細は館内ポスターまたは、HPをご覧ください

TIME 11:00~16:00

PLACE 1F館内通路



8/25 FRI - 27 SUN

シャカシャカ 採掘ひろば

期間中は館内にティラノサウルスも登場!
詳細は館内ポスターまたは、HPをご覧ください。

TIME 12:00~17:00

PLACE オアシスコート



イオンカード(ミニオンズ) 会員募集中!



入会金
年会費
無料

ユニバーサル・スタジオ・ジャパン内
ご利用でおトク! **10倍!**

スマホでカンタンお申込み
イオンカード ミニオンズ

イオンフィナンシャルサービスは、ユニバーサル・スタジオ・ジャパン®のオフィシャル・マーケティング・パートナーです。

イオンカード 新規ご入会・ご利用キャンペーン



※ディズニーデザインはJCBブランドでの発行となります。

実施期間 2017年7月1日(土)~9月10日(日)

「暮らしのマネーサイト」よりご入会いただき
対象条件を満たした方に
**最大7,000円相当分の
ときめきポイントプレゼント!**

※他のキャンペーンとの重複適用はございません。

キャンペーン詳細・お申込みはこちら

イオンカード 検索 **イオンカードは入会金・年会費無料!**
http://www.aeon.co.jp ※カード発行には所定の審査がございます。



やっしろグルメ

美味しいものを 食べに出かけましょう♪

スペシャルクーポンつき

お気軽にご利用ください



バル&バー そうせき ① ☎ 0965-35-0775

バルの気軽さと洗練されたメニューの数々。やっぱり「そうせき」だね!
 女子会にデートに、あらゆるシチュエーションで間違いなく満足できる店「そうせき」。八代の老舗バルのイチオシはピザ!生の生地からピザ専用の高温窯で一気に焼き上げるので格別の美味しさ。一人で軽く1枚は食べられるほどのフワリ感に驚かされます。種類もマルゲリータ、サラミ系、ジェノベーゼなど8種類の厳選メニューをご用意。価格は580円~880円とリーズナブル!テイクアウトもできますよ。魅力あふれる2時間飲み放題コース(4,000円・税込)も見逃せません。9種類の料理に豊富なドリンク。バーならではの楽しいカクテルメニューで、素敵なひと時を過ごしてみませんか?

人気のマルゲリータ 590円(税込)
 9種類の充実したコース料理 飲み放題付き 4,000円(税込)

☎ 八代市本町1丁目6-20 2nd FLOOR
 月~木 18:00~翌1:30(LO 1:00)
 土・日・祝 18:00~翌2:00(LO 1:30)
 日 18:00~24:00(LO 23:30)
 ☎なし(臨時休有り)
 回 50席

ベーカリーアウル&うまか屋元気堂 ② ☎ 0965-43-4810 ☎ 0965-31-1600

カフェから生まれたパン屋さんに、うれしい限定メニューが登場!
 Caféアウルのベーカリー部門が独立したパン屋さん、ベーカリーアウル。8月だけの限定メニューに「つけカレーパン」(390円)が登場します。21種類のスパイスから作られた自家製カレーと福神漬けパン&チーズパンのセットで、カップに入ったカレーにパンを漬けて食べる新しいスタイル。人気のあんバターフランス(280円)、天然酵母胡桃ぶどう(240円)、いちじく(180円)などパン好きな人の心をくすぐる商品が揃っています。田中東町のうまか屋元気堂では、4種類のスープが選べる特製ちゃんぽんで1日の野菜摂取量を満たすヘルシーメニューも!ぜひクーポン券を使ってね!

ベーカリーアウル
 ☎ 八代市松江町91
 月 9:00~14:00
 火・水曜 ☎あり
 回 有

うまか屋元気堂
 ☎ 八代市田中東町27-11
 月 11:00~14:00
 水曜 ☎あり 9台
 回 26名

中国料理 八代飯店 ③ ☎ 0965-34-4174

大満足!平日の「選べるランチ」はメインを13種類から2品選べます!
 一度食べたらまた次はこれを食べよう、とリピート一統出!八代飯店の「選べるランチ」は何を食べようと迷った時には間違いなく満足できますよ。本格的な中華のスタンダード(酢豚、帆立ミルク煮、麻婆豆腐、回鍋肉、海老チリ、棒棒鶏、鶏の唐揚げ、チキン南蛮、エビマヨ、麻婆茄子、牛肉オイスター)猪肉・鹿肉ジビエ料理(猪肉のオイスター炒め、鹿つくねトマト味噌煮)の中から2品をチョイスできご飯、サラダ、漬物、スープ付。どれも安定の美味しさなのでぜひお試しを。クーポン券を使えばなんと100円引きに。夏バテも吹き飛ばす八代飯店の中華料理で猛暑を乗り切っていきましょう。

平日「選べるランチ」 880円(税込)

☎ 八代市安島町4-1
 月 11:30~14:00, 17:00~21:00
 火曜 ☎あり
 回 150名

イタリア料理 イルファエロ ④ ☎ 0965-37-1620

見逃せない!人気の「選べるパスタランチ」がクーポン券で200円引きに
 地元野菜にこだわりその日に仕入れた新鮮食材を提供する店、イルファエロ。さらなるこだわりは、店内天井に設置された装置により空気中の細かいチリをイオンプラズマで分解洗浄し、キレイな空気を保つこと。この仕組みを取り入れた飲食店はなんと県内では当店だけです!さて、今回の本誌読者への特典は、人気のランチ「選べるパスタコース」1,800円(税別)がクーポン券持参で200円引きの1,600円(税別)に。パスタは3種類より選べて前菜、季節のサラダ、本日のスープ、パンまたはライス、ドルチェ、ドリンク付き。きっと心豊かなランチタイムが過ごせますよ。

選べるパスタ3種類。それからクリーム、トマト、オイル

☎ 八代市港町22番13-1ウエストマリーナ内
 月 ランチ11:00~15:00 カフェ15:00~17:00
 ディナー17:00~22:00 (OS 20:30)
 水曜 ☎あり 30台 回 40名

太陽と月のバル ルナソル ⑤ ☎ 0965-43-1026

細部にまで心のこもった手作りメニューは1日の疲れを吹き飛ばしてくれます
 約1年半前にオープンした当店は、お酒に合う気楽なおつまみから本格的な肉料理まで頂ける女性オーナーの店。人気のパスタも季節の旬の食材を使用したオリジナル作品。メニューに載っていないものが気まぐれに登場することも。1杯飲んで帰ろうかなと思った時にも気軽に立ち寄れます。おススメはヒレステーキ(200g)!絶妙な焼き加減の柔らかいお肉にウっとり。新作バーニャカウダも、夏らしくクラッシュアイスで冷やしたスティック野菜を温かいソースで召し上がれ。女子会に人気のコースは2時間飲み放題で4,000~5,000円(4名~10名)。女性ならではの丁寧で美しい盛り付けも必見。

ヒレステーキ ¥2,100円(税込)。見た目に誇れる高級焼肉!

バーニャカウダ ¥780円(税込)

☎ 八代市本町1丁目6-29
 月 18:30~24:00
 月曜 ☎あり
 回 15名

美食酒家 ゆめぜん ⑥ ☎ 0965-32-5085

美味しいもつ鍋のお供には、厳選された夏の焼酎をどうぞ
 現在ブチフェアとして「夏焼酎フェア」を開催中。熱々のもつ鍋と一緒に、爽やかな焼酎はいかがでしょう。普段焼酎を飲まないという方も、ぜひこれを機会に楽しんでみては?また、6月からの「もつ鍋屋さんのビアホール」も開催中(8月末迄)。「鍋無しコース(おつまみ5品)」と「もつ鍋セット(おつまみ4品)」から選べて、90分飲み放題でお得な¥3,000(税込)。「もつ鍋セット」には夏場限定の坦々もつ鍋をご用意しました。シメにはラーメンを入れて美味しい坦々麺に♪毎月11日はお客様感謝デーで「明太・ゆず塩・味噌・醤油」の4種から選べます。一人前 ¥777(税込)と、とってもお得!

※おススメコース(税込・飲み放題) 3,500~5,000円
 各コース、もつ鍋つき(※もつ鍋なしに変更も可能)

☎ 八代市旭中央通23-1
 月 17:30~22:30(OS22:00)
 日曜(予約の場合はお問合せください)
 ☎有(ホテルウイングの駐車場をご利用ください)
 回 1F/30名 2F/20~50名

<p>★やっしろぶれず限定★ スペシャルクーポン 食後のコーヒー 1杯サービス ※1枚でお一人様限り有効 バル&バー そうせき 2017年8月末日まで</p>	<p>★やっしろぶれず限定★ スペシャルクーポン 全品 100円引き ※ベーカリーアウルでは500円以上お買い上げの方に有効 ※1枚で1名まで有効、2日連続に利用可能 ※他のクーポンとの併用不可 ※注文時に提出 ※Cafeアウルでもご利用いただけます ベーカリーアウル&うまか屋元気堂 2017年8月末日まで</p>	<p>★やっしろぶれず限定★ スペシャルクーポン 平日「選べるランチ」 100円引き ※1枚で1名まで有効 ※他のクーポンとの併用不可 ※注文時に提出 ※8/14・15・16は除く 中国料理 八代飯店 2017年8月末日まで</p>	<p>★やっしろぶれず限定★ スペシャルクーポン ランチ「選べるパスタコース」 200円引き ※1枚で1グループまで有効 ※ランチでのみ使用可能 ※注文時に提出 イタリア料理 イルファエロ 2017年8月末日まで</p>	<p>★やっしろぶれず限定★ スペシャルクーポン お好きなドリンク 1杯半額 ※お食事をされた方に限り有効 ※お一人様につき1枚ご利用頂けます 太陽と月のバル ルナソル 2017年8月末日まで</p>	<p>★やっしろぶれず限定★ スペシャルクーポン 美味しい牛もつ増量 通常の1.5倍 ※お客様感謝デーを除く ※お一人様につき1枚ご利用頂けます 美食酒家 ゆめぜん 2017年8月末日まで</p>
---	---	--	--	--	--

フェイシャルサロン CHAR



“高い技術力で低料金”を提唱するエステサロン。エステが初めての方でも気軽に通って頂けるよう、リーズナブルな価格のメニューが魅力的。「フェイシャル美顔」「ボディケア」「痩身」などのほかに、薄着になるこれからの季節にオススメの「足痩せ」のメニューなども、完全個室制なので安心して施術が受けられますよ。まずはお気軽にご相談を。

TEL 0965-35-7320
(※完全予約制)
営業時間/11:00~Last
(予約受付時間はお問合せください)
定休日/木曜日



スノーマン

こんな素敵なお店が八代にあったの?と県外の方からも評判のお洒落なスイーツショップ。オーナーの松本さん夫妻の元にはクリエイティブな作家さんたちが集まり、様々なハンドメイド作品が数多く展示販売されています。2Fのカフェスペースではコーヒーも頂けますよ。また、いろんなワークショップも開催されていますのでぜひチェックしてみてください。

TEL 0965-32-1333
営業時間/10:00~19:00
定休日/火曜日

本館に直営中「あちやんとボケツ」の作者、りんがさんによる人形作りワークショップ



hooray!

がんばれ商店街!

地域でがんばっている商店街を紹介。

今回の商店街

本町1丁目商店街 その④

- ◆商店街イベントインフォメーション◆
- ★8月4日(金) 19時~22時 [八代アマチュアナイト~VQL46]
お問合せ: 櫻井 090-1701-3353
 - ★8月5日(土) 16時~21時 [土曜市]
お問合せ: 本町1丁目商店街振興組合 070-5418-3685
 - ★8月10日(木) 10時~15時 [いちこの日~おかみさん感謝デー]
お問合せ: 本町1丁目商店街振興組合 070-5418-3685
 - ★8月20日(日) 17時~ [第4回 本町マルシェ]
お問合せ: 櫻井 090-1701-3353

木田鮮魚店



創業70年を超える老舗で、現在2代目のご主人と奥様が営む商店街唯一の鮮魚店。いつも新鮮な旬の魚が店頭並びます。刺身の注文も獲れたての魚をキレイにさばき、盛りもサービス満点。親戚の集まりなどにふるまう刺し盛りの注文もお気軽にどうぞ。

TEL 0965-32-2631
営業時間/9:00~17:00 定休日/日曜・祝祭日

一心太助



創業3年目ですが今や本町の顔! 天草出身のオーナー永森さんとくまのんのコンビがいつも明るく笑顔で営業中。質の良い海の幸は、鮭の切り身、イカや乾物、ごはんのふりかけまで。おにぎりやびつたりな海苔も絶品です。現在は移動販売も始め、八代市内なら配達も。ご相談ください。

TEL 0965-35-5458
営業時間/9:30~18:00 定休日/日・祝祭日

本町1丁目商店街・最終回
(次回からは、本町2丁目商店街のご紹介です。)

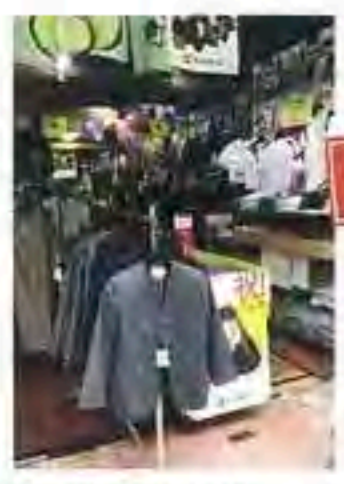

ヤングヒロ屋

創業55年。紳士服店からスタートし、現在は小・中学校の制服、体操服等を中心に販売しています。昔ながらのネーム刺繍機で制服に名前を刺繍してくれますよ。創業当時から変わらない店内の雰囲気は、懐かしさに溢れています。

TEL 0965-33-1313
営業時間/9:00~18:00 定休日/不定休

Bridge 3

~異国で挑戦する夢追い人~
タイで活躍するプロサッカープレイヤー、橋口大輝さん。このコーナーでは、サッカーを通して日本とタイの架け橋になり、世界のサッカー競技力の発展に貢献したいという彼の熱い想いを発信していく。



Daiki Higuchi
1984年4月3日、熊本県八代市出身。日本ではJリーグ加盟クラブの「ガンバ大阪」をはじめ数チームに所属。タイのプロサッカーチーム「チャムチュール・ユナイテッド」でプレーしている。マラシアの団体「ビースター・アクション・タイランド」代表。177cm。

「夏休みの練習はなし。サッカー以外のスポーツにも触れ、オンとオフのバランスが取れていたと思う」

やつぶれ編集部(以下、Y) — 変島小サッカー部の監督・コーチ、部員達との思い出があれば教えてください。
橋口 監督・コーチは特別なスキルを教えるというよりも、子どもたちと一緒にサッカーを楽しんでいたように思います。紅白戦と一緒にプレーする先生もいましたし、外から見守って「あのプレー良かったね!」ってとにかく褒めてくれる先生もいました。叱られた記憶はありませんね。だからこそ、私たちはサッカーを思う存分楽しんでプレーできたと思います。
Y — 試合の成績はどうでしたか?
橋口 当時の変島小サッカー部はお世辞にも強いとは言えませんでした。市でもベスト8に勝ち進めば良い方だったかな。それでもある大会では運に助けられ2位になり県大会へ進みました。県大会1回戦の相手は、県内でも実力のある長嶺小学校。結果は9-0の記録的大敗。ポジティブな私も、この時はさすがに落ち込みました。(笑)
Y — 夏休みはどのような練習を?
先月号でもお話しした通り、サッカー部の活動は週に3回しかなくて夏休みは練習はありませんでした。そのおかげで長期休暇は家族と過ごせましたし、サッカー以外の色々なスポーツに触れる機会がありました。今振り返るとオンとオフのバランスがうまく取れていたと思います。現在の小学生たちを見てると

365日ずっとサッカーをやっているし、心も身体も休まる時がありません。夏休みなんてここぞとばかりに合宿をやりますよね。心身ともに休まる時がないからキレやすい子が増えたり、早々に燃え尽きる子がでてきます。子どもたちの将来を考えると、詰め込みすぎず適度にサッカーをやっているくらいがちょうどいいのではないかと私は思います。



Y — 八代第三中学校でもサッカー部に入学されました。小学校時代と比べてどうでしたか?
橋口 八代第三中学校には、変島小の生徒と植柳小の生徒が入学します。当然、両校の部員が1つのサッカー部に入学するわけです。9-0の記録的大敗を記した変島小サッカー部、公式戦で一番もできなかった植柳小サッカー部、弱小のこの二校がひとつのチームとなり、はたして試合に勝つのか? (以下略)

あなたは何女子? *シリーズ①
演劇女子

松本 麻衣子さん
41歳 会社員
あつたがハートふれあい劇団 所属
8月8日生まれ。学生時代まで八代少年少女合唱団に所属。1995年にあつたがハートふれあい劇団に入団。幅広い年代層で3世代交流を目的にミュージカル作品に取り組んでいる。2007年オペラテイクドラマ音楽劇「アグネス」への出演をきっかけに、舞台活動の場を広げ、他劇団の公演にも多数参加。今年2017年は、2月にミュージカル「CAPPAU」(Komatsuno Unit)、3月「みよちゃんとかみさん」(あつたがハートふれあい劇団)、6月に「夏の夜の夢」(南草屋)の3作品に出演した。

演劇女子語録
「八代少年少女合唱団に入って表現することに目覚めました」
「市民オペラ「アグネス」が演劇へ真摯に向き合うきっかけに」
「“表現をしたい”という気持ちで今まで続けてきた」
「演劇は演出家によって全然違う!」

「本番10日前に自分の台詞の日割が変更になったことも。何くそーって思ったけど、人間関係は壊れれば何でもできるなど」
「これまで50近い作品に参加してきましたが、ついにこの、「この、泥棒猫!」って、壁ドラみたいな台詞を初めて口にしました」
「与えられた役をやることに意味があると思う」

「真っ白な状態でいたい。何色にも染められるように」
「本番前はいつも緊張」
「演技に満足という状態はない」

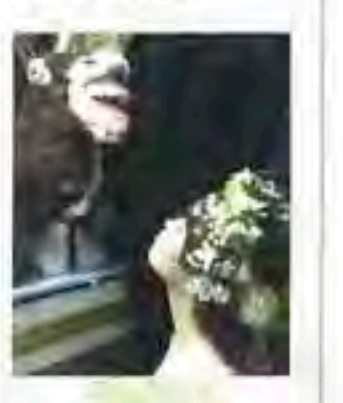



アメニティタウン
永碓
nagaikari

夏休みはアメニティ

8/5(土)6日 完成

熊本県
初登場!!

10:00~18:00

シェルター平屋タイプ

けんぞう
『堅蔵』
かたいくら

地震に耐える新しい構造
シェルターハウス

RCシェルターと木造軸組の合体 二方向で支える安心の家

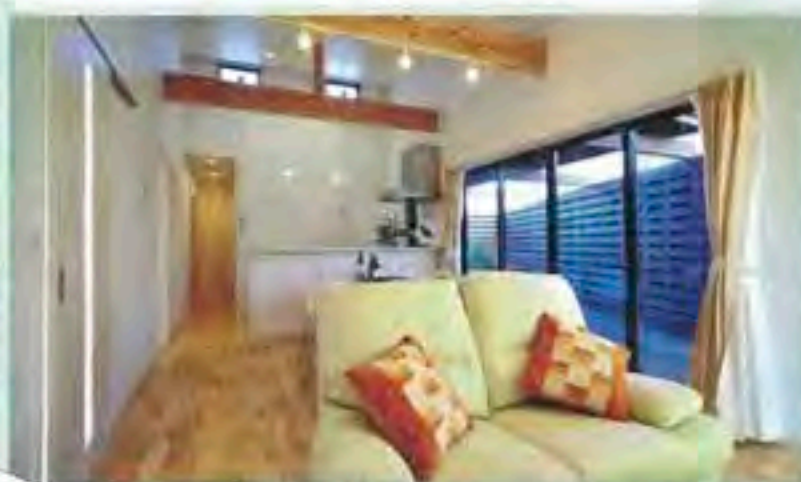

地震がきても、最新
コンクリートの
シェルタールームが
守ってくれるから
安心して過ごせます!

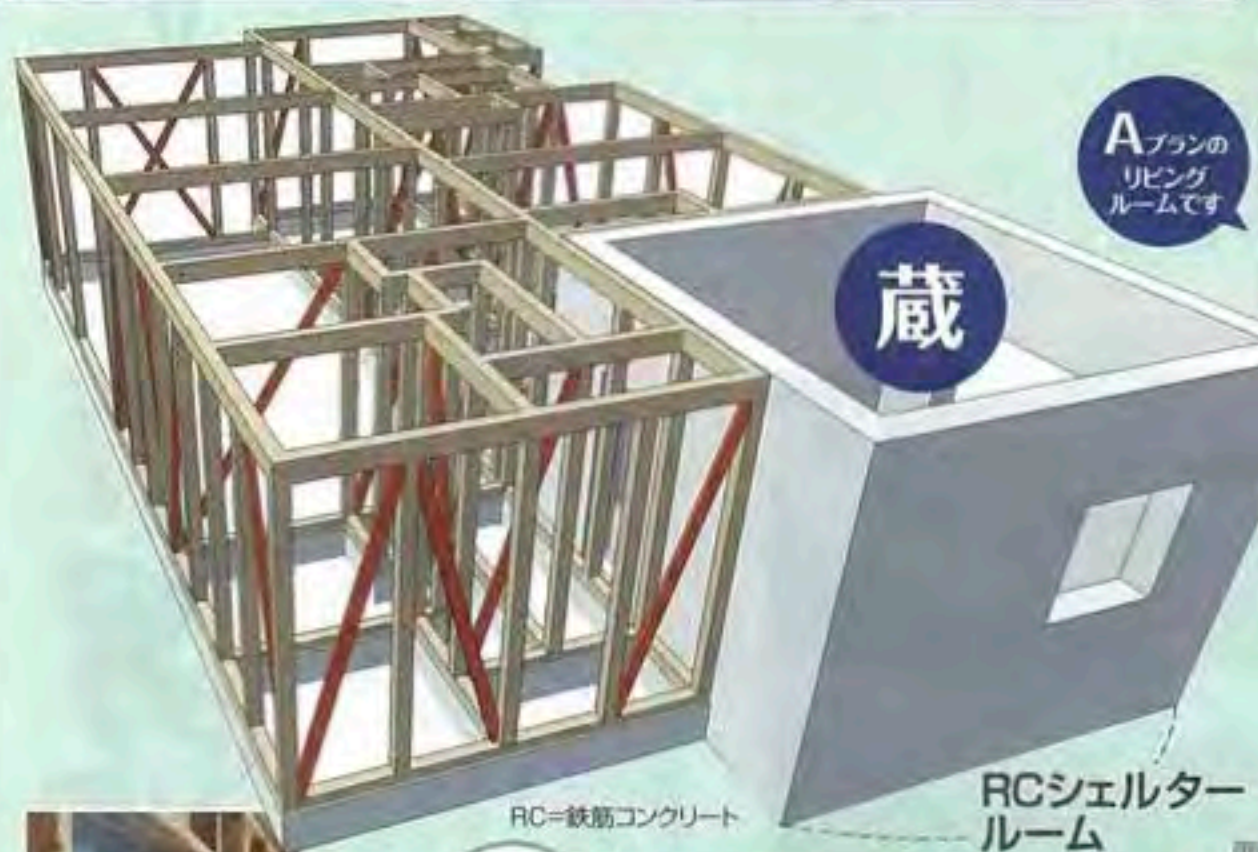

Aプランの
リビング
ルームです

蔵

19畳の広々としたリビング

仕切りを設けない対面式キッチンと高めの天井が、広く開放的な空間を実現。家族みんなが一体になれる、居心地のいいリビングルームです。



ファミリーテラス
高めの木柵で周りの目を気にせず過ごせます。外とリビングを一体化した、ちょっぴりカフェ気分を味わえるプライベート空間です。

↑コンクリート厚さ200mm

RC=鉄筋コンクリート

RCシェルター
ルーム



八代エリア 土地情報 お気軽にお問い合わせください。

古閑中町
建売開始

11区画
造成計画中

WASHハウス
ファミリーマート
コスモス 古閑中町店
スーパーオキッド 古閑中町店

古城町(三中横) 6298.54㎡(1905.31坪)
造成計画中

植柳上町(植柳小前) 164.9㎡(49.88坪)

高植本町 土地面積/313.1㎡(94.71坪)

郡築一番町 土地面積/320.00㎡(62.34坪)

【熊本エリア】

熊本市中央区出水7丁目
(ゆめタウンはません裏)
建築計画中(建売)

熊本市中央区東野3丁目
建築計画中(建売)(東野中町)
1区画

熊本市東区画図
2区画

菊池郡菊陽町津久礼
5区画

菊池郡菊陽町花立
5区画



八代市立図書館の館長、小出泰子がおすすめする絵本のコーナー。気になる絵本のとびらのむこう側には、いったい何が待っているのでしょうか...? 絵本を探しに図書館へ出かけてみませんか。

Picture books will open your mind.

〒866-0865
八代市北の丸町2-35
☎0965-32-3385

◎暑さ対策にこの本どう!? ということで、今月は我が家で人気のあった、こわ〜い話を集めました。



『オンロックがやってくる』

小野 かおる / 文・絵 (福音館書店)
雨の島で暮らす元気な男の子トコは、いつもいたずらばかり。そんなトコに堪忍袋の緒が切れたお母さんは「オンロック来ておくれ〜」と叫びます。オンロックとは、いたずらっ子や悪い子を食べる魔物のこと。トコの運命やいかに!



『ちいさいちいさいおばあさん』

ポール・ガルドン / 絵
はるみ こうへい / 訳 (童話館出版)
ちいさいちいさいおばあさんが、教会の墓地でちいさいちいさい骨を見つけました。家にもって帰って戸締りにしまっておくと、不気味な声が...。怖いけどつい聞きたくなるお話です。



『ゆきおんな』

板井 信夫 / 脚本
英田 第二郎 / 絵 (童心社)
夏だけど、ゆ〜き〜お〜ん〜な〜。ラフカディオ・ハーン(小泉八雲)著『怪談』の中に入っている話の紙芝居です。涼しくなること間違いなし。

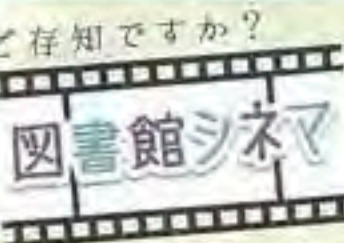

井上 晴美
(元・八代映画鑑賞の会 代表)

最近、映画好きの友人二人と「シネマ女子会」と名付けた会を開いている。各自で同じ作品を見て半月後くらいに集い、映画の感想を述べ合うというのがその会の趣旨である。

仕事も年齢(40代・60代・70代)も、もちろん人生経験も異なる。同じ映画を観ても意見は三人三様、こども目線が違うのかと思うと面白く楽しい。そして、彼女達が身近に思えてくる。映画を「看」に「看」を飲むというのも、なかなか味のあるひとときなのだ。

そして、次回の「シネマ女子会」の題材はどの作品にしようかと、様々な映画に思いを巡らせるのもまた、楽しみのひとつなのである。



お問い合わせ先：八代市立図書館 ☎0965-32-3385

未来の森通信

「八代市立博物館 未来の森ミュージアム」の学び場による環境教育の紹介とエッセイを不定期で紹介しています。

夏季特別展覧会 探してみよう! やつしろの宝もの!

~指定文化財大集合~

◆会期 / 平成29年7月14日(金)~8月27日(日)
◆会場 / 八代市立博物館 未来の森ミュージアム

開館時間 / 9時~17時(ただし入館は16時30分まで)
休館日 / 毎週月曜日(祝日の場合は翌日)
主催 / 八代市立博物館未来の森ミュージアム・八代市
協賛 / 八代市立博物館友の会
観覧料 / 一般:400円(320円) 高大生:300円(240円)
※中学生以下は無料 ※1 内は20名以上の団体料金
問合せ / 八代市立博物館 0965-34-5555

今回の担当

山崎 摂 Yamasaki Setsu

八代市立博物館 未来の森ミュージアム と理学部員、佐世保市生まれ。16年文庫の企画・編集、製本、装丁、装幀などとの関わり・展示に携わる。Facebook「文化発信1やつしろ5ty」で、八代の歴史と文化を発信中。



夏休みは、八代市立博物館で宝ものさがしへ!

「宝もの」というと、みなさんはどんなものを思い浮かべますか? 高価なもの? ピカピカ光っているもの? 大切な人との思い出の品? この展覧会では、「やつしろの宝もの」をたくさん展示します。

これらの「宝もの」をよく観察してみてください。さびたり、こわれたり、やぶれたり、ヒビが入ったり、色がはげたりしています。とても「宝もの」には見えないかもしれませんが、でも、これらがいつ作られたものが、そばの説明文を読んでみてください。これらが、とても古いものであることにびっくりするでしょう。

長い年月の間には、火事や水害、去年のような大きな地震が何度もあったことなのでしょう。それなのに、これらはどのようにして残ってきたのでしょうか。みなさんも考えてみてください。そうすると、どうしてこれらが「宝もの」なのかわかってくるでしょう。

地域に残る「宝もの」を通して、ステキな人たちが懸命に生きてきたことを伝えていきたい、というのが学芸員という仕事を通じて目指していることです。八代にどんな「宝もの」があるのか、ぜひ探しにきてください。

展覧会概要 八代には、国や県、市によって指定・選定・登録された文化財が239件(平成28年8月現在)あります。昨年の熊本地震を経験したことで、こうした文化財がさまざまな消失の危機に直面しながらも、持ち主や地域の方々によって大切に守られてきたからこそ、当時の姿で今も残っていることを実感しています。これらは、八代にどんな歴史があったのかを教えてくれるかけがえのない「宝もの」。本展では、八代にある指定文化財のうち、普段なかなか目にする事ができない有形文化財のなかから、入りすぐりの50件を一挙に展示します。八代の歴史への関心を深めていただく契機にいただければ幸いです。

8

August

2017

mon	tue	wed	thu	fri	sat	sun												
	1 洗濯機の日 キエフ・バレエ 八代市厚生会館 開演 15:00~ 開演 18:30~ 観覧料 5,500円 A席 4,000円 開文化演舞(厚生会館) 0965-32-3195	2 ヴェーパの日 100周年記念 開演 19:00~22:00 観覧料 090-1701-3353	3 はちまつの日 八代アマチュアナイト 開演 19:00~22:00 観覧料 090-1701-3353	4 暑の日 八代アマチュアナイト 開演 19:00~22:00 観覧料 090-1701-3353	5 ハコ(箱)の日 八代くま川祭り 開演 15:00~ 観覧料 開演 18:30~ 観覧料 八代市立博物館未来の森ミュージアム 開演 9:00~ 開演 9:30~ 開演 10:00~ 開演 10:30~ 開演 11:00~ 開演 11:30~ 開演 12:00~ 開演 12:30~ 開演 13:00~ 開演 13:30~ 開演 14:00~ 開演 14:30~ 開演 15:00~ 開演 15:30~ 開演 16:00~ 開演 16:30~ 開演 17:00~ 開演 17:30~ 開演 18:00~ 開演 18:30~ 開演 19:00~ 開演 19:30~ 開演 20:00~ 開演 20:30~ 開演 21:00~ 開演 21:30~ 開演 22:00~ 開演 22:30~ 開演 23:00~ 開演 23:30~ 開演 24:00~ 開演 24:30~ 開演 25:00~ 開演 25:30~ 開演 26:00~ 開演 26:30~ 開演 27:00~ 開演 27:30~ 開演 28:00~ 開演 28:30~ 開演 29:00~ 開演 29:30~ 開演 30:00~ 開演 30:30~ 開演 31:00~ 開演 31:30~ 開演 32:00~ 開演 32:30~ 開演 33:00~ 開演 33:30~ 開演 34:00~ 開演 34:30~ 開演 35:00~ 開演 35:30~ 開演 36:00~ 開演 36:30~ 開演 37:00~ 開演 37:30~ 開演 38:00~ 開演 38:30~ 開演 39:00~ 開演 39:30~ 開演 40:00~ 開演 40:30~ 開演 41:00~ 開演 41:30~ 開演 42:00~ 開演 42:30~ 開演 43:00~ 開演 43:30~ 開演 44:00~ 開演 44:30~ 開演 45:00~ 開演 45:30~ 開演 46:00~ 開演 46:30~ 開演 47:00~ 開演 47:30~ 開演 48:00~ 開演 48:30~ 開演 49:00~ 開演 49:30~ 開演 50:00~ 開演 50:30~ 開演 51:00~ 開演 51:30~ 開演 52:00~ 開演 52:30~ 開演 53:00~ 開演 53:30~ 開演 54:00~ 開演 54:30~ 開演 55:00~ 開演 55:30~ 開演 56:00~ 開演 56:30~ 開演 57:00~ 開演 57:30~ 開演 58:00~ 開演 58:30~ 開演 59:00~ 開演 59:30~ 開演 60:00~ 開演 60:30~ 開演 61:00~ 開演 61:30~ 開演 62:00~ 開演 62:30~ 開演 63:00~ 開演 63:30~ 開演 64:00~ 開演 64:30~ 開演 65:00~ 開演 65:30~ 開演 66:00~ 開演 66:30~ 開演 67:00~ 開演 67:30~ 開演 68:00~ 開演 68:30~ 開演 69:00~ 開演 69:30~ 開演 70:00~ 開演 70:30~ 開演 71:00~ 開演 71:30~ 開演 72:00~ 開演 72:30~ 開演 73:00~ 開演 73:30~ 開演 74:00~ 開演 74:30~ 開演 75:00~ 開演 75:30~ 開演 76:00~ 開演 76:30~ 開演 77:00~ 開演 77:30~ 開演 78:00~ 開演 78:30~ 開演 79:00~ 開演 79:30~ 開演 80:00~ 開演 80:30~ 開演 81:00~ 開演 81:30~ 開演 82:00~ 開演 82:30~ 開演 83:00~ 開演 83:30~ 開演 84:00~ 開演 84:30~ 開演 85:00~ 開演 85:30~ 開演 86:00~ 開演 86:30~ 開演 87:00~ 開演 87:30~ 開演 88:00~ 開演 88:30~ 開演 89:00~ 開演 89:30~ 開演 90:00~ 開演 90:30~ 開演 91:00~ 開演 91:30~ 開演 92:00~ 開演 92:30~ 開演 93:00~ 開演 93:30~ 開演 94:00~ 開演 94:30~ 開演 95:00~ 開演 95:30~ 開演 96:00~ 開演 96:30~ 開演 97:00~ 開演 97:30~ 開演 98:00~ 開演 98:30~ 開演 99:00~ 開演 99:30~ 開演 100:00~ 開演 100:30~	6 法隆寺開創記念日 八代市立博物館未来の森ミュージアム 開演 10:00~ 開演 11:00~ 開演 12:00~ 開演 13:00~ 開演 14:00~ 開演 15:00~ 開演 16:00~ 開演 17:00~ 開演 18:00~ 開演 19:00~ 開演 20:00~ 開演 21:00~ 開演 22:00~ 開演 23:00~ 開演 24:00~ 開演 25:00~ 開演 26:00~ 開演 27:00~ 開演 28:00~ 開演 29:00~ 開演 30:00~ 開演 31:00~ 開演 32:00~ 開演 33:00~ 開演 34:00~ 開演 35:00~ 開演 36:00~ 開演 37:00~ 開演 38:00~ 開演 39:00~ 開演 40:00~ 開演 41:00~ 開演 42:00~ 開演 43:00~ 開演 44:00~ 開演 45:00~ 開演 46:00~ 開演 47:00~ 開演 48:00~ 開演 49:00~ 開演 50:00~ 開演 51:00~ 開演 52:00~ 開演 53:00~ 開演 54:00~ 開演 55:00~ 開演 56:00~ 開演 57:00~ 開演 58:00~ 開演 59:00~ 開演 60:00~ 開演 61:00~ 開演 62:00~ 開演 63:00~ 開演 64:00~ 開演 65:00~ 開演 66:00~ 開演 67:00~ 開演 68:00~ 開演 69:00~ 開演 70:00~ 開演 71:00~ 開演 72:00~ 開演 73:00~ 開演 74:00~ 開演 75:00~ 開演 76:00~ 開演 77:00~ 開演 78:00~ 開演 79:00~ 開演 80:00~ 開演 81:00~ 開演 82:00~ 開演 83:00~ 開演 84:00~ 開演 85:00~ 開演 86:00~ 開演 87:00~ 開演 88:00~ 開演 89:00~ 開演 90:00~ 開演 91:00~ 開演 92:00~ 開演 93:00~ 開演 94:00~ 開演 95:00~ 開演 96:00~ 開演 97:00~ 開演 98:00~ 開演 99:00~ 開演 100:00~ 開演 100:30~	7 パテナの日 第32回八代青少年音楽コンクール 開演 9:45~19:30 観覧料 6,300円(全) 詳細は事務局まで 開演 090-9726-6532	8 ヴェーパの日 第32回八代青少年音楽コンクール 開演 9:45~19:30 観覧料 6,300円(全) 詳細は事務局まで 開演 090-9726-6532	9 長崎船場の日 開演 10:00~15:00 開演 17:00~19:00 開演 20:00~22:00 開演 23:00~25:00 開演 26:00~28:00 開演 29:00~31:00 開演 32:00~34:00 開演 35:00~37:00 開演 38:00~40:00 開演 41:00~43:00 開演 44:00~46:00 開演 47:00~49:00 開演 50:00~52:00 開演 53:00~55:00 開演 56:00~58:00 開演 59:00~61:00 開演 62:00~64:00 開演 65:00~67:00 開演 68:00~70:00 開演 71:00~73:00 開演 74:00~76:00 開演 77:00~79:00 開演 80:00~82:00 開演 83:00~85:00 開演 86:00~88:00 開演 89:00~91:00 開演 92:00~94:00 開演 95:00~97:00 開演 98:00~100:00	10 帽子の日 いちごの日 〜おかみさん感謝デー〜 開演 10:00~15:00 開演 17:00~19:00 開演 20:00~22:00 開演 23:00~25:00 開演 26:00~28:00 開演 29:00~31:00 開演 32:00~34:00 開演 35:00~37:00 開演 38:00~40:00 開演 41:00~43:00 開演 44:00~46:00 開演 47:00~49:00 開演 50:00~52:00 開演 53:00~55:00 開演 56:00~58:00 開演 59:00~61:00 開演 62:00~64:00 開演 65:00~67:00 開演 68:00~70:00 開演 71:00~73:00 開演 74:00~76:00 開演 77:00~79:00 開演 80:00~82:00 開演 83:00~85:00 開演 86:00~88:00 開演 89:00~91:00 開演 92:00~94:00 開演 95:00~97:00 開演 98:00~100:00	11 がんばれの日 山の日 開演 10:00~15:00 開演 17:00~19:00 開演 20:00~22:00 開演 23:00~25:00 開演 26:00~28:00 開演 29:00~31:00 開演 32:00~34:00 開演 35:00~37:00 開演 38:00~40:00 開演 41:00~43:00 開演 44:00~46:00 開演 47:00~49:00 開演 50:00~52:00 開演 53:00~55:00 開演 56:00~58:00 開演 59:00~61:00 開演 62:00~64:00 開演 65:00~67:00 開演 68:00~70:00 開演 71:00~73:00 開演 74:00~76:00 開演 77:00~79:00 開演 80:00~82:00 開演 83:00~85:00 開演 86:00~88:00 開演 89:00~91:00 開演 92:00~94:00 開演 95:00~97:00 開演 98:00~100:00	12 君が代記念日 高田夏祭り 開演 10:00~15:00 開演 17:00~19:00 開演 20:00~22:00 開演 23:00~25:00 開演 26:00~28:00 開演 29:00~31:00 開演 32:00~34:00 開演 35:00~37:00 開演 38:00~40:00 開演 41:00~43:00 開演 44:00~46:00 開演 47:00~49:00 開演 50:00~52:00 開演 53:00~55:00 開演 56:00~58:00 開演 59:00~61:00 開演 62:00~64:00 開演 65:00~67:00 開演 68:00~70:00 開演 71:00~73:00 開演 74:00~76:00 開演 77:00~79:00 開演 80:00~82:00 開演 83:00~85:00 開演 86:00~88:00 開演 89:00~91:00 開演 92:00~94:00 開演 95:00~97:00 開演 98:00~100:00	13 深読みの日 開演 10:00~15:00 開演 17:00~19:00 開演 20:00~22:00 開演 23:00~25:00 開演 26:00~28:00 開演 29:00~31:00 開演 32:00~34:00 開演 35:00~37:00 開演 38:00~40:00 開演 41:00~43:00 開演 44:00~46:00 開演 47:00~49:00 開演 50:00~52:00 開演 53:00~55:00 開演 56:00~58:00 開演 59:00~61:00 開演 62:00~64:00 開演 65:00~67:00 開演 68:00~70:00 開演 71:00~73:00 開演 74:00~76:00 開演 77:00~79:00 開演 80:00~82:00 開演 83:00~85:00 開演 86:00~88:00 開演 89:00~91:00 開演 92:00~94:00 開演 95:00~97:00 開演 98:00~100:00	14 特許の日 植種ふるさと祭り 植種武蔵 開演 18:00~ 開演 19:00~ 開演 20:00~ 開演 21:00~ 開演 22:00~ 開演 23:00~ 開演 24:00~ 開演 25:00~ 開演 26:00~ 開演 27:00~ 開演 28:00~ 開演 29:00~ 開演 30:00~ 開演 31:00~ 開演 32:00~ 開演 33:00~ 開演 34:00~ 開演 35:00~ 開演 36:00~ 開演 37:00~ 開演 38:00~ 開演 39:00~ 開演 40:00~ 開演 41:00~ 開演 42:00~ 開演 43:00~ 開演 44:00~ 開演 45:00~ 開演 46:00~ 開演 47:00~ 開演 48:00~ 開演 49:00~ 開演 50:00~ 開演 51:00~ 開演 52:00~ 開演 53:00~ 開演 54:00~ 開演 55:00~ 開演 56:00~ 開演 57:00~ 開演 58:00~ 開演 59:00~ 開演 60:00~ 開演 61:00~ 開演 62:00~ 開演 63:00~ 開演 64:00~ 開演 65:00~ 開演 66:00~ 開演 67:00~ 開演 68:00~ 開演 69:00~ 開演 70:00~ 開演 71:00~ 開演 72:00~ 開演 73:00~ 開演 74:00~ 開演 75:00~ 開演 76:00~ 開演 77:00~ 開演 78:00~ 開演 79:00~ 開演 80:00~ 開演 81:00~ 開演 82:00~ 開演 83:00~ 開演 84:00~ 開演 85:00~ 開演 86:00~ 開演 87:00~ 開演 88:00~ 開演 89:00~ 開演 90:00~ 開演 91:00~ 開演 92:00~ 開演 93:00~ 開演 94:00~ 開演 95:00~ 開演 96:00~ 開演 97:00~ 開演 98:00~ 開演 99:00~ 開演 100:00~ 開演 100:30~	15 終戦記念日 八代市精霊流し 開演 19:50~ 開演 20:00~ 開演 21:00~ 開演 22:00~ 開演 23:00~ 開演 24:00~ 開演 25:00~ 開演 26:00~ 開演 27:00~ 開演 28:00~ 開演 29:00~ 開演 30:00~ 開演 31:00~ 開演 32:00~ 開演 33:00~ 開演 34:00~ 開演 35:00~ 開演 36:00~ 開演 37:00~ 開演 38:00~ 開演 39:00~ 開演 40:00~ 開演 41:00~ 開演 42:00~ 開演 43:00~ 開演 44:00~ 開演 45:00~ 開演 46:00~ 開演 47:00~ 開演 48:00~ 開演 49:00~ 開演 50:00~ 開演 51:00~ 開演 52:00~ 開演 53:00~ 開演 54:00~ 開演 55:00~ 開演 56:00~ 開演 57:00~ 開演 58:00~ 開演 59:00~ 開演 60:00~ 開演 61:00~ 開演 62:00~ 開演 63:00~ 開演 64:00~ 開演 65:00~ 開演 66:00~ 開演 67:00~ 開演 68:00~ 開演 69:00~ 開演 70:00~ 開演 71:00~ 開演 72:00~ 開演 73:00~ 開演 74:00~ 開演 75:00~ 開演 76:00~ 開演 77:00~ 開演 78:00~ 開演 79:00~ 開演 80:00~ 開演 81:00~ 開演 82:00~ 開演 83:00~ 開演 84:00~ 開演 85:00~ 開演 86:00~ 開演 87:00~ 開演 88:00~ 開演 89:00~ 開演 90:00~ 開演 91:00~ 開演 92:00~ 開演 93:00~ 開演 94:00~ 開演 95:00~ 開演 96:00~ 開演 97:00~ 開演 98:00~ 開演 99:00~ 開演 100:00~ 開演 100:30~	16 行遅れ盆送り火 開演 10:00~15:00 開演 17:00~19:00 開演 20:00~22:00 開演 23:00~25:00 開演 26:00~28:00 開演 29:00~31:00 開演 32:00~34:00 開演 35:00~37:00 開演 38:00~40:00 開演 41:00~43:00 開演 44:00~46:00 開演 47:00~49:00 開演 50:00~52:00 開演 53:00~55:00 開演 56:00~58:00 開演 59:00~61:00 開演 62:00~64:00 開演 65:00~67:00 開演 68:00~70:00 開演 71:00~73:00 開演 74:00~76:00 開演 77:00~79:00 開演 80:00~82:00 開演 83:00~85:00 開演 86:00~88:00 開演 89:00~91:00 開演 92:00~94:00 開演 95:00~97:00 開演 98:00~100:00	17 バイオソープの日 開演 10:00~15:00 開演 17:00~19:00 開演 20:00~22:00 開演 23:00~25:00 開演 26:00~28:00 開演 29:00~31:00 開演 32:00~34:00 開演 35:00~37:00 開演 38:00~40:00 開演 41:00~43:00 開演 44:00~46:00 開演 47:00~49:00 開演 50:00~52:00 開演 53:00~55:00 開演 56:00~58:00 開演 59:00~61:00 開演 62:00~64:00 開演 65:00~67:00 開演 68:00~70:00 開演 71:00~73:00 開演 74:00~76:00 開演 77:00~79:00 開演 80:00~82:00 開演 83:00~85:00 開演 86:00~88:00 開演 89:00~91:00 開演 92:00~94:00 開演 95:00~97:00 開演 98:00~100:00	18 高校野球記念日 開演 10:00~15:00 開演 17:00~19:00 開演 20:00~22:00 開演 23:00~25:00 開演 26:00~28:00 開演 29:00~31:00 開演 32:00~34:00 開演 35:00~37:00 開演 38:00~40:00 開演 41:00~43:00 開演 44:00~46:00 開演 47:00~49:00 開演 50:00~52:00 開演 53:00~55:00 開演 56:00~58:00 開演 59:00~61:00 開演 62:00~64:00 開演 65:00~67:00 開演 68:00~70:00 開演 71:00~73:00 開演 74:00~76:00 開演 77:00~79:00 開演 80:00~82:00 開演 83:00~85:00 開演 86:00~88:00 開演 89:00~91:00 開演 9

