

八代をもっと好きになる

# やつしろふれす

Yatsushiro Press

FREE PAPER

企画・制作/  
有限会社ビーエス広告社やつしろふれす制作部  
〒866-0035 熊本県八代市大島町4878  
TEL/0965-37-8005  
FAX/0965-37-8006  
Email/info@8-pre.net

2

2018.1.31 No.10  
毎月末日発行予定

配布エリア 八代市・八代郡氷川町・葦北郡芦北町の一部

50,000部発行



巻頭  
特集

保存版

やつしろの

# 喫茶店 & カフェ案内

Coffee shop  
& Cafe guide

撮影場所/ ENDELEA COFFEE 協力/ 衣装: ONE OUNCE ヘアメイク: LOOP+ アクセサリー: 須藤ユキ

## 手毬寿司&キラキラちらし寿司作りと 松井家のお雛様

手毬寿司握り体験とフッちゃん先生(「寿司・日本料理 葵」社長)のプチ講座。この企画でしか食べられないスペシャルお雛御膳です。

開催日 **2月11日(日・祝)**

行程  
[10:30] 「寿司・日本料理 葵」集合  
手毬寿司&ちらし寿司作り体験

[12:30] 松浜軒のお雛様展 鑑賞  
松井家の光り輝くお姫様達の雛人形  
をご覧ください。人力車も  
松浜軒内に設置します。

[14:00] 解散

参加費  
お一人様 **3,000円(税込)**

申込締切  
**2月8日(木)**

※親子で一緒に参加もOKです。子どもさんも食事をされる場合、参加費はお一人様3,000円(税込)になります。子どもさんの食事が不要な場合は、松浜軒の拝観料500円のみとなります。



春はすぐ花まで!

## お雛祭り を楽しむ 体験ツアー

参加者募集!!

着物を  
つまみ食い  
!!

## 花より団子♡ おさんぽ ランチ

お雛祭り一色の商店街。その中の飲食店の特別ひと口グルメの数々をつまみ食い!! お雛祭りらしく、着物に着替えて「城下町・本町」を散策してみませんか?

開催日 **2月18日(日)・3月4日(日)**

集合場所  
本町アーケード内 がらっぱ広場 DMOテント

時間  
●午前の部→10:00~12:00  
●午後の部→13:00~15:00

参加費 **1,000円(税込)**

★草履はご持参ください★  
※着物・着付け代込み  
※ヘアセット希望の方はご相談ください。  
※足袋は費用に含まれません。  
足袋の持ち込み可。※靴下足袋を100円で販売します。※着物の持込みはできません。

申込締切  
●2/18(日)開催分: **2月15日(木)** ●3/4(日)開催分: **3月1日(木)**



熊本県知事登録旅行業第3-259号  
一般社団法人  
**DMO  
やつしろ**

Destination  
Marketing/Management  
Organization  
YATSUSHIRO

〒866-0824  
八代市上日置町4772-10  
JR新八代駅内  
tel 0965-31-8200  
HP www.dmo8246.jp

DMOやつしろ 検索

巻頭特集

保存版

# やっしろの 喫茶店 & カフェ案内

Coffee shop & Cafe guide

ホッと一息つきたい時に、  
喫茶店&カフェは最高のオアシス。  
ドアの向こうの、オーナーの想いの詰まった空間が  
きっとあなたを温かく迎え入れてくれるはず。

※価格はすべて税込です



SHOP 02 **CAFE UNO**  
からえ ーの  
☎ 0965-51-4268

まるで秘密の隠れ家! 落ち着いた雰囲気の空間に癒されて  
緑の鳥のマークが可愛い「カフェーノ」は今年で9年目。自宅横の作業場をオーナー自ら改装し、2ヶ月かけて作ったこだわりの店内は緑と間接照明がお洒落で温かな空間を演出している。おすすめはサービスランチで、ほかにもオムライスやパスタ、ハンバーグや魚のフライなど豊富にある。食材によっては自家製のものを使用。ディナータイムも営業しており、昼間とは違った大人の時間を楽しめる。



SHOP 01 **ENDELEA COFFEE**  
えんでれあこーりー  
☎ 090-3663-6742

オーナーのセンスが随所に光る自家焙煎コーヒーショップ  
スワヒリ語で「進化する、続ける」を意味する「ENDELEA」を店名に冠したこのお店は、2017年4月に開店。以来、「コーヒーの多様性をお客様に提案したい」との想いで、豆の焙煎から抽出まですべてオーナー自らが行なう。アドバンスド・コーヒー・マイスターの資格を持つオーナーが、好みに応じた格別の一杯を提供してくれる。また、コーヒー豆やカフェオレベースの販売もあるので贈答用としてもおすすめ。



1. 八代市鎮町下村630-2  
☎ 11:00-15:00 (LO14:00)  
ランチは11:30~17:30-22:00 (LO21:30)  
☎ 32席 ☎ 水曜ランチ終了後、水曜 ☎ 有 (17台)



1. 本日のサービスランチ 840円 ライス・サラダ・スープ・漬物やドリンクデザートがセットに 2. フレンチトースト 630円 プラス200円でドリンクとのセットが可能 3. 店内に置かれた、鳥をモチーフにした可愛い小物

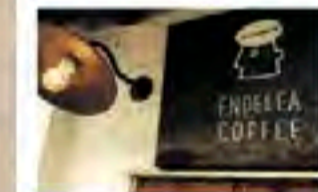

☎ ドミツビザ 八代 徳島 八代CO-ふく箱 ☎ GS ☎ 第一本舗  
☎ ライム★ 八代 ☎ セブツイレブ  
☎ 焼肉さんく 八代店  
☎ 八代市横手新町18-1 ☎ 10:00-18:00 ☎ 6席 (最大8名) ☎ 日曜 ☎ 有 (4台) ☎ \*より深い知識と基本技術を習得したプロのコーヒーマンに与えられる資格



1. 季節のドリップコーヒー 400円 2. ラテ (季節に合わせて常備された5種類の豆から選べます) 450円~ 3. 音楽にも精通したオーナーがセレクトするレコードが店内に流れる

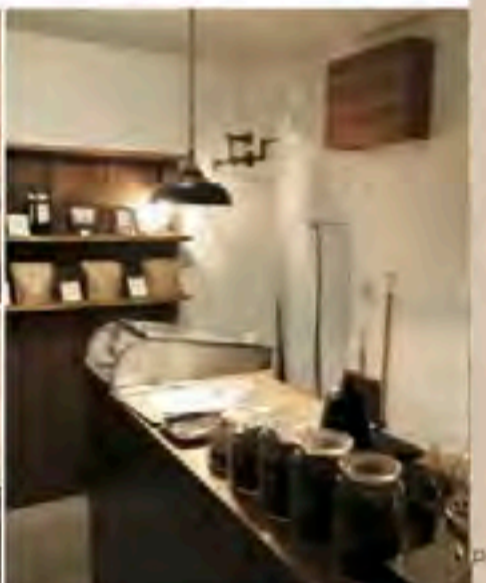

SHOP 04 **カフェ ケント**  
からえ けんと  
☎ 0965-38-0675

日奈久の温泉街にひっそりと佇む英国スタイルの喫茶店  
温泉街・日奈久に生まれ育ったマスター。1973年に開店してからもずっと街の変貌を見守ってきたという。お店の内装はマスターが彫刻を施した木製の壁、手作りの扉や柱など、温もりを感じさせる英国風の造りになっている。国内外の骨董品やアンティークの調度品の数々が置かれていて、イギリス人男性のお客様が来店された際に「まるで祖国イギリスのカフェにいたみたいだ」と言われたほど。



SHOP 03 **珈琲館 樹里**  
こーりーかん じゅり  
☎ 0965-35-0282

八代で「白い珈琲」を飲むことができる唯一のお店  
その名の通り店内すべてが木造りの「珈琲館 樹里」。極浅煎りの豆から淹れる「白い珈琲」で知られているお店だ。「コーヒー豆の持つ本来の甘味と香ばしさを存分に味わってほしい」とマスターは語る。注文したお客様の大半が、その色と香りに驚くという。白い珈琲はコーヒーの成分が一番濃く残っているため、ここでしか飲めないというお客様も多いとか。一般的なコーヒーが苦手な人はぜひお試しを。



☎ 八代市日奈久中町508 ☎ 9:00-16:00 19:00-21:00 ☎ カウンター7席、テーブル8席 ☎ 不定休 ☎ 古い日奈久温泉入り口広場の駐車場 (有料) をご利用ください



1. カブチーノ 500円 2. ヤサイサンド 500円 たっぷりの野菜にコショウの味がきいている 3. カウンターに置かれたエスプレッソマシン。100年の歴史を持つイタリア伝統のバヴァーニ製



☎ 八代市千反町1-1-1 ☎ 10:00-21:00 (LT11:30-13:40) ☎ 本館24席、別館24席、会議室15席 (要予約) ☎ 水曜 ☎ 有 (22台)



1. 樹里オリジナルブレンド (白い珈琲) 370円 2. 大皿に盛られた迫力あるハンバーグピラフ 1,150円 (ライス、コーヒー付) 3. プライベートな空間の別館。パーティ等の貸切りとしても利用できる (※要お問合せ)

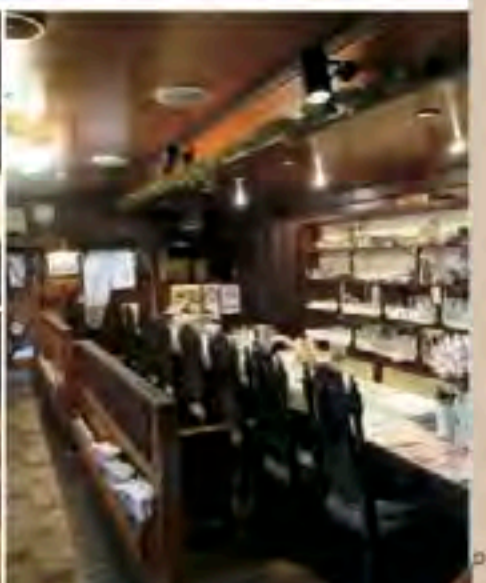



SHOP 06 **珈琲家**  
 コーローヤ  
 ☎ 0965-34-7009

**木材とレンガを基調としたアンティークな内装のお店**

歴史を感じさせる使い込まれた木材と、昭和の古民家を思い出すようなすり硝子、ビンテージのランプ灯やステンドグラスなどが設えられた「珈琲家」は、今年で開業45年目を迎える。喫茶店としてお店を始め、今では食事に力を入れてメニューの種類も豊富だ。マスターこだわりのネルドリップで淹れるコーヒーと、本格的な欧風料理を楽しめるお店として多くのお客様が来店している。



1.珈琲家ブレンド 400円  
 ホイップした生クリームが添えられウインナーコーヒーとしても楽しめる 2.パイ包みのきのこのスープと、自家製ドレッシングでいただくサラダ 3.一番人気のハンバーグ。サラダきのこのスープ・コーヒーデザートがついたランチセット 1,100円

☑ 八代市大手町1-9-14  
 ☑ 9:00-22:00 (OS21:00)  
 ☑ カウンター6席、テーブル30席  
 ☑ 火曜 ☑ 有(7台)



SHOP 05 **珈琲店ミック**  
 コーローエン ミック  
 ☎ 0965-32-2261

**重厚な音のジャズが流れる創業50年の老舗喫茶店**

ジャズをこよなく愛するマスターが、京大在学中に通っていた喫茶店からその名を頂戴したという「ミック」。京都では喫茶店で勉強する学生がいたり大学のゼミ等も行われていて、「八代にもそんな場所があれば」との想いで開業した。お店の設計や内装はすべて、亡き奥様が手がけられたそう。現在はマスターの娘さんや女性スタッフが中心となって店を切り盛りされているが、マスターに会いに訪れるお客様が今後も絶えない。



1.オリジナルブレンドコーヒー 450円 2.人気のケアリースト 950円 3.アゴロムレーズン・バター、チーズ・コーン・野菜の2種のネットサンドとサラダ、デザート、コーヒーがセットに 3.美術品や工芸品などの企画展示も定期的に開催している(写真は「冬のガラス展」)

☑ 八代市萩原町1-2-7  
 ☑ 9:00-18:00 (OS 17:30)  
 ☑ カウンター11席、ボックス40席、別室(最大)8席  
 ☑ 水曜 ☑ 有(17台)

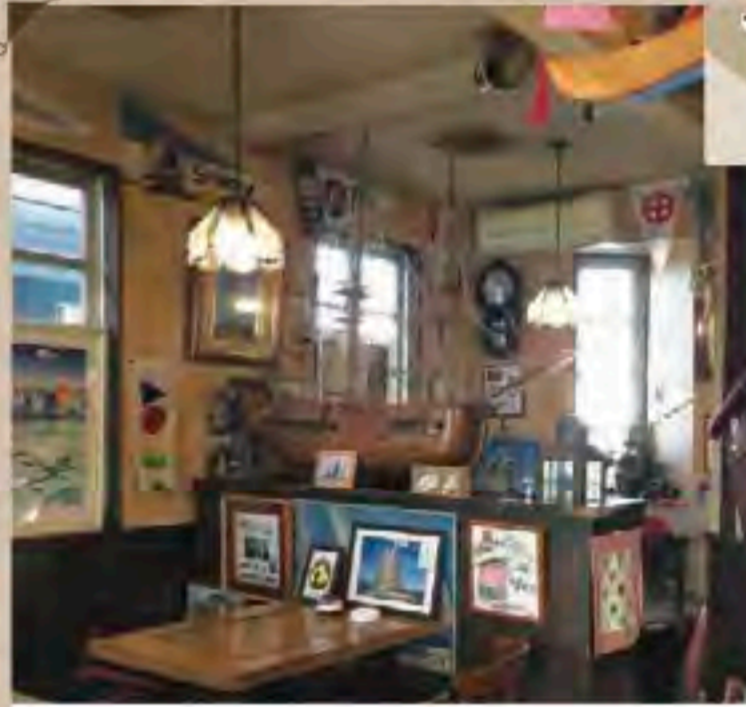

SHOP 08 **キャプテン・ガンバ**  
 キャプテン・ガンバ  
 ☎ 0965-35-0964

**コーヒーを飲みながらヨットの話をして来ませんか**

趣味はヨット、切り絵、カメラ、玩具収集、ストーンペインティング...という多趣味のマスターと奥様、2匹の看板猫が迎えてくれる「キャプテン・ガンバ」は、昭和51年から続く昔ながらの喫茶店。お店を通してヨット仲間を増やすのが夢始めたそう。店内を見渡せば船の模型や著名人のサインなど、あちらこちらに貴重な品が飾られていて、とても個性的。きっと誰もが童心に返って楽しい時間を過ごせるはず。

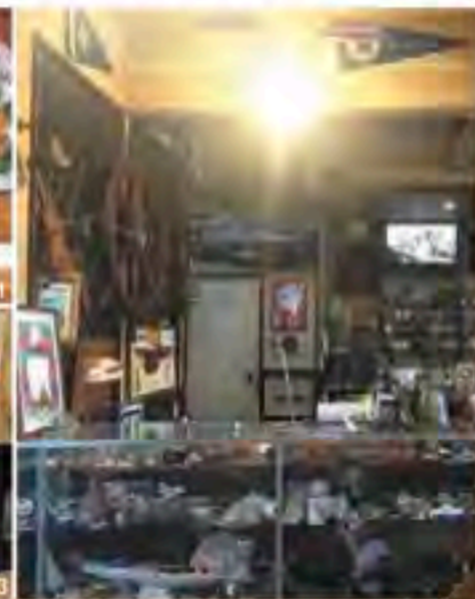

1.日替わりランチセット 700円(みそ汁・コーヒー付き) 2.マスター作の切り絵。八代やヨットを題材にしたものが多い 3.マスターと看板猫の「かんどん子」

☑ 八代市高島町4366-1  
 ☑ 10:00-22:00  
 ☑ 20席 ☑ なし  
 ☑ 有(5台)



SHOP 07 **フローラ**  
 ふろーら  
 ☎ 0965-34-2066

**おしどり夫婦が営む、昭和の懐かしさを感じる喫茶店**

本町アーケードからほど近くに位置する「フローラ」。天草は倉岳出身のご夫婦が八代に移り住み、スナックを営んでいた知人から店舗を譲り受けて昭和52年に開業した。フローラは「花の精」という意味で、お店の入り口の看板下には鉢植えの花、カウンターや壁際にはキレイな切り花が飾られている。常連客はもとより、平日のお昼はランチを食べに訪れるサラリーマンなども多いそう。

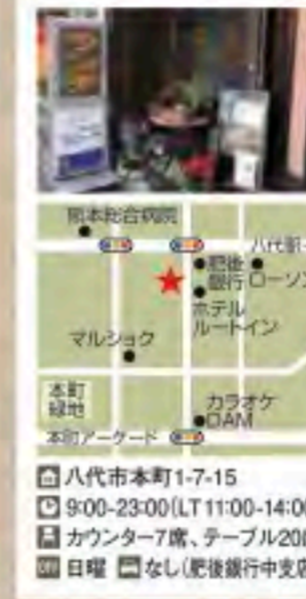

1.ブレンドコーヒー 400円 2.チキン南蛮ランチ(ライス・みそ汁・サラダ・コーヒー付) 700円 鶏のさきみを使ったヘルシーな一品 3.オーナー夫人が買い揃えてきたというカップ＆ソーサーの数々、好きな器を選べる

☑ 八代市本町1-7-15  
 ☑ 9:00-23:00 (LT 11:00-14:00)  
 ☑ カウンター7席、テーブル20席  
 ☑ 日曜 ☑ なし(肥後銀行中支店の駐車場(有料)をご利用ください)



**強烈なオーラを放つ冒険者。**

新たに生まれ変わったBMW X3は、  
 ドライビング・アシスト・システムの数々の先進的な機能に加え、  
 インテリジェントなフルタイム4輪駆動システム BMW xDriveが、  
 オンロード/オフロードいずれにおいても優れた走行安定性と操作性を実現し、  
 この上なく快適な乗り心地をもたらします。  
 躍動感にあふれたスタイルと、エキサイティングな走り、  
 際りない駆けぬげる欲びと強烈な存在感を体現しています



BMW X3 xDrive 6,390,000円〜  
 8速AT・5Fア・右ハンドル

BMW正規ディーラー  
 株式会社 モトーレンフロイデ  
 Kumamoto BMW 本社ショールーム  
 〒861-5514 熊本県北区飛田4-10-15  
 TEL.(096)343-1800  
 Kumamoto BMW 熊本インター店ショールーム  
 〒861-8029 熊本県東区西郷3-5-15  
 TEL.(096)386-2000  
 BMW Premium Selection 熊本インター  
 〒861-8029 熊本県東区西郷2-24-6  
 TEL.(096)386-2800

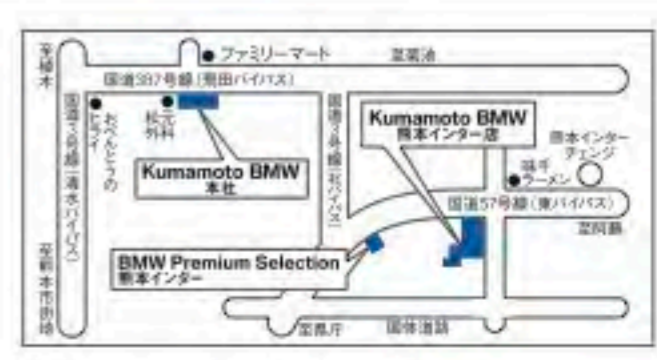

夢中を、解放しよう。  
 ニューBMW X3、誕生。



SHOP 10 **はなカフェ**  
はなカフェ  
☎ 0965-62-8750

**木の香りと暖かな陽射しが心地よいアットホームなカフェ**  
「カフェを開くのが昔からの夢だった」というオーナー。看板や店内に飾られた可愛い小物類は雑貨好きのご主人のお手製だそう。奥にはソファ席があり、赤ちゃんや小さいお子さま連れの方も安心して利用できる。また、「熊本健康づくり応援店」に認定されており、野菜をたくさん使った栄養バランスのとれたメニューが豊富。オーナーと女性スタッフの明るい人柄も魅力で、つつい長居してしまうお店だ。



1.ブレンドコーヒー 400円  
2.ホットサンド 600円(サラダ、コーヒー付) しめじ・ペーパーコン・お鮭・チーズのほか4種類あり。テイクアウト可 3.もっフル 500円 お餅のワッフルに抹茶アイスとあんこをのせ、きな粉と黒蜜をかけたもの。和風デザートではほかに「雫わらび餅」も人気

☐ 八代市竹原町1692-5  
☑ 11:30-20:00 (OS 19:30)  
☑ カウンター8席、テーブル12席  
☑ 月曜、第1-3日曜 ☑ 有(8台)

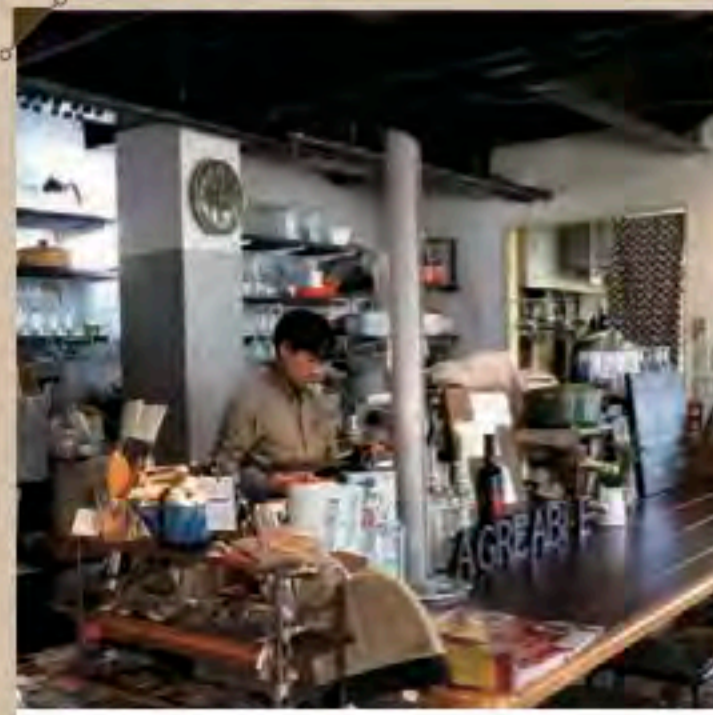

SHOP 09 **café AgreAble**  
かみえ あぐれあぶる  
☎ 0965-35-2606

**お洒落なカフェで、美味しいイタリアンメニューをどうぞ**  
「心地良い」という意味の「AgreAble」。「お客様に心地良い空間で寛いでもらいたい」というオーナーの想いがそのまま形に。2009年に歯科医院の2階にオープン。白いカーテン越しに届く柔らかな日差しの中でのおしゃべりはいつまでも続きそう。女心をくすぐるお洒落なイタリアンメニューは洋風だし、ドレッシング、スイーツ、パンまですべて手作り。タイミングがあれば焼き立てのガトーショコラに出会えるかも。

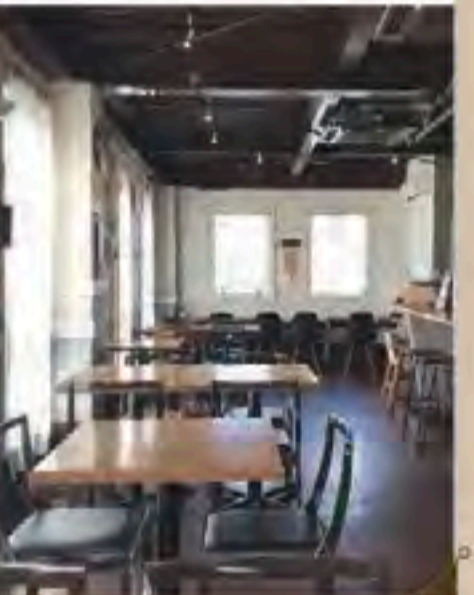
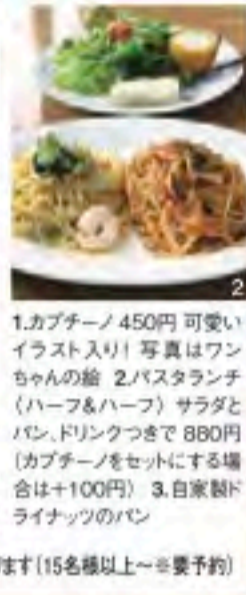
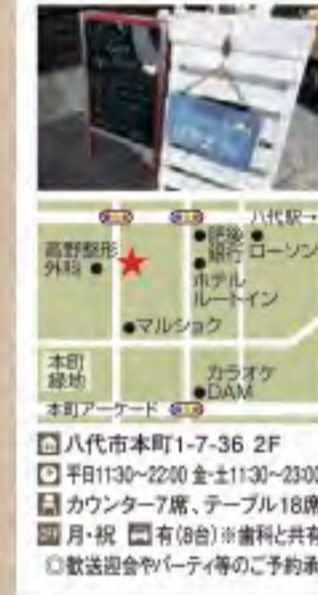

1.カプチーノ 450円 可愛いイラスト入り! 写真はワンちゃんの絵 2.パスタランチ(ハーフ&ハーフ) サラダとパン、ドリンクつきで 880円 (カプチーノをセットにする場合は+100円) 3.自家製ドライナッツのパン

☐ 八代市本町1-7-36 2F  
☑ 平日11:30~22:00 全土11:30~23:00  
☑ カウンター7席、テーブル18席  
☑ 月・祝 ☑ 有(9台) ※歯科と共有  
☑ 数送迎会やパーティー等のご予約承ります(15名様以上〜※要予約)

**column**  
喫茶店にまつわるエッセイ

**『あなたの句読点として』**  
笠井 麻衣

古い炭鉱町の、空き店舗がずーっと並んだ路地の一番奥にその店があった。ドアを開けると、70代と思しきエレガントなマダムがひとり、客を迎えてくれる。よく磨かれた濃茶色と藍脂色の調度品でしつらえた、小さな喫茶店。マダムは、真剣な面持ちで、素晴らしく美味しい珈琲を煎ってくれた。その町に滞在した短い間、常連客が交わす土地の言葉を聞きながら、新聞を片手に珈琲を飲むのがいちばんの楽しみだった。

喫茶店での過ごし方は、皆それぞれ。一人でゆっくりと過ごすひと、仕事を持ち込んで頑張っているひと、

楽しそうに談笑しているひと、真剣に商談をしているひと、深刻そうな思案顔のひと…。

喫茶店として私たちにできることは「まあ美味しい珈琲でも」と、それだけだが、日常の、あるいは人生の、ちょっとした句読点としてお役に立ちたいと、あのマダムの珈琲を思いだしている。

かさい・まい 八代市在住。『珈琲店 ミック』勤務。「レトロ」な喫茶店で、「大レジェンド」のお客様方に鍛えられながら、楽しく働く毎日です。



SHOP 11 **アルバトロス**  
あるとろす  
☎ 0965-32-0455

**仕事や家事で忙しい中、気持ちをリセットできる場所**  
今年で開店26年目を迎える「アルバトロス」。「あほうどり」の意味で、マスターが好きなディズニーのキャラトワイティーを描いた看板が目印だ。「女性が一人でも気軽に入れるようなお店なの」とマスター夫人はにこやかに話す。学生時代通っていた人が大人になり、家族を連れてまた訪れる…というお客様も少なくないとか。何かと忙しい現代、少しだけ時間を忘れてホッとひと息つきに立ち寄りた。



☐ 八代市大手町1-4-13  
☑ 9:00-20:00 (OS 19:30)  
☑ カウンター8席、テーブル27席  
☑ 日曜 ☑ 有(9台)

**珈琲屋の人々**  
池永 陽  
(双葉社)

『風のペーコンサンド 高原カフェ日誌』  
柴田 よしき  
(文藝春秋)

**『コーヒーもう一杯』**  
平安寿子  
(新潮社)

『虹の岬の喫茶店』  
森沢 明夫  
(幻冬舎文庫)

**『コーヒーが冷めないうちに』**  
川口 俊和  
(サンマーク出版)

あなたの珈琲タイムのおともに

**喫茶店&カフェで読みたい本**

coffee with books

ご計画中の方も、  
まだまだ将来のことと考えている方も



本年も弊社の展示場では楽しいイベントを行います。  
ご家族やお友達とお気軽にお越しください。



支店長 河野田

# 八代住宅展示場！ 来て、見て、体感、しよう！

心のこもった接客を  
いたします。  
まゆくりモデルハウスを  
ご覧ください。



営業 橋本



ムダなスペースがない  
使い勝手の良いLDK。

玄関のエントランスは、  
料亭を思わせる和の空間。

アンケートにお答えいただいた方に  
チョコレートをプレゼント！  
※先着50名様に限り。お早めにお越しください。写真はイメージです。

住まいづくりの提案に磨きを  
かけて対応いたします。  
注文住宅のご相談はお気軽に！



営業 田中



## プロバンス風の 家賃そのまま住宅

「今、お住まいのアパート、賃貸住宅の家賃がもったいない」と思っている子育て世代を中心とした若い人向けに大好評を頂いています。ハウスメーカーならではの「最新の仕様」「高品質な設備」を採用しながら驚きの低価格を実現しました。



## 癒しの和テイストの住まい 和の風 平屋の家

シンプルで落ち着いた“大人の暮らし”に平屋の家が人気です。庭とひとつづきの広縁は、風や土などの自然を感じる贅沢なスペース。自分らしく暮らしたい方へおすすめプランです。

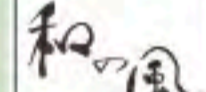

## アパートの家賃と変わらないお支払いでマイホームをゲット!!

鏡小校区 JR有佐駅まで徒歩約5分 センリタウン有佐駅北 1号地 新築セットプラン例

駐車4台可の広々敷地+平屋の住まい



3LDK

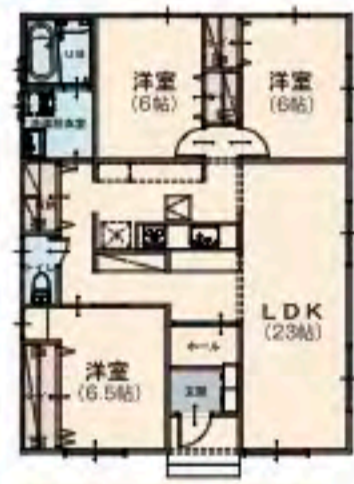

敷地面積/208.44㎡(63.05坪) 371.9万円  
建物面積/ 89.43㎡(27.05坪) 1,340.0万円

土地 建物 全室障子 全室カーテン  
外観エクステリア その他付帯工事 消費税

上記全て含んで 総額 **1,985**万円 (税込)

(住宅ローン一例)  
頭金15万円 借入額 1,970万円

**57,934円**  
ボーナス払い無し(0円)  
ローンについては係員にご相談下さい。



【物件概要】●所在地/八代市鏡町上鏡147番1地 ●交通/九州産交バス「有佐駅」バス徒歩約5分(約400m) ●地区画/6区画 ●今回販売区画/建築条件付宅地1区画 ●土地面積/208.44㎡(63.05坪) ●土地価格/371.9万円 ●地目/宅地 ●都市計画/非線引区域 ●用途地域/無指定 ●建ぺい率/70% ●容積率/200% ●上水道/八代市上水道 ●汚水・雑排水/八代市下水道 ●雨水/道路側溝 ●電気/九州電力 ●ガス/プロパン ●道路/南側八代市道(幅員5m) ●売主/千里殖産株式会社 ●建築条件付宅地分譲

## 子育て世代にピッタリの分譲地あります! (八代市、宇土、宇城、熊本市)

千丁町 千丁小学校まで約徒歩9分



千丁小校区

センリタウン千丁小学校南  
70坪以上のゆとりな敷地で  
パーベキューやガーデニングもOK  
◆千丁幼稚園まで約600m

新発売5区画



↑マップ

大村町 八千把小学校まで約徒歩10分



八千把小校区

センリタウン会地公園南Ⅱ  
会地公園隣接の好環境  
◆県道14号線近く、  
買物等便利

新発売8区画



↑マップ

本野町 高田小学校まで約徒歩4分



高田小校区

センリタウン高田小学校西  
小学校への通学路は交通量が  
少なく安心です  
◆ローソンまで約600m

新発売8区画



↑マップ

【建築条件付宅地分譲とは】この土地は、土地売買契約後3ヵ月以内に売主と住宅の建築請負契約を締結していただくことを停止条件として販売致します。この期間内に建築請負契約が成立しないときは、土地売買契約は白紙となり、受領した金銭は全額お返し致します。  
【住宅ローンお支払い例】●弊社提携銀行提携優遇ローン利用 ●10年固定金利利用 ●35年返済 ●金利1.25% ●元利均等払い ●金利は平成30年1月20日現在 ※優遇金利に関しては金融機関指定の条件があります。●金利は金融情勢により変動します。  
※別途諸費用が必要となります。※広告有効期限/平成30年2月28日まで

# マネー&プラン コーチング スキル

お悩み解決!!

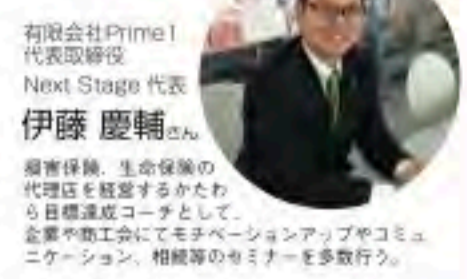

有限会社Prime1 代表取締役  
Next Stage 代表  
伊藤 慶輔 さん  
損害保険、生命保険の代理店を経営するから日商簿記コーチとして、企業や個人でモチベーションアップやコミュニケーション、相談等のセミナーを多数行う。

■今月のテーマ：『資産運用 その③』

## ～投資信託基本編②～

今回は投資信託とはどういうものかを書きました。あくまでも投資ですので元本が保証されるわけではありません。では、ここをふまえて投資信託の儲けと損はどこで決まるのでしょうか？

まずは売却益(キャピタルゲイン)、または売却損(キャピタルロス)です。投資信託を買った時よりも今の価格が上昇していれば、解約した時に儲けますし、逆に下がっていれば損をします。投資信託の価格は「基準価額」と呼ばれていて、多くは「1万円あたり〇円」というふうに表示されます。

ふたつ目は分配金(インカムゲイン)です。投資信託は、分配金というお金を投資信託の決算の時に投資家(投資信託を購入した人)に支払うようになっています。毎月分配金を支払うところもあれば、分配金を支払わない投資信託もあります。長期で資産形成をしていこうと思っている人は分配金が出る投資信託は必要ないでしょう。なぜなら、分配金をもらうことにより、運用益を再投資することで得られる複利効果が弱まります。分配金を受け取るたびに税金がかかるからです。

積立 NISA では長期資産形成を目的としているため、積立 NISA 対応の投資信託商品では毎月分配金が支払われるような商品はありません。分配金は投資信託の資産から支払われるので、支払いがあると投資信託の資産(「純資産総額」といわれるもの)が減り、基準価額もその分下落します。

ここで注意が必要なのは、儲かっているから分配金が出るわけではないということ、また分配金の一部または全部が元本から払われる場合があるということです。自分が預けたお金から分配金として出るといようなイメージです。…それって全然増えてないですよ。増えているかどうかは買った時よりも基準価額が上がっているか、そして分配金の金額の両方を合わせた「トータルリターン」で見る必要があります。続きはまた次回。



有限会社 Prime1 〒866-0852 熊本県八代市大手町2丁目2-18 ☎0965-39-3156

# Yatsushiro LEGAL counselor やつしろ法律相談

監修/八代綜合法律事務所 弁護士 高橋 知寛 先生

① 任意整理  
任意整理とは、貸主と借主が協議をして、今後の返済方法等を見直す債務整理の方法です。返済方法等を見直せば残りの返済を行っていくことができる方は、任意整理で借金を整理することができます。

② 個人再生  
個人再生とは、一定の金額(借金の額)によって異なりますが、おおよそ借金総額の5分の1程度)をどのように返済していくかという返済計画を裁判所に認可してもらい、認可された返済計画にしたがって返済を行うことで、残りの借金を支払わなくてもよいことになり、もらう制度です。このままでは破産に至る可能性があるけれども、一定の収入があり、返済総額を小さくしてしまえば返済計画を立てることができるといふ方は、この方法をとることが考えられます。

③ 破産・免責  
破産とは、自身の財産を清算して債権者に分配する制度です。また、免責とは、自身の財産を清算して債権者に分配しても残る債務を免除してもらう制度です。裁判所に個人の破産を申し立てる場合には、同時に免責の申し立ても行わなければならない。借金の額が大きくなり、返済を行っていく目処が立たない場合には、破産を検討することになります。なお、財産を清算することによって、一定額の現金や預貯金などは残すことができます。

●法律に関するご相談は…… 八代綜合法律事務所 ☎0965-33-1327 〒866-0863 熊本県八代市西松江城町2-8 http://yatsushiro-sougou.com

## 田口建設の住宅展示会開催

2/11(祝)・12(月) 10:00～16:00

162坪 1.5車庫

### ここがポイント!

- 低価格なのにオール電化
- 低価格なのに男の憧れビルトインガレージ
- 国産材の大きな梁を使い、大黒柱に守られた安心の住まい作り

田口建設で建てられた新築物件は熊本地震でも被害ゼロ!

住所: 宇城市小川町新田出 44-1

MAP: 宇城市小川町新田出 44-1

平屋

匠な技光る本物の家づくり 総合建設業田口建設

所/宇城市小川町新田出44-1 ☎0964-27-5220 営業/24時間 365日対応 休/無休

## やつぶれセレクション

やつしろふれすのイチオシ店を紹介するコーナー。きっとあなたのお役に立ちますよ! ぜひ足を運んでみてくださいね!

### Lock Bond(ロックボンド)

お気に入りの靴を捨てる前に、まずはお店で相談を!

日常生活に欠かせない靴。履きなれたものやお気に入りの一足でもそのうち壊れてしまったり捨ててしまう…なんて事をする前に、まずはこちらのお店で修理の相談を! かかとのすり減った靴はもちろん、カビ染みの染め直しなど、靴に関する事は全てお任せ。今ならQRコードからお得なクーポンも発行中! ぜひご利用ください。また卒業や入学、就職などで必要になる印鑑や鍵も作れます。文具にそのまま押せる特殊な印鑑もありますので、まずはお気軽にご来店ください!

〒866-0863 熊本県八代市西松江城町2-8

0965-35-6833

10:00～19:00

日曜日 有

interview

やつしろの  
働くひと

vol.10

トマト農家  
本田 智久さん



自然が相手だから  
大変だけどおもしろい

八代市郡築在住、48歳。先祖代々農業を営み、郡築干拓地に入植してからは4代目。高校卒業後、農林水産省野菜茶葉試験場久留米支場（現・九州沖縄農業研究センター）での農業研修を経て20歳で就農。23棟のハウスで「はちべえトマト」を生産している。趣味はバイクで、たまの休みに友人と共に県外までツーリングに行くことも。母親と妻、次女の4人暮らし。

20歳で就農と同時に  
トマト栽培へシフト

干拓地が広がる郡築地区で、八代が誇る「はちべえトマト」を生産する本田智久さん。先祖代々、農業を営む家の長男として生まれ、子どもの頃から将来は農家を継ぐのが宿命と感じていたと言います。「特に祖母が跡取りだけんど、ものすごくかわいがってくれたので、裏切れませんでした（笑）」。20歳で就農すると同時に、それまで栽培していた草から、トマトへ転作することに。「最初は分からないことばかりで苦労の連続でした」。トマトの収穫は10月から翌年6月までと長期間で、以前は手作業で箱詰めしていたそう。「ピークには夜中の2、3時頃までかかることもしょっちゅうでした。さらに、今は蜂によって行う交配も、当時はひとつひとつ手で受粉しており、気の遠くなるような作業でした」と振り返ります。

普段はやさしいけれど  
農業に関してはもっこす

現在、本田さんは23棟ものハウスを管理しています。トマトは病気になるやすい作物なので、日々の管理には細心の注意が必要。さらに本田さんは土



壌分析も自身で行うほど、土作りに徹底的にこだわっています。「天気や気候は年ごとに違って栽培条件が変わるので、毎年1からの勝負。自然が相手なので大変ですが、だからおもしろい」という本田さん。天気予報を携帯で見ている、用水路に落ちたことが何度もあり、一度は左腕にヒビが入る大怪我をしたこともあるそう。それでも「苦労すればこそ、自分の思うようにトマトが育ったときは嬉しいんですよ」とひょうひょうとしています。奥さんのあゆみさん曰く本田さんは、「普段はやさしいけれど、農業に関してはもっこす。黙々と突き進みます」。そんな本田さんが作る「はちべえトマト」は、甘みはもちろん旨みたっぷりと評判です。「本田さんちのトマトはおいしい」と言われると、苦労も吹き飛びます」と日焼けした笑顔で話してくれました。



大変な作業も、トマトを食べた人の「おいしい」の笑顔で喜びが変わるそう

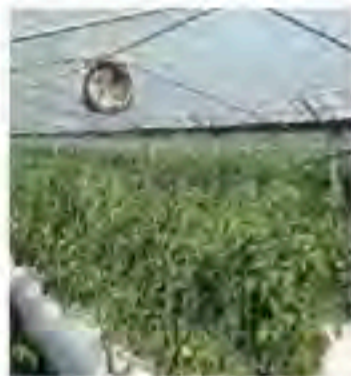

八代平野では、温暖な気候と干拓地ならではのミネラル豊富な土の恵みで、おいしいトマトができます



本田さんが丹精込めて育てた「はちべえトマト」。旨みたっぷりと評判です

Bridge

～異国で挑戦する夢追い人～

タイで活躍するプロサッカープレイヤー、樋口大輝さん。このコーナーでは、サッカーを通して日本とタイの架け橋になり、両国のサッカー競技力の発展に貢献したいという彼の熱い想いを発信していく。



Daiki Higuchi

1984年4月8日、熊本県八代市出身。日本ではJリーグ増加型クラブの「ガンバ大阪」を以て母体チームに所属。現在、タイのプロサッカーチーム「チャムチュリユナイテッド」でプレーしている。ボランティア団体「ピースボールアクションタイランド」代表。177cm、74kg

「1年生の時に訪れたスタメン入りの好機。でもそれは、トップ下からサイドバックへのポジション変更を余儀なくされたものだった」

やつしろ編集部（以下、Y）——福岡大学サッカー部時代について教えてください。

樋口 福岡大学サッカー部には、全国から名だたる選手が集まってきました。アンダー世代の日本代表、高校サッカー選手権優勝メンバーや得点王など。私は初めて全国レベルの選手たちと切磋琢磨することになります。初めて練習に参加した時の印象は、「みんな超上手い...」

お山の大将で育ってきた私にとって、彼らと出会うことはカルチャーショックに近いものがありました。しかし、たとえ技術で劣っていても、自分の特徴は前面に出していこうと考え、その当時から自信のあった運動量と、左右のキックでどんだんアピールしていくことにしました。時には先輩たちが関係なく激しくボールを奪い合い（鼻の骨を折られたこともありました）、走りのトレーニングでは常に先頭グループにくっついていました。とにかく、がむしゃらにサッカーに打ち込んでいると、面白いもので神様がチャンスを与えてくれるんですね。トップチームのスタメンの4年生がバイク事故で怪我をし、左サイドバックの人材がいなくなったのです。そこで白羽の矢が立ったのが、まだ1年生の私でした。夏合宿明けに監督に呼ばれ、「これからサイドバックの時代が必ず来る！新たなポジションで挑戦してみないか?」と伝えられました。当時、サイドバックで活躍していた口ベル・カルロスという世界のスター選手はいましたが、日

本でそのポジションが目立って始めたのはその3年後、サイドバックの長友佑都がブレイクしてからだったと記憶しています。

元々私は、トップ下と呼ばれるポジションで、自由に動いて攻撃に参加するタイプの選手でした。それが急にサイドバックをやれ!？ 守備の仕方は!？ サッカー選手の心理からお伝えすると、真ん中のポジションの選手はサイド、ましてやその当時まだ注目もされていなかったサイドバックをやりたくないんですよ。真ん中にこだわりがあるというか。私も正直嫌で、断ろうかとも思いました。...が、これは1年生でトップチームの試合に出場できるチャンスです。このチャンスを逃すわけにはいかないと、左サイドバックという新境地に挑戦する決意をしたのです。

ご存知の方もいるかもしれませんが、私の今のポジションもサイドバックです。実はこの大学でのポジション変更が、私のサッカー人生を作るきっかけにもなっているのです。あのままトップ下を続けていたら、もしかしたらプロサッカー選手・樋口大輝はいなかったかもしれません。

※サイドバック→主にサイドのディフェンスを担うポジション。時には攻撃にも参加し、利便な現代サッカーでも最も重要なポジションのひとつ



Challenge 10へ続く

樋口大輝さんのタイでのボランティア活動をFacebookでチェック！  
ピースボールアクションタイランド  
樋口大輝さんのFBページ

中学生メルアド係

女子中学生メルアド係が、わずか14年の人生経験でもって、あなたのお悩みにお答えします。

今月のお悩み  
家内が掃除洗濯・炊事などの家事をしません。家の中が全然片付かず、お言葉を吐きたくても唇を噛み止めます。自分が片付けても限界があります。うまく家事を分担するためにどうしたらいいでしょうか？ (50代男性)

あなたのこと  
はよく分かります。私の弟も、家の物をよく散らかしては家族を困らせています。

ですが、片付けたいお嬢さんと片付けたい旦那さん、2人が天秤のように釣り合っているからこそ、今まで仲よくやってこられたのでは？ お互い違うタイプの方が、うまく凹凸が噛み合って仲よく

メルアド係  
八代市在住の現役女子中学生。習字や歴史や教育関係についてのブログを運営。日いっばい音痴ですが、書いてます。<ブログ> 中学生メルアドのブログ

対照的な性格こそ仲良しの二人、新しい家事のルールを設けてみました

相談してみたいあなたのお悩みをお寄せください

ハガキ 〒866-0035 八代市大島町4878  
メール info@8-pre.net  
「メルアド係」まで

2019 成人式用  
レンタル振袖フェア

2/10 11 12日祝  
《事前予約優先》

卒業式袴レンタル 10,800円～ 上下セット 21,600円～

2人で5%～最大5人で20%OFF

20点フルセット 54,000円～  
オーダーレンタル 162,000円～

ご成約特典 108,000円以上の振袖をご成約の方

1 和装下着・足袋プレゼント  
2 前撮りクリーニング代無料  
3 2回目以降 70%OFF

4 卒業式袴のみレンタル無料 ※上下レンタルした方のみ、一部特典を除く  
5 草履・バッグ無料レンタル  
6 らくちんそのまま返却  
7 前撮り後おでかけ無料

わたしの春がくる

Wedding マイン八代店 ☎0965・35・0550  
八代市旭中央通り7-11田中ビル1F 営業/10:00～19:00(木曜定休) ウェディングマイン

**Pink Tree**



4年目になるこちらのお店は安全性にこだわった食材、暮らしが楽しくなる雑貨、毎日を気持ちよく過ごせるようヨガレッスンやアロマテラピーを提案。また前事業の「カメラのかどなが」の写真業も引き継いでいるそうです。冬のオススメはウィンターチョコ。スパイスが入っており、大人の女性向け。不思議な香りと甘さで、皆には秘密にしたいような美味しさです。他にも素敵な商品がたくさん並んでいますので、気になる方は一度お店へ足を運んでみて。

TEL 0965-34-2902  
営業時間/月~土 9:00~19:00  
日・祝 10:00~17:00 定休日/不定休



**イタリア食堂 げんきや本舗**



昼は、和洋中の日替わりランチ。夜は、気軽に美味しい本格イタリアン。げんきや本舗は、国産小麦100%使用の手作りピスタやピッツァ、地産地消にこだわり、新鮮な素材の旨みを活かした本格的なイタリア料理をリーズナブルに楽しめるレストランです。1人2,000円、3名様~のおまかせコースがおすすめ(要予約)。バリエーション豊かなメニュー、シェフの丁寧な仕事が目で、リピーターも飽きることなく楽しめます。飲み放題あり1,500円~。

TEL 0965-35-1198  
営業時間/昼 11:30~14:00(売り切れ次第終了)  
夜 18:00~21:30(LO 21:00)  
定休日/昼:火曜 夜:月曜、火曜

**山園 沖田 山園 山園 山園**  
山園 山園 山園  
山園 山園 山園  
山園 山園 山園

●マックスバリュ  
●八代郵便局  
●南日本銀行

●イタリア食堂げんきや本舗  
●たまりんば

本町2丁目(その①)&3丁目(その②) MAP

**山園 山園店**



創業100年ほどになるこちらのお店は山園・山園の専門店。現店主で3代目になるそう。取り扱っている種類は豊富で、小型から各宗派までありますよ。分からない事があればお気軽にお声かけください。また修理・修復も承っております。他店で購入した物でももちろん大丈夫! 店舗に専門の職人がいるので安心してお任せください。2/3(土)~はご来店のお客様を対象に「春のお彼岸ご奉仕セール」も開催予定! ぜひこの機会に足を運んでみてください。

TEL 0965-32-2201 営業時間/9:00~18:30  
定休日/不定休



**アトリエ 孝子**



TEL 090-3014-0282  
営業時間/10:00~12:00,  
14:00~16:00,19:30~21:30  
定休日/不定休(日程表による)

hooray!  
**がんばれ商店街!**  
地域でがんばっている商店街を紹介。  
今回の商店街  
**本町2丁目商店街 その⑤**  
**本町3丁目商店街 その②**

◆商店街 2月のイベントインフォメーション◆

- ★2月2日(金) 19時~22時  
「第52回八代アマチュアナイト」@からっば広場  
お問合せ: まちなか活性化協議会(櫻井) 090-1701-3353
- ★2月15日(木) 10時~15時  
「おかみさん感謝デー-いちごの日」@本町・通町商店街  
お買い物するとガラポン抽選会に参加できます!市場も登場。  
お問合せ: 本町1丁目商店街振興組合 070-5418-3685
- ★2月18日(日) 11時~16時  
「本町マルシェVol.10」@本町アーケード  
お問合せ: まちなか活性化協議会(櫻井) 090-1701-3353
- ★2月25日(日) 9時~13時  
「第5回通町とれたて餃子まつり」@桜十字八代病院前の通り一帯  
新鮮山積みの市場が通りを埋めます!  
お問合せ: 通町商店街(三由) 090-9566-0232

20年ほど前から絵たよりを教えているこちらの教室。季節の物を皆で楽しく描きながら学びます。教室は本町以外にも坂本コミュニティセンター、金剛郵便局もあり、3年に1度は博物館で展示会も開催するそう。講師の岸部さんは「八代絵たよりの会」に在籍しており、生徒数は85名ほど。13歳~90歳まで幅広く、子ども教室もありますよ。1人、月2回/2,500円(税込)。事前連絡で見学もできますので、興味のある方はお気軽にお問合せください。



**ステキ+フタリ**

輝く夫婦をご紹介します!

**「ダンスはコミュニケーション」**

奨太



**「九州のダンスシーンを盛り上げたい!!」**

美歩

堀口奨太さんと美歩さんは、日本にとどまらず世界でも活躍するダンサー。ダンスを通して出会ったお二人にお話を伺いました。

「お父さんの影響で、中学3年の頃からダンスを習いました。総合体育館のガラスをミラーに見立ててダンスを踊っていたんです」

奨太さんは高校卒業後、航空自衛隊に入隊しますがダンスへの想いが断ち切れず、1年半ほどして自衛隊を辞めてしまいます。

「自衛隊の友人の先輩のダンスチームを見させてもらって、かっこよくて、魅惑されてダンスにのめり込みました。その後、福岡で毎週土・日はダンスバトルに出演し、大阪や東京まで行きました」

それからショーケース(チームで踊るダンス)やバトルコンテストに腕試しとしてチャレンジしていくうちに、九州最大のダンスイベント「BIG WAX」では県代表として出場し2回優勝、「ヘッドハンターダンスコンテスト全国大会」ではソロバトルで優勝。その頃、美歩さんと出会います。

美歩さんは長崎出身。21歳でダンスの世界大会である「UKB-boyチャンピオンシップ」の日本代表となり、見事優勝を飾りました。しかし、その優勝トロフィーは空港のごみ箱に捨ててしまったと言います。

優勝しても最悪でした。自分の未熟さから人間関係を築くことができなかったんです。結果を残しても人間として全然だめだった自分が情けなくて。でも、その時

私を叱咤してくれた方のおかげで今があります! 転機が訪れたのは奨太さんとの結婚、そして出産。「出産・子育てでダンスにストップがかかり、これまでの自分はスランプだったんだ、と思えるようになりました。そして40歳になったらいい踊りをしたい! という目標ができました。のんびり、自分のペースでいけばいい」と

そんなお二人の共通の目標は、「九州をダンスで盛り上げる」こと。まずは地元を盛り上げることから始めた。八代でも無料体験レッスンを開催しています。誠実で朴訥な奨太さんと、まっすぐでパワフルな美歩さんの、これからの活躍から目が離せません!



★奨太さん & 美歩さんの無料体験レッスン★

日時: 2月24日(土) @ハーモニーホール(練習室)  
・17:30~18:30 = SHOTAH HIPHOP =  
・18:45~19:45 = MIHO FREE STYLE =

Lesson内容 → ■ SHOTAH..... 80'S, 90'S HIPHOPがメインのLesson  
→ ■ MIHO..... 70'SのSoulやファンキーなノリのRockingなどがメインのLesson

**[YATSUSHIRO PRIVILESSON]**

**MIHO FREE STYLE**

左:堀口 奨太さん(31歳、八代市・通町出身)  
右:堀口 美歩さん(31歳、長崎市・松浦町出身)  
夫婦ともにダンサー、ダンス講師。福岡市在住。





毎日「きゃっきゃ」と子どもたちの笑い声と笑顔あふれる場所であることがキュービー保育園のモットーです。成長過程の一番大切な時期、充実した設備とプログラム+頼りがいのある元気な先生たちで日々の保育に取り組んでいきます。子どもたちが日常生活の基礎を身につけるとともに、やさしさや思いやり、やる気などの気持ちも育て、心身共に強健な子どもに育てます。建物はイギリスをモチーフにしており、おしゃれで温かい空間となっております。



# GO!GO! KIDS!

迎町・キュービー保育園

八代市内の幼稚園・保育園のおともだちを紹介するコーナー。今回は、こども一人一人の個性が溢れる、元気いっぱいなキュービー保育園におじゃましました。



★「GO!GO!キッズ!」に出てくれる幼稚園・保育園を募集しています★※掲載・撮影費用等は無料です。撮影した写真は弊社掲載以外の目的で使用いたしません。〒866-0035 八代市大島町4878 やつしろぶれす編集部「GOGOキッズ」係まで

## Yatsushiroの アスリート達

### 八代高校 男子バスケットボール部

**TEAM DATA チームデータ**

- 種目 / バスケットボール
- 活動内容 / 高校生を対象としたバスケットボールの練習
- 活動日時 / 週5日程度
- 活動場所 / 八代高校 第一体育館
- 部員数 / 20名
- 大会成績 / 平成28年6月 熊本県下高等学校総合体育大会 バスケットボール競技 ベスト16

八代高校は昨年度、創立120周年を迎えました。その長い歴史の中で活動しているうちのひとつが、バスケットボール部です。

私たちは、学校が掲げる綱領の「一、誠実にして真理を愛する 一、自立を旨として協和を重んずる 一、闊達にして進取の氣象を尚ぶ」をもとに、日々の練習に励んでいます。

また、活動中大事にしているのは「コミュニケーションと声」です。これらをもとにチームの士気を高め、努力し続けています。来年度の高校総体ではベスト8を目指して頑張ります。応援よろしくお願ひします。



### スポーツ チーム 大募集!!!

キッズから大人まで、あなたが所属しているスポーツチームやサークルを写真とともに、やつしろぶれすで紹介してみませんか？ チームのアピールや、参加者・対戦相手募集などにご利用頂けます。八方がFAX、もしくはメールにて、①サークル・チーム名、②代表

者名、③代表者の連絡先電話番号を明記のうえ、下記までお送りください。※掲載・取材撮影費用などは無料です。※撮影した写真は弊社掲載以外の目的では使用いたしません。

Fax : 0965-37-8006  
Email : info@8-pre.net  
〒866-0035 八代市大島町4878 やつしろぶれす編集部「やつしろアスリート」係まで

64-34-6600 無料駐車場 **P**約3,000台 年中無休

JR鹿児島本線 小川駅下車/無料コミュニティバス約15分

## 2月 EVENT INFORMATION

**2/7. 14. 21. 28**  
WED WED WED WED

### 赤ちゃん相談会

子育てのお悩みを、助産師さんに相談しませんか?一人で抱え込まないで気軽に相談ください。  
※事前申し込み不要。相談は一人15分。体験測定もできます。

**無料**

講師: やつしろ助産師の会 宮川・橋本

講師: たけ助産院 武田

**TIME** 11:00~15:00  
**PLACE** ウキウキルーム

**2/3**  
SAT

### 九州すし市場 恵方巻販売会

有明産の特上海苔を使用した海鮮恵方巻やお得な恵方巻4点セットなど毎年人気の恵方巻を販売します

**TIME** 11:00~19:00  
※なくなり次第終了  
**PLACE** 同仁堂前特設会場

**2/9~14**  
FRI WED

### うきうきハッピーパレンタイン2018

宇城・宇土・八代の人気お菓子店の本格的なスイーツが集結!本命チョコはもちろんの事、友チョコや自分用にもピッタリ!

**TIME** 10:00~21:00  
※最終日は19:00まで  
**PLACE** 同仁堂前特設会場

**2/10・11**  
SAT SUN

### 轍の揚げピッツァ販売

本場イタリア産の厳選された小麦粉を使い揚げたアツアツ生地はモチモチ、チーズがとろ〜りの揚げピッツァをお届けいたします。是非本格ピッツェリアの味を是非ご賞味ください。

**TIME** 10:00~19:00  
**PLACE** 中央出入口横 しばふ広場

## EV・PHEV 電気自動車充電器ステーションのご案内

**設置機器** 普通充電器

**利用時間** 10:00~21:00

**利用料金** WAONカードのお客さま **無料** NCS系のカードをお持ちのお客さま

(※WAONカードを新規ご購入された場合は、初回チャージ1,000円以上のチャージが必要です。)

**利用方法** WAONカード/NCS系カードをコントローラーにタッチしご利用ください。

**注意事項**

- ・サイドブレーキを必ずかけて施設してご利用ください。
- ・車内に貴重品等は置かないでください。
- ・充電器に接続した状態で移動や故意による場合等、ご利用の責により電気自動車ステーションが破損・故障した場合には修理代金をご負担いただきます。
- ・万が一、充電スタンドの不具合等により電気自動車が充電できなかった場合や、何らかの原因により、お車に異常・紛失等が生じた場合でも、当社は一切の責任を負いかねます。
- ・電気自動車充電器ステーションが満車の際はお待ちいただく場合もございます。
- ・充電が完了しましたら速やかに車のご移動をお願いいたします。

**お問い合わせ先** NEC EV充電クラウドサービス お客様相談窓口 **0120-371-570**

## BIG FRIDAY 2月度は2月23日(金)~25日(日) WAON POINT 10%ポイントバック!!

毎月、月末の週末 金曜からの3日間連続

対象店舗 レジにて **10%OFF** 専門店にて **10%ポイントバック!!**

### ウォーキングを楽しもう!

ウォーキング歴20年の指導員による30分間の体験! 明るく、元気な楽しいウォーキングイベントです。

講師: 「くまもとウォーキング協会会長」 **中田義行氏**

日程: **2月23日(金) 17:00~17:30**

場所: **オアシスコート**

協力: 「くまもとウォーキング協会」 日本ウォーキング協会公認主催指導員

問い合わせ先: 地元大好きライブ事務局 株式会社ビー・カンパニー 藤井 TEL:090-2482-2241 E-Mail:fuji@tpcompany.co.jp

## SMILE KIDS

美大くん 2歳  
紗菜ちゃん 1歳

絵が大好き♡

珠華ちゃん 7歳  
心蓮ちゃん 4歳  
純蓮ちゃん 0歳

ババいびき♡

朝日くん 4歳  
小夏ちゃん 2歳

サッカーがんばるぞ! (朝日)/エビが大好き! エビちゃんです! (小夏)

桃穂くん 9歳  
夢羽くん 1歳

年ははなれて、とっても仲良しだよ★

琉美くん 1歳  
夏斗くん 1歳

歌とダンスが大スキノノノ!三輪車でも散歩つれてっ♡

悠依奈ちゃん 5歳  
悠空くん 0歳

プリキュアになりたいな!ころが大好き♡(ゆい)/おねえちゃん大好きだよ♡(こう)

悠太くん 0歳

ばあちゃんとアンパンマンが大好き♪あと、元氣玉(おまふ)が大好き♡(悠太)

悠くん 6歳  
環音ちゃん 3歳  
奏音ちゃん 3歳

りおんちゃん、かおんちゃん、ぼくがまもるからね!おにいちゃんカッコイイ♡(悠)

咲公くん 3歳  
蓮結くん 0歳

車大好き!早く運転したいな〜(さく)/高い所を見つけると喜んでっ♡(蓮結)

菜咲ちゃん 6歳  
悠空くん 4歳

小学生になっても何でも頑張りたい! (菜咲)/体操と勉強がんばってるよ(悠空)

モスマイルキッズ 対象: 0~10歳までのお子さま 募集人数: 12名 参加費: 無料 募集日: 2月15日(木) 17:00~18:30 応募締切: 2月9日(金) 必着 募集期間: ●イオンモール宇城店内/約2ヶ月 ●うきうきかわず3月号(2月25日発行)

申込: 〒869-0551 宇城市不知火町御領391-1F 有限会社ビーエス広告社 うきうきかわず「スマイルキッズ」係 FAX 0964-42-6020 メール info@uki-pre.net

応募方法: 参加希望の方は、FAXまたはハガキ、メールにて「保護者氏名、お子さま氏名(ふりがな)、お子さま年齢、性別、郵便番号、住所、電話番号、を明記し上記宛先までお送りください。

※応募者の方には、裏面をお送りします。2月10日発送予定。撮影の詳しい場所に関しては、ハガキにてお知らせ致します。※応募によって予告なく一時的に募集しない場合もございます。※個人情報等は当企画のみに使用いたします。

## 2月のUKIUKI CLUBイベント

### 2/20 tue おひなさまをつくろう

小さくてかわいい オリジナルのおひなさまをつくろう!

**時間** ①11:00~13:00 ※定員に達し次第受付終了  
②14:00~16:00

**定員** 各回10名様

**参加費** UKIUKI CLUB会員様/無料 一般のお客様/300円 (おひとり様一つとさせていただきます)

入会は当日イベント受付にて承ります。1イベント参加につきスタンプ1つ捺印。スタンプが10個たまるとう素敵なプレゼントも♪

UKIUKI CLUBメンバー会員募集!! ※月10日、20日、30日に開催されるスペシャルイベントに招待参加できます。(土日祝を除く)

## 熊本県内エリアの法人さま、店舗経営者さまへ

### イオンカード・電子マネーWAON 加盟店募集中

VISA, Mastercard, JCB, UnionPay, WUON, Edy, etc.

お申込み、お問合せは **TEL: 096-211-3020** (平日9:00~18:00)

〒860-0844 熊本県熊本市中央区水道町9-31 担保ジャパン日本興業熊本水道町ビル3階 イオンクレジットサービス株式会社 九州・沖縄支社 熊本営業所

※お申込みの際は当社所定の審査がございます。また、特定継続的役務提供など契約いただける業種がありご希望に添えない場合がございます。予めご了承ください。

最新 イベント情報は、こちらから

イオンモール宇城 **公式HP**

イオンモール宇城 **LINE@**

# 2018 Happy Valentine's Day

バレンタインギフトは今年もイオンモール宇城で!

## COMME CA ISM

コムサイズム

贈り物に最適な  
お洒落アイテムがいっぱい!

シンプルでお洒落なギフトアイテムなら「コムサイズム」へ! 着回しの利くアイテムや小物がたくさん揃っていますよ。春の新作が続々入荷中!

膨れジャガードボリュームフード  
税込5,292円(本体価格4,900円)

カラー ネイビー、オリーブ  
ネイティブ柄をキルトのように膨らむ編み方で仕上げたジャガードパーカー。大きなフードは首元のアクセントに!

スライバー  
ボリュームフード  
税込5,292円  
(本体価格4,900円)

カラー  
ネイビー、チャコール  
ふくらニットのような風合いが魅力。フードの首元にボタンが付いた、どこか懐かしいデザイン。

有料BOXは  
大きさに合わせて  
いろいろ

ギフト  
ラッピング  
無料(中巻)

ストレッチレザーベルト  
税込6,372円(本体価格5,900円)

カラー ブラウン、ブラック  
ゴムベルトにレザーを編み込むことで伸縮性を備えたベルト。お洒落でサイズ変化にも柔軟に対応。

2018 SPRING FAIR

2/1(木)~2/4(日)  
春の新作入荷

イーストランド1F ☎0964-43-5805 🕒10:00~21:00

## ASBee FORUM

アスピーフォーラム

多彩なインポートブランドアイテムが充実!

ブランド好きの彼や旦那さまへのプレゼントなら「アスピーフォーラム」へ。バッグや革小物、アクセサリなど、今年も各種ブランドの多彩なアイテムがバリエーション豊かに揃っています。

police(ポリス)  
ネックレス  
税込10,800円  
(本体価格10,000円)

シンプルながら細かいデザインセンスが際立つプレートネックレス。チェーン50cm+アジャスターチェーン20cmで長さが2段階に変えられるのも魅力。専用BOX付き

COACH(コーチ)  
二つ折り財布  
税込19,224円  
(本体価格17,800円)

コンパクトながら多くのポケットを備え、お札や小銭、カードをまとめて収納可。シックで飽きのこないデザイン。

Orobianco(オロビアンコ)  
アイコスケース  
税込9,720円(本体価格9,000円)

カラー ブラウン、ブラック  
ワンタッチでホルダーを取り出せる使い心地とお洒落感が◎ ケースに入れたまま充電可能。

VICTORINOX  
(ビクトリノックス)  
ワンショルダーバッグ  
税込5,184円  
(本体価格4,800円)

カラー レッド、ネイビー、グリーン  
人気上昇中のスイスブランド。スタイリッシュなデザインでありながら、ポケットなどの機能面も充実したコスパの高さに定評あり。

ギフト  
ラッピング  
無料

イーストランド1F ☎0964-43-4192 🕒10:00~21:00

## LAPAX WORLD

ラパックスワールド

今年も魅力的なアイテムが盛りだくさん!

サイズを問わない贈り物として人気のバッグや革小物。「ラパックスワールド」にはお洒落な男子もきっと気に入るアイテムが豊富。迷ったらスタッフに気軽に相談を!

Allegro(アレグロ)  
アイコスケース  
各税込5,400円  
(本体価格5,000円)

カラー  
BK, BR, NV, RD, CA  
フック&ベルト通し付きで、腰に下げたり、バッグに取り付けたり、アイコスをスマートに持ち運べるレザーケース。ファッションとしてもお洒落に使えます。

DECADE  
(ディケイド)  
レザーケース  
/made in Japan  
税込4,860円(本体価格4,500円)

カラー BK, NV, RD, CA, BK/WH  
ペンケースとしても、メンズのトイアルケースとしても、レディースのポーチとしても使い方は自由。持ち運びにちょうど良い大きさ。

ギフト  
ラッピング  
無料

イーストランド1F ☎0964-26-8010 🕒10:00~21:00

## THE CLOCK HOUSE

ザ・クロックハウス

注目のアイテムや雑誌掲載モデルも多数!

男性に人気の贈り物といえば、腕時計。「ザ・クロックハウス」には雑誌掲載モデルなど話題のアイテムがズラリ! 新社会人になる彼や息子さんへのプレゼントにもぜひ!

根強い人気のG-SHOCKから  
電波ソーラーを搭載したモデルがおすすめ



AWG-M100A-1AJF  
税込25,920円(本体価格24,000円)

カラー ブラック×レッド、ブラック×ブルー、グリーン×ゴールド(新色)  
電波ソーラーG-SHOCKのスタンダードモデルAWG-100のマルチバンド6、針遊離機能搭載モデル。

GW-M5610-1JF  
税込21,600円  
(本体価格20,000円)

1983年に誕生したファーストモデルDW-5000Cのデザインを受け継ぎ、さらに進化したNew5600シリーズ。マルチバンド6搭載。



GST-W110-1AJF  
税込43,200円  
(本体価格40,000円)

上・下部からの衝撃を緩和する新耐衝撃構造「レイヤーガード構造」を採用した「G-STEEL(Gスチール)」。マルチバンド6、タフソーラー、針遊離機能、ダブルLEDライト搭載。

ギフト  
ラッピング  
無料

イーストランド1F ☎0964-34-6516 🕒10:00~21:00

## VILLAGE VANGUARD

グレッジヴァンガード

ビッグサイズや笑えるチョコが勢ぞろい!

「グレッジヴァンガード」には今年もドデカイチョコやユニークなチョコが勢ぞろい。ビッグなチョコで大きな愛を! さらに、大きな愛と一緒に「笑い」も贈ろう!



焼さんま(チョコレートピーナツ)  
税込324円(本体価格300円)

リアルな「さんま」チョコに驚くこと間違いなし。「ウケ」狙いなら、断然コレでしょ!



明治ミルクチョコレートビッグ400g  
税込1,080円(本体価格1,000円)

通常サイズ(50g)8枚分の大判板状ミルクチョコレート。食べずに眺めておきたい大きさ!

WONKA(ウオンカ)  
税込540円(本体価格500円)

義理チョコや友チョコにもぴったりの人気チョコ。写真はアーモンド&ブラックビスケット、ストロベリーフレーバー



WONKA(ウオンカ)  
スマホ  
アクセサリセット  
税込1,134円  
(本体価格1,050円)

WONKAのキャラメル味、抹茶味に、カメラスタンドやケーブルホルダーとして使えるスマホアクセサリが付いたお得なセット。

イーストランド1F ☎0964-47-5033 🕒10:00~21:00

## mister Donut

ミスタードーナツ

## 「Toshi Yoroizuka」chocolate Collection

「Toshi Yoroizuka」chocolate Collection  
2月末まで

「ミスタードーナツ」では、人気パティシエ・銀座俊彦氏とコラボしたショコラアイテム6作を期間限定販売中。今だけしか味わえないおいしさをぜひどうぞ!

シューショコラ  
各税込183円  
(本体価格170円)

ダブルショコラ  
ベトナム産カカオ豆を使用したミルク風味チョコレートとフレークチョコでシュー生地をコーティングし、ビターショコラホイップをサンド。

チュロショコラ  
税込151円  
(本体価格140円)

ローズフレーバー  
ショコラチュロ生地を上品な香りのローズ風味グレースとホワイトチョコ、ストロベリークランチでデコレーション。



他に、オレンジ、アーモンドも

クロワッサンドーナツショコラ  
各税込194円(本体価格180円)

アーモンドキャラメリゼ  
ビターキャラメルクリームをサンドしたクロワッサンドーナツショコラ生地に、ビターショコラクリームをサンド。表面にアーモンドとシュガーをトッピング。



他に、トーステッドココナツも



3個セット  
税込520円(本体価格481円)

6個セット  
税込1,080円(本体価格1,000円)

バレンタインにはもちろん、ちょっとした土産にも!

イーストランド1F ☎0964-34-6622 🕒10:00~21:00

※掲載の内容につきましては、表記の各店舗に直接お問い合わせください。印刷の特性上、現物と色が異なる場合がございます。品切れの際は、ご了承ください。



美味しいものを 食べに出かけましょう♪

スペシャルクーポンつき

お気軽にご利用ください



**cafeアウル&うまか屋元気堂** クーポン番号 ② cafeアウル ☎0965-43-4810  
うまか屋元気堂 ☎0965-31-1600  
※弁当の注文FAX ☎0965-31-5210

コーヒー、紅茶と一緒に美味しいクッキーがサービスでついてくる♪

カフェアウルでは新サービスとして、コーヒー・紅茶をご注文の方に美味しいクッキーをご提供。ランチ後のお口直しにピッタリ! またお店の無料会員になると手作りパンが食べ放題のサービスも大好評続中! 会員になったその日からサービスが受けられます。人気のランチメニューと一緒に美味

しいパンを楽しんでみては。まだまだ会員募集中ですのでぜひご利用ください。うまか屋元気堂では鉢盛(3,000円~税込)もお作りします。人気のワンコイン日替わり弁当は肉か魚のどちらかを選び、前日までに電話注文すると5個から配達が可能なんです。お気軽にお電話くださいね♪



**Cafeアウル**  
☎ 八代市西松江町1-47  
☎ 11:00~16:00  
☎ 水曜  
☎ 厚生会館の駐車場をご利用ください  
☎ 26名



**うまか屋元気堂 (旧千丁あぐり館)**  
☎ 八代市田中東町27-11  
☎ 11:00~14:00  
☎ 水曜 ☎ 9台  
☎ 26名

**中国料理 八代飯店** クーポン番号 ④ ☎0965-34-4174

お家で本格中華はいかが? 『配達とくとくファミリーセット』はお得で便利!

ご家庭で本格的な中華を作ろうと思っても大変! 創業50年の八代飯店なら、プロの中華をお家で美味しく頂けるんですよ。『配達とくとくファミリーセット』は、お店で頂ける中華の定番メニューをご自宅にお届けします。急なお客様や親戚の集まりにとっても助かるセットです。メニューは、棒棒鶏・海老チリ・八

代飯店特製鶏の唐揚げ・彩り豚豚・麻婆茄子・特製焼き飯(大盛)の6品セット。人数に応じて① 萬々セット4,980円(税別・2~3名様分)、② 福々セット9,800円(税別・5~6名様分)、③ 萬福セット14,800円(税別・8~9名様分)。単品メニューもありますので、詳しくはHPをご覧くださいね。



★注文メニューはホームページからご覧ください。  
<http://www.8246.jp/>  
八代飯店

☎ 八代市東島西町4-1  
☎ 11:30~14:00、17:00~21:00  
☎ 火曜 ☎ あり  
☎ 150名

★やつしろグルメ お得なクーポン券の賢いご利用方法★

- ・クーポン券は必ずご注文の際にお店の方に渡してくださいね。
- ・1枚でお一人様有効なものか、グループで使用できるものか、確認してくださいね!
- ・有効期限を必ず確認しましょう。
- ・せっかく来店したのに、クーポン券を忘れた...ということにならないように、早目に切り取ってお財布などに入れておきましょう。
- ・クーポン提供店のオーナーさん達は、読者の皆様にクーポン券をどんどん使って欲しいと願っています。遠慮なくご利用くださいね♪



**CAFE UNO** クーポン番号 ① ☎0965-51-4268

お洒落な大人の空間が楽しめる。居心地のよいカフェでゆったりとした時間を

知る人ぞ知るこちらのお店。ご主人自作のこだわりの店内は、木の温もりを感じられる温かい雰囲気が漂います。使用する食材には、自家製の減農薬のお米や無農薬の野菜も使用しており、ここにもご主人のこだわりを感じられます。人気はディナーメニューのおまかせコース、お一人様1,500円(税込)から。ご飯中心・飲み中心などご要

望に合わせて提供し、3名様以上で前日までに要予約。プラス1人2,000円で2時間飲み放題もできます。(30分延長毎に+500円)きのこのクラムチャウダーは予約制なので事前にお伝えください。またランチタイムも営業しており、奥には座敷スペースもありますので、小さなお子様を連れてママ友とのランチにもオススメです♪



おまかせコースの料金は2,000円、2,500円等もございますのでお店にご確認ください

☎ 八代市錦町下村630-2  
☎ 11:00~15:00 (LO14:00)  
☎ ランチは11:30~17:30~22:00 (LO21:30)  
☎ ※金・土のみ17:30~24:00 (LO23:30)  
☎ 水曜ランチ終了後、水曜 ☎ 32席 ☎ 有 (17台)

**テイクアウト専門店 熊本チャイニーズ** クーポン番号 ③ ☎080-5201-0575

本格中華を手軽にテイクアウト。クーポンを使うと餃子がプラス2個ついてくる!

10代と20代の若さ溢れるスタッフが元気にお出迎えする『熊本チャイニーズ』。今年も皆様にお出立の美味しさを提供します。定番のイモ飽(300円)やゴマ団子(300円)は、おやつや土産に大好評! また今回のクーポンは、餃子8個入り550円がなんと、お値段そのままプラス2個、合計10

個で550円! とってもお得なのでぜひ活用してくださいね♪ お渡しまで少々お時間をいただくことがありますので、事前の連絡をオススメします。外はカリッと中はジューシーな美味しい餃子をぜひこの機会に。ほかにも海老チリや油淋鶏、回鍋肉など本格的な中華が味わえますよ。



スタッフ一同心よりお待ちしております。お気軽にお越しください!!

**熊本チャイニーズ**  
☎ 八代市海士江町2590  
☎ 10:00~19:00  
☎ なし  
☎ 20台  
セブンイレブン 生野店TOP  
ダイソー  
フードプラザ 海士江店

**デリキッチン さすが** ☎0965-37-6112

会議用のお弁当ならお任せください! 予算に応じて各種をご用意しています

会議用弁当の注文でお悩みの方、デリキッチンさすがの1,000円のお弁当なら食事を挟む会合・会議で活躍すること間違いなし。激石グループがお届けするお弁当なので安心してご注文頂けます。またオードブル(5~6人分5,500円税込)もホームパーティなどいろんな場面で喜ばれます。その他お弁当も各種

ご予算に応じて1,000円、1,500円、2,000円~(各税込)とご予算。お得な「幕の内弁当」(500円税込)も人気です。サイドメニューの茶碗蒸し、サラダ、フライドポテト、唐揚げも始めました。無料宅配は2,000円以上のご注文でOK。(千丁・鏡・日奈久・二見は要相談) お気軽にお電話くださいね。



**サイドメニュー**  
・茶碗蒸し 280円  
・サラダ 580円  
・フライドポテト 380円  
・唐揚げ 480円

お弁当 1,000円(税込) +茶碗蒸し  
予算に応じて800円(税込)~3,000円(税込)。1,000円より茶碗蒸しが付きます。

☎ 八代市袋町5-18  
☎ 注文受付時間 9:00~17:00  
☎ お弁当の注文は前日までに  
☎ 不定休

★やつしろぶれす限定★  
**スペシャルクーポン**  
出前で使えるクーポン券  
卵スープサービス  
※注文の際、電話でクーポン使用とお伝えください  
中国料理 八代飯店  
有効期限 2018年2月末日まで

★やつしろぶれす限定★  
**スペシャルクーポン**  
餃子8個入り550円が  
プラス2個サービス  
(合計10個でお値段そのまま550円)  
※1枚につき1名様まで有効 ※平日のみ有効  
テイクアウト専門店 熊本チャイニーズ  
有効期限 2018年2月末日まで

★やつしろぶれす限定★  
**スペシャルクーポン**  
全品 100円引き  
※1枚で1名まで有効、2店舗共に利用可  
※他のクーポンとの併用不可 ※注文時に提出  
※ペーカリーアウルでは500円以上お買い上げの方に有効  
カフェアウル&うまか屋元気堂  
有効期限 2018年2月末日まで

★やつしろぶれす限定★  
**スペシャルクーポン**  
ディナータイム  
全品 100円引き  
※お一人様につき1品のみ有効  
CAFE UNO  
有効期限 2018年2月末日まで

2月14日はバレンタインデー

# 手作りチョコスイーツに挑戦!

3人のプロからレシピをゲット★

いつもよりランクアップしたチョコを作ってみませんか♪

©レシピ協力/bianglalah(ビアンララ), Snowman, パティシエたけみ

## フォンダン ショコラ

【難易度】2

【材料】 (所要時間: 約25分)

- カッス6個分
- ・チョコレート……130g
  - ・生クリーム……120g
  - ・グラニュー糖……30g
  - ・ココアパウダー……20g
  - ・薄力粉……30g
  - ・卵……1個
  - ・ダークラム(ラム酒)……適量
  - ・シュガーパウダー……適量
  - ・カッスケーキ用のカッス……6個

1 オープンを170°Cに温めておく。



チョコレート小さく刻みボウルに入れ、そこに生クリームを入れる。



湯煎にかけて混ぜ合わせながらチョコレートを溶かしていく。



チョコレートが溶けたら湯煎からボウルを出し、グラニュー糖を入れ混ぜ、そこに卵を入れさらに混ぜ合わせる。



薄力粉とココアパウダーを入れ、ざっくりと混ぜ合わせる。



香りづけとして、お好みでダークラム(ラム酒)を入れ、混ぜる。



⑥を均等にカップに流し込む。



170°Cのオーブンで約6分焼く。



焼けたら、シュガーパウダーを振りかけてできあがり。



ここがポイント!

※焼き時間は最低5分は必要です。そのあとは、数秒の差で中のチョコレートのとろけ具合が変わってきますので、お好みで時間調整してくださいね。  
※冷めたものを食べる時は、レンジやオーブンで温めると美味しく召し上がれます。

作る時のコツはチョコを溶かす相手のことを思いながら愛情を込めること!

bianglalah 宮本 明(アッキー)さん



## キャラメル風味の生チョコ

【難易度】3

(所要時間: 約2時間)

【材料】

- 4個入り 7箱分
- ・ミルクチョコ……120g
  - ・スイートチョコ……180g
  - ・ビターチョコ……80g
  - ・水あめ……20g
  - ・生クリーム……160g
  - ・バター……35g
  - ・キャラメル……30g

事前で作っておきましょう

- 【材料】
- ・グラニュー糖……40g
  - ・生クリーム……30g

- ①グラニュー糖をテフロン加工のフライパンで火にかける
- ②飴色に煮立ってきたら焦げないうちに火を止めて生クリームを混ぜる
- ③混ぜていくとクリーム状になり、できあがり



ミルクチョコレートとスイートチョコレートを細かく刻む。



刻んだチョコレートはステンレスのボウルに入れ50°Cのお湯で湯煎しながら溶かし、チョコが40°Cくらいになったら火からおろし、ヘラで混ぜながら溶かしていく。冷めてきたら火にかけ混ぜ溶かす。



バターを電子レンジで10秒ほど温める。この時、液状に溶けてしまっただけではいけないので、レンジの中の状況をしっかり見ながら、柔らかくなったら取り出して、ペースト状にする。



ペースト状になったバターと、事前で作っておいたキャラメルを混ぜ合わせる。ダマにならないように、しっかり混ぜ合わせる。



混ぜ合わせたら溶けたチョコレートのボウルに④を入れ、さらに約1分ほど混ぜ合わせる。

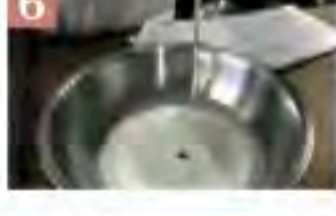

生クリームに水あめを入れ、よく混ぜながら火にかけ、50°Cに温める。

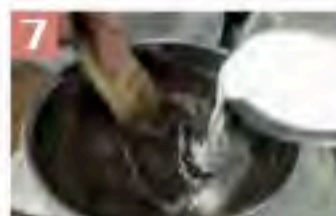

⑥を、⑤に少しずつ加えながら混ぜる。



容器にラップを敷いて、⑦を平たく伸ばし、冷蔵庫で30分冷やす。



ビターチョコを刻み湯煎で溶かし、30分冷やした⑧の表面に流し込み、形を整え、10分ほど冷蔵庫で冷やす。



容器のチョコをひっくり返し、3cm程度の正方形になるよう、カットしていく。(※包丁は温めながらカットすると、キレイに切れます。)大きさはお好みで調整できます。



カットしたら、シュガーパウダーやココアを振りかけて、できあがり。

ここがポイント!

※生チョコはそのままではカットするのは大変難しいので、仕上げに表面にチョコレート塗装してみました。そうすると簡単にカットできますよ!  
※チョコレートは水や湿気が苦手。水分が入らないように注意しましょう。  
※要冷蔵で、10日間は保存できます。

生チョコは柔らかいので、型があればキレイに切れても可愛くてきます。ハート型があれば、ぜひ使ってみてくださいね。

パティシエたけみ 竹見 浩司さん



## アーモンドキャラメリゼ・オ・ショコラ

【難易度】3

【材料】 (所要時間: 約1時間)

- ・アーモンド……200g
- ・砂糖(グラニュー糖)……70g
- ・水……20cc
- ・バター……12g
- ・チョコレート……180g
- ・ココア……適量



アーモンドを天板に広げ、130°Cのオーブンで30分ほどローストする。



鍋にグラニュー糖と水を入れ117°Cまで煮詰め、アーモンドを入れ手早く全体に混ぜる。



糖分が白く結晶してきたら、弱火で混ぜる。



茶色に色づいてきたら火からおろし、バターを加え混ぜる。



天板に素早く広げ、熱いうちに一粒ずつにばらして冷めるのを待つ。



冷めたらアーモンドをボールに入れ、テンパリングしたチョコレートを70g(1/3ほど)入れ、クーベルチュールが固まるまで混ぜる。



残りのチョコレートを4~5回に分け、加えて混ぜる。

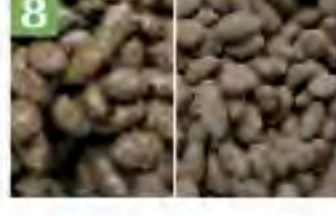

固まったら、最後にココアをアーモンド全体にふりかけ、混ぜ合わせてできあがり。

ここがポイント!

※【テンパリング】チョコレートをつややかで美味しくするための温度調整のこと。まず湯煎で50°Cに溶かし、ボールを冷水につけて27°Cまで下げ、再び湯煎し32°Cまで上げることで、キレイな美味しいチョコレートになります。

テンパリングしたチョコをポテトチップス、塩せんべい、柿の種などに使用しても美味しいですよ!

Snowman 松本 淳一さん

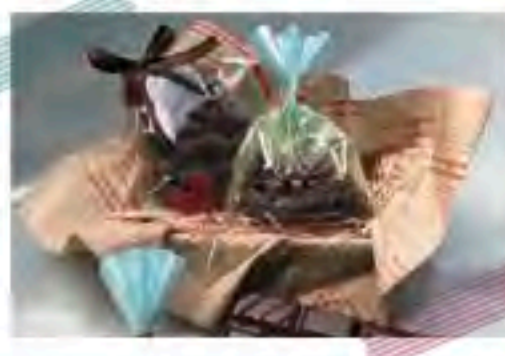

シリーズ：八代、大好き！⑥

祝・成人

平成30年  
1月7日(日)

# 新成人のみなさま、 おめでとうございます！

平成30年度の八代市の新成人は1,157人。成人式が開催された八代市厚生会館広場で、やつぶれ編集部が潜入ルポ。この日のために思いの衣装をまとった、華やかな新成人の皆さんは、どなたもキラキラと輝くこれからの八代の星。若さとパワーあふれる、活気に満ちた会場の様子をお伝えします！

「大好きな“熊本”を着てみたかったです」

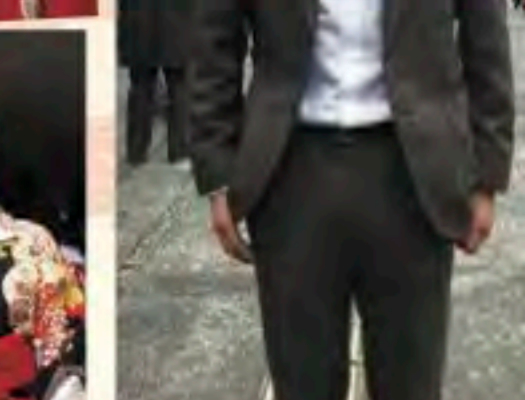



# 氷川町の良さを、 もっと知ってほしい

氷川町商工会青年部  
「ひかわボタニカルマーケット」実行委員会



氷川町商工会青年部  
「ひかわボタニカルマーケット」  
実行委員会  
委員長 古島 隆一さん  
ふるしま・りゅういち ●氷川町の国道3号  
線沿いにある創業75年のオーター製菓工  
房「木工房ひかわ」三代目、一級製菓製  
作技師。

**来**  
る3月に開催される「第1回  
ひかわボタニカルマーケット」  
このイベントは氷川町商  
工会青年部の皆さんによる、初の試み  
となる。

「毎年3月には「初市」(植木屋さん  
が数多く出店するイベント)を開催し  
てきましたが、時代の流れと共に盛り  
上がり欠ける状況が続きました。し  
かし、氷川は農業も商工業も盛んな街。  
地域活性化のためにもっと外から多く  
の人たちに来場いただき、氷川の良さ  
を知ってほしいと思うようになりました  
」と古島さん。

委員会のメンバーが本格的に動き出  
したのが昨年10月、青年部で北九州市・  
門司のイベントを視察に行ってから。  
「一度廃れた町が新たにイベントを  
立ち上げ、今や数万人規模の集客の出  
来るイベントとなった。その成功例を  
目の当たりにし完全にスイッチが入り  
ました」  
それからというもの、青年部の会議  
は白熱。遂に今までの「初市」をブラッ  
シアップさせ、新しい風を吹き込む  
ことが決まった。



氷川町商工会青年部  
「ひかわボタニカルマーケット」  
実行委員会  
広報担当 伊藤 慶輔さん  
いとう・けいすけ ●「有限会社Prime1」代  
表取締役、Next Stage 代表。本紙「マネー  
プラン&コーチングスキル」の執筆も担当。

**イベントの企画で  
ふるさとへの恩返しを**

現在、実行委員は14名。皆が適材適  
所、各人の強みを活かして、お互いが協  
力し合い、チームとしてとても良い循  
環が生まれているそう。  
「今はみんなボランティアですが、  
最終的には関わった人達がお互いのピ  
ジネスに繋がるようなイベントにした  
い」と伊藤さん。それぞれの得意分野  
を活かし、収益を上げていくことが、  
継続するためのポイントだという。

「民家が建ち並ぶ氷川町のまちなか  
を流れる川ではホテルを見ることがで  
きます。水流も強く、そんな町は九州  
ではここだけとされています。この  
イベントを通じて氷川町を知ってもら  
い、足を運んでいただける機会が増え  
ることで、生まれ育った町に対して恩  
返しできるのかなと思います」と古島  
さんは意気込む。

町の歴史や文化、街並みまでも思  
存分堪能できる今回の企画は、地域活  
性化につながる新しいイベントとして、  
決して見逃すことはできない。



氷川に遊びに来てネ!  
ボクを見つけ  
られるかな??

氷川町民に愛されている  
「ギロッチョさん」。  
ハゼ科のヨシノボリで、  
清流のシンボル。



氷川町商工会青年部の熱い男たち



↑イベント会場のひとつでもある  
ギロッチョ池



街並みと一体化した水流の強  
い川のある町は珍しい

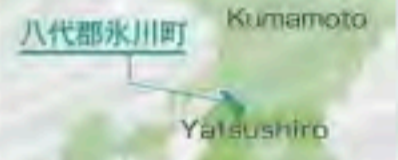

イベント  
info

**「第1回  
ひかわボタニカルマーケット」**  
日時: 3月3日(土)・4日(日)  
午前10時～午後4時 ※雨天決行  
会場: 宮原橋南前駐車場・町区公民館前・  
町づくり落座駐車場及び氷川公園  
(氷川町商工会前)  
出店店舗: 40店舗以上  
\*フラワーアレンジメント \*多肉植物 \*エア  
プランツ \*ホテルアート \*ハンドメイド雑貨  
\*スイーツ \*コーヒー \*チャイ \*など  
主催: 氷川町商工会 0965-62-2021  
ひかわボタニカルマーケット

**熊本ヤクルト株式会社**  
八代海士江センター 5月オープン予定!  
新センターでお仕事を始めてみませんか?  
営業職未経験でも充実した商品研修や  
お届け同行で初めての方でも安心です。

**勤務地** 八代海士江センターまたは  
八代高田センター  
**職種** お客様へヤクルト商品と健康情報をお届けする仕事  
**給与** ・月収 80,000円～  
・月収 200,000円以上も可能  
・平均月収 143,025円(H29年)  
**時間** 9:00～ ※平均5～6時間程度の勤務  
**休日** 週休2日制(土・日)・GW・お盆・年末年始  
**待遇** 社員登用あり  
表彰制度あり(世界大会・西日本大会など)

**熊本ヤクルト株式会社**  
熊本市南区南高江1丁目13-1  
TEL.0120-25-8960 (担当/荒木・並川)

**株式会社片付け屋本舗・八代**  
お客様に大変喜んで頂けます。  
未経験OK! 日払いOK!

**勤務地** 八代市内中心  
**業務内容** 片付け(不用品の受取り・仕分け)  
**給与** 日給 7,000円～  
**時間** 8:00～18:00  
**休日** 日曜日  
(ご希望に合わせます)  
**待遇** 日払い、週払い可  
月額2～3万のアパート準備できます  
**応募** まずはお気軽にお電話ください!

=片付け・庭木伐採・塗装・防水=  
**株式会社 片付け屋本舗・八代**  
八代市鏡町鏡村20-5  
TEL.090-4486-2350 (担当/中村)

**指定居宅介護支援事業所 陽だまりの里**  
未経験者歓迎! 経験者優遇致します!  
明るく楽しい職場です

**勤務地** 八代市高下西町字西寺川2280  
**職種** 介護支援専門員(常勤)  
**給与** 月固 180,000円～ ※経験による  
**時間** 8:15～17:15  
**休日** 土日および年末年始  
(月1回程度 土曜日出勤あり)  
**待遇** 賞与年2回、通勤手当あり、社保完備  
**その他** 初心者でも大歓迎!  
まずはお気軽にお電話ください!

**指定居宅介護支援事業所 陽だまりの里**  
八代市高下西町字西寺川12280  
TEL.0965-32-0083 (担当/白濱)

**やつしろ  
おしごと  
情報**  
yatsushiro JOB info.

求人広告を掲載してみませんか?  
固定フォーマットに合わせた  
文字のみのレイアウトになります。

●掲載料【1回・制作費込】... 16,200円(税込)

お問い合わせは、やつしろぶれず編集部まで  
**tel:0965-37-8005**

**日清医療食品株式会社 南九州支店**  
週休2日! 充実した研修制度で  
安心して働ける!

**勤務地** 八代市  
**職種** 調理師・調理員  
(福祉施設での食事サービス提供業務)  
**給与** 時給800円～1,000円  
※早番できる方歓迎 60歳以上別規定  
**時間** 5:00～14:00 9:30～18:30  
時間は相談に応じます  
**休日** ローテーション休  
(週休2日、年間休日105日)有給休暇あり  
**待遇** 昇給あり、各種社保完備、交通費支給、  
制服貸与  
**その他** 初任者研修、調理研修など充実した  
研修制度あり

**日清医療食品株式会社 南九州支店**  
熊本市中央区幸島町6-7いちご熊本ビル4F  
☎0120-323-500

**CEサロン four leaf clover.**  
子育て中の方も活躍できるサロンです。  
未経験の方でも大歓迎です。

**勤務地** 八代郡氷川町  
**職種** フェイシャルエステティック等のスタッフ  
及びアシスタント  
**給与** 時給 740円～  
**時間** 9:00～17:00の内、3～4時間  
**休日** 日曜  
**シフト** 週3日～4日  
**応募** まずはお気軽にお電話ください。

**CEサロン four leaf clover.**  
八代市氷川町島地1547 受付/平日9:00～17:00  
TEL.090-9079-0358 担当/尾田

**株式会社DELTA 八代支店**  
■モクモク倉庫内作業! 仕分け特集!! ■  
好きな時間帯で働く! 未経験者歓迎!  
お給料日前に給与をGET! 前払いOK!

**勤務地** 八代市内各地  
**業務内容** 日用品・チルド商品・アルミ製品など  
倉庫内仕分けピッキング作業です!  
**給与** 時給850円～1,250円 <前払いOK!>  
**時間** 8:00～12:00 / 9:00～15:00 / 8:00～17:00  
7:00～15:30 / 14:00～23:00 / 19:00～24:00  
※勤務先により時間帯は異なります。  
**休日** シフト制(派遣先により異なります)  
**待遇** 各種保険完備、有給休暇、車通勤OK!!  
最短翌日お振込み! 前払いOK(規有)  
**応募** まずはお気軽にお電話ください!  
<http://www.delta-group.co.jp/>

**株式会社 DELTA 八代支店**  
八代市萩原町1-3-35 (JR八代駅前) 番: 43-300096  
TEL.0965-45-9717 (担当/五反田)

**フロンティアの家庭教師会**  
子ども好きな学生・社会人・フリーターの方、ぜひ  
お問合せください! 勤務エリアの選択OKです!!

**勤務地** 八代、水俣、宇城など県南エリア  
※会社に出社する必要はありません。  
**職種** 家庭教師(小・中・高校生対象)  
**給与** 時給1,500円～2,000円  
+交通費全額  
**時間** 18:00～22:00の間で  
2時間程度の勤務です  
※週1回位への勤務により応相談  
**資格** 学生・社会人・フリーターの方  
※経験者歓迎、未経験でも子ども好きな方  
大募集!(大学・短大取手の方)  
**応募** 電話登録だけでもOK!  
まずはお気軽にお電話を!!

**(株)日本フロンティア**  
熊本市中央区水前寺公園7-51 水前寺三和ビル2F  
☎0120-379-451  
<http://www.kateikyosi.jp>

第16回

城下町

# 「やつしろ」のお雛祭り

親から子へ 子から孫へ 受け継がれる歴史  
城下町「やつしろ」に残る  
歴史ある雛人形たちをご堪能ください

## お雛様の歴史

今から約千年前の平安時代、うまれたばかりの赤ちゃんに病気や災いがふりかからないように、身代わりとして枕元に置いた天児(あまがこ)や這子(ほうこ)と呼ばれる人形がありました。

一方、季節の変わり目に人に災いをもたらす邪気をはらう節句(中国の風習)が、年中行事として行われており、主な節句に、正月七日(人日・じんじつ)、三月三日(上巳・じょうし)、五月五日(端午・たんご)、七月七日(七夕・たなばた)、九月九日(重陽)の五節句があります。

この節句行事と、子どもの無事な成長を願う天児や這子の人形、主に女の子の遊びであった雛などが結びついて、室町時代の中ごろ(十五世紀)、三月の節句に雛祭りが行われるようになりました。現在のように男女一対の雛人形を飾るようになったのは、江戸時代の初めごろ(十六世紀)のこと。古い雛人形は、天児と這子の形がもともとなつた立雛(たちびな)でしたが、やがて飾りやすい安定した形の坐雛(すわりびな)が生まれ、それに付属する雛道具も種類を増し豪華になっていきました。以来、三月三日の雛祭りは、女の子のすこやかな成長と幸せを願うお祭りとして、すっかりなじみ深いものとなっています。

## 八代には語り継ぎたい雛がある

毎年、松浜軒や八代市立博物館には、松井家ゆかりの雛人形やお嫁入り道具が飾られます。今も昔も変わらない、家族の幸せを願う想いが込められた品々です。

### 松浜軒のお雛さま

松浜軒に飾られるお雛さまは、江戸時代の天保九年(一八三八)、八代城主・松井家十代章之(一八一三〜一八七)に興入した琴姫(ことひめ)と、その娘、孫娘の雛たちです。

琴姫は、熊本藩細川家の初代幽齋(ゆうさい)の息子・興元(きげん)を初代とする茂木細川家(下野国谷田部藩主)の姫で、母方の祖母は谷田部藩主・細川興徳に嫁いだ熊本藩主・細川重賢の娘、父方の祖母は細川家の分家で宇土支藩主・細川興文の娘という、めまいがするほど光り輝くお姫様でした。



松井章之・琴姫夫人の長女、加藤姫所有の古今雛(天保11年・1840年)

### 松浜軒/松井文庫【企画展示】 「松井家の雛祭り」

●平成30年1月27日(土)～3月21日(水・祝)  
●会場 松浜軒/松井文庫(贖斎展示場、第二展示場)

※開館時間 9:00～17:00まで(ただし入館は16:30まで)  
※月曜休館  
※入園料 大人500円 小中学生250円  
※お問合せ先 ☎0965-33-0171



(八代市立博物館 未来の森ミュージアム 学芸員 山崎 理)

### お雛ランチ・スイーツ

期間:2月10日(土)～3月4日(日)  
期間限定、この時しかたけな、お雛ランチ&スイーツ。八代市内全19店舗の飲食店で華やかなお雛祭りグルメをお召し上がりください。



※参加店舗の詳細は、ホームページもしくはパンフレット(各公民館他に設置)をご覧ください。

### スタンプラリーを楽しもう!

第16回城下町「やつしろ」のお雛祭りパンフレットに記載されている指定のお雛会場を巡ると、スタンプラリーに参加できます。抽選で素敵な賞品をゲットしよう!

## 第9回 ひなぐ雛祭り

### ★オープニングセレモニー

【日時】2月10日(土) 15時～17時  
【会場】温泉センター前→日奈久ゆめ倉庫  
◎雛迎えの儀  
◎そがまみこ童謡コンサートなど

### ★おかみカフェ

【日時】2月25日(日) 11時～ ※売り切れ次第終了  
【会場】日奈久温泉街特設会場  
【料金】500円

### ★ひなぐ雛手作り体験

【日時】2月11・17・18・24・25日、3月3・4日(土日計7回開催)  
10時～12時、13～15時  
【会場】日奈久ゆめ倉庫  
【料金】1,000円

### ★雛送りの儀

【日時】2月25日(日) 18時～19時半  
【会場】日奈久温泉センターばんべい湯前  
◎チェロコンサート ◎雛送りの儀

★お問い合わせ  
日奈久温泉観光案内所(日奈久ゆめ倉庫)  
電話:0965-38-0267  
※ひなぐ雛祭りについては、日奈久住民自治会が主催します

八代のお雛祭りは、約3週間にわたって開催されます。本町・通町商店街、日奈久を中心に開催され、期間中は市内各所の店舗でいろいろなお雛ランチ・スイーツが頂けます。また、お雛会場を巡るスタンプラリーも開催。お雛祭りに合わせた様々なイベントも目白押しですので、この機会に城下町やつしろのお雛祭りをお楽しみください。

### ★オープニングセレモニー

【日時】2月10日(土) 11時～  
【会場】本町2丁目アーケードイベント広場  
◎八代百合学園高等学校 箏曲部演奏  
◎夕葉保育園 太鼓演奏 ◎ひなぐ雛のお披露目  
◎来場者の方へ 甘酒、雛あられ、ぜんざいの振る舞い(※なくなり次第終了となります)  
\*先着200名様へ「城下町やつしろのお雛祭り」オリジナルエコバッグをプレゼント

### ★商店街のお雛まつり

本町・通町は「琴姫通り」、城下町の風情ある4つのお雛会場でお雛人形を眺めながらお寛ぎください。  
\*本町1丁目・2丁目・3丁目・通町お雛会場  
開場10時～閉館16時(※最終日は閉館14時)

### ★雛さくら茶会

八代のお茶四流派によるお茶会。どなた様もお気軽に伝統文化を体験できます。  
料金:200円 時間:10時半～14時半  
2月24日(土)  
●裏千家(@たまりんば)  
●表千家(@げんきや本舗)  
2月25日(日)  
●肥後古流(@たまりんば)  
●皇風煎茶禮式(@げんきや本舗)

※第16回城下町やつしろのお雛祭りパンフレット掲載の雛さくら茶会の情報には間違いありませんのでご注意ください。







八代市立図書館の館長、小出泰子がおすすめする絵本のコーナー。気になる絵本のとびらのむこう側には、いったい何が待っているのでしょうか？ 絵本を探しに図書館へ出てきてみませんか。

Picture books will open your mind.

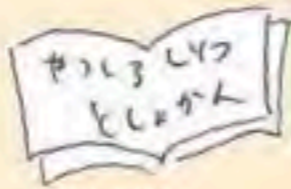

〒866-0865  
八代市北の丸町2-35  
☎0965-32-3385

『2月22日、ネコの日』

“ニャン(2)ニャン(2)ニャン(2)”というネコの鳴き声の語呂合わせということで、今月はネコちゃん特集です。かわいいネコちゃんがいっぱいですよ!



- 『いたずらこねこ』 パーナディン・クック/文 レイ・チャーリップ/絵 まさきりこ/訳
  - 『くろねこあまん』 東 若平/作
  - 『どうぶつのおあさん』 小森 厚/文 森内 正幸/絵
  - 『ねこのオーランド』 キャスリーン・ヘイル/作 藤 明子/訳
  - 『ねこのくにのおきやくさま』 シビル・ウェッタンハ/作 まつおか きょうこ/訳
  - 『ノラネコの研究』 伊藤 雅子/文 平出 衛/絵
- (出版社は全て福音館書店)

ご存知ですか?  
**図書館シネマ**  
●日時 2018年2月11日(日) 14時~16時  
●場所 八代市立図書館 2階大集会室  
入場無料  
視覚障害者、聴覚障害者、障害者どなたでもご参加いただけます。

—図書館講座—  
**バリアフリーと映画**  
『明日への遺言』  
監督/小泉秀史  
出演/藤田まこと、高司純子はか  
【ストーリー】第二次大戦後、B級戦犯として裁かれた東海軍司令官・岡田資中將が誇りを懸けて捕らえられた。その家族との愛と絆を描くドラマ。  
一般公開されている映画作品に、録音図書のように俳優の動きや場面設定などを説明する音声ナレーションをつけたり、日本語字幕をつけることによって、視覚障害や聴覚障害がある方がご家族や友人と一緒に活躍の映画を楽しめるようにしたものです。  
お問い合せ先: 八代市立図書館 ☎0965-32-3385

平成29年度冬季特別展覧会  
**未来の森通信**  
「福よ来い」  
—吉祥文様の世界—

◆会期/平成30年2月9日(金)~3月18日(日)  
◆会場/八代市立博物館 未来の森ミュージアム 特別展示室・第2常設展示室

◆入館料/一般 400円(320円) 高大生 300円(240円) 中学生以下は無料 ※( )内は20名以上の団体料金  
◆開館時間/9時~17時(入館は16時30分まで) ◆休館日/2/13(火)・19(月)・26(月)・3/5(月)・12(月)  
◆主催/八代市立博物館未来の森ミュージアム・八代市 ◆協賛/八代市立博物館友の会  
◆問合せ先/八代市立博物館未来の森ミュージアム ☎0965-34-5555 〒866-0863 八代市西松江城町12-35  
◆イベント/いずれも博物館講義室にて  
◎2月18日(日)午前10時30分~12時...講演会「なぜめでたい?吉祥文様の意味を読み解く」講師:宮原 江梨 聴講無料 事前申込不要(定員80名)  
◎3月4日(日)午前10時30分~12時...子ども講座「めでた尽くしガーランド(部屋飾り)を作ろう!」講師:宮原 江梨 参加費無料 事前申込制(小学生とその保護者10組) ※申込期間2月11日(木)~2月16日(金) 博物館に電話での申込。定員になり次第締切。

**めでた尽くしの博物館であなたも必ずハッピーに!**

「幸せになりたい」という思いは、今も昔も変わらぬ人びとの願いでしょう。幸せにはいろんな形がありますが、私たちはそれぞれの幸せに向かって努力したり、神頼みしたり、パワースポットに行ったり、何かで縁起を担いだりします。私も中学生の頃、部活の試合の前にはよく「勝つ」にかけたトンカツを食べていたことを覚えています。

昔の人びとも同じで、いろんな方法で幸福を招こうとしました。そのひとつが、「吉祥文様で生活道具を飾る」ということです。吉祥文様とは、「縁起の良い・めでたい文様(=模様)」のこと。昔の人びとは、様々なものに「縁起の良い・めでたさ」を見出し、文様として表現してきました。代表的なものとして「松竹梅」や、長寿の象徴「鶴亀」、出世を願う「鯉」などがありますが、他にもいろんなバリエーションがあります。これらは昔の人びとによって、ものの名前や姿・性質、神話や昔話など様々な角度から幸福を連想し結びつけられたものですが、その発想のユニークさには驚かされます。

展覧会では、吉祥文様がちりばめられた絵画・陶磁器・衣装など60点余の品々を展示します。なかには「この吉祥文様は知っている!」というものもあれば、「なぜ、これがおめでたいのだろう?」と思うものがあるかもしれません。本展を通じて、それぞれの文様に込められた幸福への願いを感じ取っていただければ幸いです。会場には楽しいクイズもあります。ぜひおいでください。

宮原 江梨 Eri Miyahara  
2016年~八代市立博物館館長、美術工芸担当。八代で一人暮らしを始めて2年目になります。食べるのが大好きで、かなりの量を食べます。よく好きな食べ物はお寿司とお肉です。

February 2018

mon (月)	tue (火)	wed (水)	thu (木)	fri (金)	sat (土)	sun (日)
			1 テレビ放送記念日	2 駄目の日	3 節分 大豆の日	4 銀閣寺の日 第6回やっしるTOMATOフェスタin八代 ◎八代厚生会館広場 ◎無料 ◎10:00~15:00 ◎無料 ◎やっしるTOMATOフェスタ実行委員会 (エフエムやっしる) 0965-35-2501
5 双子の日	6 抹茶の日	7 フナの日	8 マークの日	9 肉の日	10 ニットの日 第16回 城下町やっしるのお祭り オープニングセレモニー ◎本町2丁目イベント広場 ◎11:00~ ◎城下町やっしるのお祭り(やっしるぶれす制作部) 0965-37-8005 第9回 ひなぐ雛祭り オープニングセレモニー ◎温泉センター前→ゆめ倉庫 ◎15:00~ ◎日奈久温泉観光案内所(日奈久ゆめ倉庫) 0965-38-0267	11 万歳三唱の日 建国記念日 いっそdeフェスタ2018 ◎やっしるハーモニーホール ◎無料 ◎10:30~15:30 ◎無料 ◎いっそdeフェスタ実行委員会 事務局 (八代市人権政策課内) 0965-30-1701 ひなぐ雛手作り体験 2/17・18・24・25・3/3・4 ◎日奈久ゆめ倉庫 (土日計7回開催) ◎10:00~12:00, 13:00~15:00 ◎1,000円 ◎日奈久温泉観光案内所(日奈久ゆめ倉庫) 0965-38-0267
12 ボブスレーの日 振替休日	13 NISAの日	14 バレンタインデー	15 名付けの日 お客様感謝デー・いちごの日 ◎本町・通町商店街 ◎10:00~15:00 ◎本町一丁目商店街振興組合 070-5418-3685	16 寒天の日 八代・宮地紙漉きの里 紙と水辺のくらしを歩く ◎集合場所▶八代神社(妙見宮)三島鳥居前 ◎8:50~12:00 ◎500円 ★定員:15名 ★申込期限:2/14(水) ◎090-3603-0688(福岡)	17 天使のささやきの日 久遠子福寿草まつり(~/3/10(土)迄) ◎泉町 久遠子古代の里 ◎無料 ◎五家荘観光案内所 0965-36-5800 八代市からたち 第32回定期演奏会 ◎八代市厚生会館 ◎500円 ◎開演 13:30 開演14:00 ◎合唱団からたち 090-7397-6722	18 エアメールの日 野鳥観察会 ◎球磨川河口右岸 集合場所▶飯塚町研習所 ◎13:00~15:00 ※悪天候の場合中止 ◎無料 ★募集人員:先着50名 ★申込期限:2/14(水) ◎八代市環境課 0965-33-4114
19 万国郵便連合加盟記念日	20 歌舞伎の日	21 燐石の日	22 薪の日 前川清ショー ◎八代市厚生会館 ◎開演18:00 開演18:30 ◎6,000円 全席指定 チケットは厚生会館内のCafe アウルにて発売中 ◎ソワード株式会社 099-223-8005	23 ふろしきの日 24 月光仮面登場の日 やっしる子ども劇場 例金 人形劇回クルテ公演「おきやく、おことわり?」 ◎やっしるハーモニーホール 3階大会館 ◎開演18:30~(開演15分前) ◎一般 3,500円(4才以上) *新入会できます 1,200円+300円(入会金) 4才以上 ◎やっしる子ども劇場 0965-35-3909	25 夕刊紙の日 通町軽トラ市 ◎八代極十字病院目の通り一帯 ◎9:00~13:00 ◎090-9566-0232(三由) ◎ギャラリー8(イト) 0965-32-4509	
26 眠出の日	27 新撰組の日	28 エッセイ記念日	3/1 マーチの日	2 ミニチュアの日 麗さくら茶会(2/25も開催) ◎本町アーケード内 ◎10:30~14:30 ◎城下町やっしるのお祭り(やっしるぶれす制作部) 0965-37-8005	3 桃の日 ひな祭り ひかわボタニカルマーケット(3/4まで開催) ◎宮原振興局前駐車場、町区公民館前、つづり酒蔵駐車場及び氷川公園(氷川町商工会前) ◎10:00~16:00 ◎氷川町商工会 0965-62-2021	4 雑誌の日

★イベント情報★  
第16回 城下町やっしるのお祭り  
平成30年2月10日(土)~3月4日(日)  
●オープニングセレモニー  
2月10日(土) 11:00~  
【会場】本町2丁目アーケードイベント広場  
●麗さくら茶会  
2月24日(土)・25日(日)  
10:30~14:30  
【会場】本町アーケード内  
お問い合せ  
城下町やっしるのお祭り実行委員会事務局(やっしるぶれす制作部) ☎0965-37-8005  
第9回 ひなぐ雛祭り  
平成30年2月10日(土)~3月4日(日)  
●オープニングセレモニー  
・陣取りの儀  
・そがまこ童謡コンサート等  
2月10日(土) 15:00~  
【会場】日奈久温泉センター前→ゆめ倉庫  
●女将カフェ  
2月25日(日)  
11:00~ 売り切れ次第終了  
【会場】日奈久温泉街特別会場  
【料金】500円  
お問い合せ  
日奈久温泉観光案内所(日奈久ゆめ倉庫) ☎0965-38-0267

※イベントの日程や時間、内容は天候や状況により変更になる場合もあります。事前にご確認の上お出かけください。

# 村ガール桃子の 今日も坂本日和

みなさんは、バドミントンの田中志穂選手と福島由紀選手をご存知ですか？現在、田中選手は秋田県の北都銀行に、福島選手は再春館製菓所に所属しそれぞれ別のチームの女子ダブルスで活躍されていますが、お二人はなんと同じ坂本出身（百済系）なのです！私も同じ小学校で一緒にバドミントンをしていましたが、小学校低学年の頃から二人とも抜群のセンスがあり、高校もバドミントンの名門である青森山田高校へ。今やお二人はそれぞれのチームを引っ張る実力ある選手となり、世界選手権にも出場し、世界ランキングでも上位に入るほどのトップクラスの成績をおさめています。

特に、昨年の12月にトバイで開催された「BWFワールドスーパーシリーズファイナルズ」では、女子ダブルスにおいて田中選手(米元小春ペア)は優勝、福島選手(広田彩花ペア)は準優勝という素晴らしい結果をのこされました。この大会は、オリンピックにも次ぐ世界最高峰の大会とも言われているのですが、そんな大会の決勝で日本人ペアが対戦することがまず、すごいです。そのうち二人が八代出身！坂本出身！ってめちゃくちゃすごくないですか？！！（大興奮）

そして先日、お正月に坂本へ帰省されたお二人は、毎年坂本中学校で開催されている「初打ち会」に参加されました。同級生や顔見知りの人たちとの再会でもリラックスされた様子でした。いつもは別のチームでライバルとして対戦することもありますが、この日は仲良くペアを組んで、初打ちを楽しんでいらっやいましたよ。

2年後はオリンピックがありますし、今後もお二人から目が離せません★坂本から世界へはばたく志穂ちゃん、由紀ちゃん、これからも応援しています！



▲初打ち会での集合写真

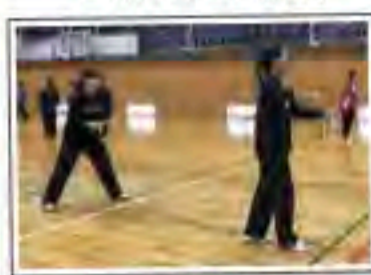

▲田中選手(写真左)と福島選手(右)のダブルス!! お二人は普段のチームですが、ペアを組む貴重なツーショットを見るのができました!



▲田中志穂さんと一緒に♪



I-I want to marry your wife!  
「お願い」なんです、ホントは「あなたの娘さんと結婚したい」と言うはずなんですけど、緊張のせいで英語間違っちゃって「あなたの妻と結婚したい」って言ったんですよ。おやじさんも「はあ？」みたいな顔してましたね。そのあと、ちゃんとお願いして、そしたらおやじさんが「もちろんYESだ」って言ってくれたんです。その日はすごく寒かったんですけど、曇り曇り不快で、今でもあの空の青さを思い出します。

「もらいに行く」というのは、かみさんの両親に「娘さんを送りたい」といって行ったことなんです。アメリカ人なのに結構古風な感じですよ。そういう慣習を持つ人たちがいるんですね。ちなみにうちのかみさんはラテン系で、かみさん家族の中では「男性が女性の両親に結婚のお願いに行く」という暗黙の了解が存在してたんです。私も最初は「アメリカなのにマジで？」と思いましたが、その頃はかみさんの両親にも毎週のように会ってたので、どこかでしっかりカタをつけておくべきかなと考えたんです。

かみさん(その時はまだ「彼女」が提示した作戦は「スーツ着用の上、お父さんの職場近くで待ち伏せして、そこでお願いする」というものでした。両親同時攻めだと思っただけ、おやじさん単体というのが面白かったですね。かみさんに言われた通り、スーツを着ておやじさんを待ち伏せ。いきなりスーツ姿で現れた私を見て、おやじさんも当然驚きました。あとで聞いたら「借金のお願いに来た」と思ったそうです。

Yatsushiro 主夫ぽん太の アメリカ便利

「かみさんをもらいに行った日」

2月はバレンタインがありますけど、恋愛関係で思い出すのは、今から20年以上前にかみさんをもらいに行った日ですね。あれも2月でした。

八代市出身、八代小→一→高(現:清流高校)→沖繩の大学へ(小中高時代のアダ名は「ポン太」)。沖縄で海の仕事に従事→アジア放浪→渡米。メディアで働いたあと主夫に。アメリカ人のかみさんと息子二人の4人家族。米国・ニュージャージー州在住。

## お便り紹介

カレンダー形式のイベントは見やすくていいですね。やはり土日祝日に集中気味な分、他の予定が入ってたり、行けず終わる事も多々あります。28日のイベントも多々あります。ぜひ行きたいと思っっています。今年も八代の情報を沢山紹介してくださいね。

クレマチスさん、ありがどうございます。イベントがどうもありがとうございます。28日の水川の特売会も楽しみです。7月4日も八代学生会館で開催されます。こちらも楽しみです。ぜひお祈り申し上げます。メルちゃんも本誌の人気がすごいです。中学生だからこそその達成感に促される感じがいいですね。編集部にお願いいたします。

八代の楽しい情報やお得なクーポン本に助かりました。おかげ様でいろいろなお店の出会いもありました。今年も楽しみにしています。よろしくお祈り致します。

おそは LOVEさん、ありがとうございます。おそは LOVEさんだけに、お祈りさせていただきます。手打もおすすめです。ぜひ行ってください。おそは LOVEさん、ありがとうございます。

八代宮と妙見宮がよく間違われていたの、こころは嬉しいですね。懐長親王は妙見の近くにもいろいろ由緒があり、歴史を感じさせます。

オリハルコンさん、ありがどうございます。神社巡りの特集に紹介できなかった八代の由緒ある神社も多数あり、つくづく八代は足踏むべきな場所だと感じています。ぜひ八代を歩きたいですね。ぜひ八代を歩きたいですね。

八代宮と妙見宮がよく間違われていたの、こころは嬉しいですね。懐長親王は妙見の近くにもいろいろ由緒があり、歴史を感じさせます。

オリハルコンさん、ありがどうございます。神社巡りの特集に紹介できなかった八代の由緒ある神社も多数あり、つくづく八代は足踏むべきな場所だと感じています。ぜひ八代を歩きたいですね。ぜひ八代を歩きたいですね。

## 映画情報

高校生は映画が1,000円! ※上映作品・日程は変更になる場合もありますので事前にご確認ください。

### TOHOシネマズ宇城 ☎050(6868)5004

1/26	CINEMA FIGHTERS	2/10	今夜、ロマンス劇場で
1/27	祈りの幕が下りる時	2/16	グレイテスト・ショーマン
2/1	不能犯	2/24	空海 KU-KAI 美しき王妃の謎
2/3	羊の木		
2/9	マンハント		

### イオンシネマ熊本 ☎096(236)7707

1/27	祈りの幕が下りる時	2/9	マンハント
2/1	不能犯	2/10	今夜、ロマンス劇場で
2/3	羊の木	2/16	グレイテスト・ショーマン
2/9	マンハント	2/17	聲の形 [再上映]
		2/24	空海 KU-KAI 美しき王妃の謎

ほかにもたくさんのお便りを頂きました。ありがとうございました!



RINKAO 週刊少女フレンド(現在廃刊)で漫画家デビュー、のちイラストレーター、人形・ティベア作家etc...万屋的毎日やっています。八代市在住。

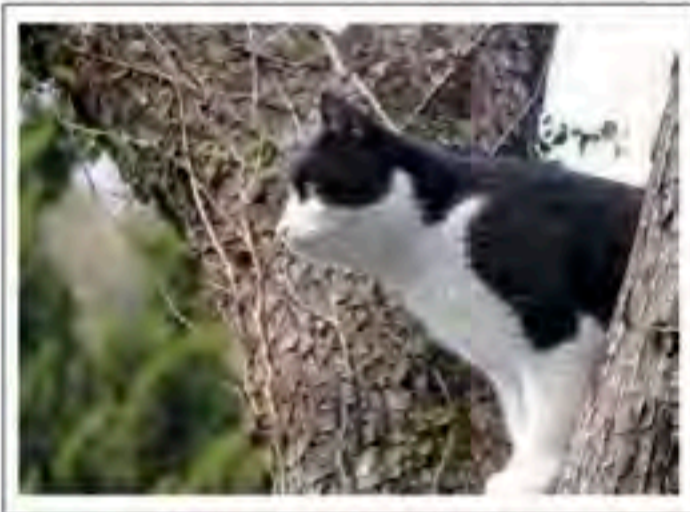

photo/秋田 美智子さん(八代市)

やつぶれ Photo ギャラリー

あなたの撮影した「とっておきの一枚」をやつぶれPhotoギャラリーに掲載しませんか?写真についてのひと言を添えて、下記の宛先までお送りください。

『やつぶれPhotoギャラリー係』まで

●送り先住所、メールアドレスは右記プレゼントコーナーの宛先をご参照ください

編集後記

- ◆「城下町やつしろのお祭り」の中で個人的におススメなのは、本町1丁目の手作りのほんぼり。灯りが灯るととても可愛いのです。あと通町の抹茶セット。和菓子も美味しい! 日奈久のおかみカフェのランチも今年は必ず頂きたい! いくつかになって花より団子(笑)
- ◆やつぶれ編集部、給油担当(※冬季限定)のorganです。喫茶店特集で、8店舗ほど取材に伺いました。初めて行くお店、顔なじみの店、久しぶりに行くお店...etc. どのお店の方々も快く取材に応じていただきました。今度は仕事ではなく、プライベートで来店します!
- ◆最近我が家にトースターが届き、毎朝パンを食べています。焼きたては美味しいです。パン最高です。右に毎ジャム、左にチーズを乗せて食べます。パンはパンでも食べられないパン、そう、フライパンで焼いたとう子パンが美味しいです。

みつかの部屋

今月は愛のイベントに向けて、恋愛運を中心に見ます。皆さま、ハッピーバレンタイン♡です。  
★九星の出し方(昭和・平成)・・・生まれ年の1桁目と2桁目を「9」以下になるまで足します。それを「12」から引きます。(その数字が2桁の場合は、さらに「9」を引きます。)  
例:S46(昭和46年生まれ)  
→4+6=10 1+0=1 12-1=11 11-9=2 →「二黒土星」

- 一 白水星** 恋愛の嵐が吹いている今月は、綿密な計画のもとにさらりとサプライズを仕掛けてみましょう。お相手もドキドキしてフォーリンラブ。でも付き合い始めはみんなに内緒にしたいほうがいいかな。
- 二 黒土星** バレンタインで浮かれすぎて、ちょっと落ち着きがなくなっちゃいます。慌てると失敗しちゃいますよ。たくさんジャブ打ってお相手をノックダウン。尽くしてみるのも悪くないですよ。
- 三 碧木星** バレンタインに向けて気分は上々。好きな人に告白! と思っている人もいるでしょう。燃えて咲くのが恋!! ぶわっつといった後は、ちょっと冷静になって、次は仕事に燃えてみましょう。
- 四 緑木星** 恋の始まる予感、久しぶりに会った人やその人を介しての出会いが良縁みたいですね。恋愛に限らず気になる人がいたら必ず連絡先をゲット。たくさん種を撒いておけばラッキーの花が育ちます。
- 五 黄土星** ありのままの自分を受け入れてくれる人が現れるかも。あなたらしく過ごせば幸運な月です。嫌なことがあってもすぐリセットできますから、まずは当たって砕ける! ですよ。ただし失言に注意してね。
- 六 白金星** いつもと変わらないつもりなのに、なんだか周りの人からチャホヤしてもらえて嬉しい毎日かと思う。天然キャラは愛されキャラです。義理チョコもパンパン配っちゃいましょう。
- 七 赤金星** 色んな人からお誘いを受ける今月。同性からも異性からもモテモテ?! 会話が弾んで友達も増えそうです。恋愛相談を受けるかも。交際費がかかりますが今月は財布の紐を緩めて楽しんで。
- 八 白土星** 熟考型のいつもと違い、今月は強気でいって大丈夫! なんだか運が味方してくれそうです。思うようにやりましょう。望んでいる人は復讐もあり、「しない」後悔より「する」後悔ですよ。
- 九 紫火星** すれ違った人が振り返るほど、愛に包まれているあなたは輝く存在。なんだかキラキラして見えるのは笑顔のせいですね。カッとなりそうになったら深呼吸してニコリ笑って一発逆転です。

やつぶれ 今月の表紙

今月の特集は「やつしろの喫茶店&カフェ案内」ということで、自家焙煎コーヒーショップ・ENDELEA COFFEEさんにて撮影を行いました。美味しいコーヒーとオシャレな音楽が楽しめるとても素敵なお店です。オーナーの宮崎貴雄さん、モデルの気象予報士・早田坐さん、衣装のONE OUNCEさんにご協力いただきました。ありがとうございました。



たくさんのご応募、ありがとうございました!

プレゼント当選者発表

- 2018.1月号 (No.009)
1. 日産リーフ ダイキャストモデル1/43 ヒロ君さま
  2. イオンシネマ熊本 映画鑑賞ペアチケット NAOさま 茶々さま こんさま あいごちゃんさま ナオちゃんさま
  3. パティシエたけみ 2月のバースデーケーキ ゆうちゃんさま はなちゃんさま
  4. 晚白袖L玉(2玉入り) ヒロカッパさま いちごやのさっちゃんさま
  5. 5,000円お食事券
    - ・八代飯店...ゆずぼんさま
    - ・BRUCO...Johnさま
    - ・ふる家...水樹さんさま
    - ・串揚げ居酒屋 吉香...りーちゃんさま
    - ・イルファール...たかしさま
    - ・ルナソル...オリブさま
    - ・カフェアウル&うまか屋元氣堂...Junママさま
    - ・ビストロバザ...イエローさんさま
    - ・オステリア ルミニ...リリーさま
    - ・手打ちそば 芳寿...はせこさま
    - ・居酒屋がらっぱ...はなママさま

やつぶれ 今月の PRESENT

**1 ENDELEA COFFEE**  
提供: ENDELEA COFFEEさま  
この応募の際はA,Bのいずれかを明記の上お寄せください。

**2 映画鑑賞 ペアチケット**  
提供: イオンシネマ熊本さま  
5組10名様  
※映画鑑賞ペアチケットの有効期限は4月末日まで  
※チケットの発送においては、イオンシネマ熊本からの発送になります。そのため必要な個人情報を提供します。ご了承の上、ご応募ください。

**3 パティシエたけみ 3月の誕生日の方に バースデーケーキ 2名様**  
提供: パティシエたけみさま  
※当選された際には、誕生日が確認できるもの(保険証、運転免許証など)を店頭でご提示ください。  
※写真のケーキは一例です

**4 【着物でつまみ食い!】花より団子♡おさんぽランチ】3月4日(日)分 ご招待券**  
提供: (一社)DMOやつしろさま  
5名様  
イベント詳細については、表紙下の広告をご覧ください。

**5 5,000円 お食事券 4名様**  
【提供店舗(敬称略)】 ●CAFE UNO ●八代飯店 ●熊本チャイニーズ ●カフェアウル&うまか屋元氣堂

**A カフェオレベース & ドリップバッグセット 2名様**  
●ドリップバッグ 少しピターで、程よいコクのあるブレンドを使用。ブラックはもちろん、少し甘くしたりミルクを入れても美味しくバランスが取れます。  
●カフェオレベース ミルクで割る(ミルク3:コーヒー1)だけで、濃厚でコクのあるカフェオレに。甘さも少しあるので、飲みやすくご家族でも楽しめます。

**B コーヒー豆 & ドリップバッグセット 1名様**  
●シティロースト クアテマラ 酸味・コクのバランスがとれていて、飲みやすくも飽きのこないコーヒー。煎りたてのナッツのような香ばしさと、後味の軽さも印象的。

**プレゼント応募方法** 郵便ハガキ・FAX・メールに①アンケートの答え②ご希望のプレゼント番号③氏名④ペンネーム⑤郵便番号・住所⑥電話番号⑦年齢⑧性別⑨やつしろぶれすへのご意見ご感想、掲載して欲しい内容を明記の上、下記までお送りください。※名前や住所、電話番号、年齢などは大切な個人情報です。トラブルになる恐れがありますので、ご家族・ご友人など、ご本人様以外の個人情報を使用してのご応募はご遠慮ください。※⑧に関しては、(お便り紹介)への採用も兼ねております。ご了承ください。

この印刷物は自然環境保護のために、植物油インキを使用しております。やつしろぶれすは古紙を混合した用紙を使用しています。

宛先 〒866-0035 八代市大島町4878  
「やつしろぶれす 今月のプレゼント係」まで  
FAX: 0965-37-8006 メール: info@8-pre.net  
応募 締切 2018年2月22日(木) 必着

